

COLECCIÓN | COLLECTION

**2025**

**GRESPANIA**

COLECCIÓN | COLLECTION

**2025**

**GRESPANIA**



## FÁBRICAS FACTORIES



ESPAÑA - Castellón



ESPAÑA - Moncofar



ESPAÑA - Nules

## FILIALES SUBSIDIARIES



USA



UNITED KINGDOM



SINGAPUR



ITALIA



NEDERLAND



FRANCE



POLSKA

Grespania es una empresa internacional dedicada a la fabricación y comercialización de productos cerámicos innovadores en cuanto a propiedades y diseño. La inversión constante, la incorporación continua de los últimos avances en fabricación y diseño y el máximo respeto por el medio ambiente han consolidado su liderazgo mundial a lo largo de los últimos años.

Grespania dispone en la actualidad de 3 fábricas que incorporan las últimas tecnologías y los procesos más avanzados para la producción de pavimentos de gres porcelánico, de revestimientos de pasta blanca, de laminado de gran formato de hasta 120x360 cm y reducido espesor y de placas de 10,5mm, 12mm y 20mm de espesor ideal para encimeras de cocinas, mesas o armarios. Además de sus centros logísticos en España ubicados en Madrid, Barcelona, Granada y Santiago de Compostela, la empresa cuenta con filiales en Francia, Italia, Holanda, Polonia, USA, Singapur y Reino Unido.

Gracias a esta combinación de centros productivos avanzados y con una red de filiales consistente, Grespania es capaz de ofrecer productos de calidad en todo el mundo.

Hoy, casi 50 años después, la historia de Grespania sigue mirando al futuro.



Grespania est une société internationale se consacrant à la fabrication et à la commercialisation de produits céramiques innovants en termes de fonctionnalités et de design. L'investissement constant, l'intégration continue des dernières avancées en matière de fabrication et de design et le respect maximum de l'environnement ont consolidé son leadership mondial tout au long des dernières années.

Grespania dispose actuellement de trois usines qui utilisent les dernières technologies et les procédés les plus avancés pour la production de carrelage de sol en grès cérame et de carrelage mural en pâte blanche, ainsi que des carreaux en laminés de très faible épaisseur mesurant jusqu'à 120cmx360cm, et des plaques de 10.5mm, 12mm et 20mm d'épaisseur, idéales pour les plans de travail de cuisine, dessus de table, de placard ou autre. En plus de ses centres logistiques situés en Espagne à Grenade, Saint Jacques de Compostelle, Madrid et Barcelone, l'entreprise dispose également de filiales en France, Italie, Pays Bas, Pologne, USA, Singapour et Royaume Uni.

Grâce à la combinaison des centres de production avec un solide réseau de filiales, Grespania est capable d'offrir des produits de qualité dans le monde entier.

À ce jour, quasiment 50 ans après, l'histoire de Grespania est toujours tournée vers le futur.

Grespania is an international ceramic manufacturing company, producing collections which boast both innovative technical properties as well as innovative cutting edge designs. A combination of ongoing investment in further improving the manufacturing process, continual adaption to latest advances in design, and a permanent concern for the 'good of the environment' have all helped 'stamp' the Grespania brand as a global market leader for the past years.

Grespania has three factories all equipped with state-of-the-art technology and the most advanced processes for the production of porcelain floor tiles, white body wall tiles and large format slabs up to 120x360 in size in varying thicknesses as well as slabs in 10.5mm, 12mm and 20mm thickness ideal for kitchen worktops, tables and wardrobes.

In addition to its production facilities, Grespania has two service centres in Madrid, Barcelona, Granada and Santiago de Compostela in Spain. The company also has 5 subsidiaries companies serving as distribution hubs in strategic European countries: France, Italy, the Netherlands, Poland, USA, Singapore and the UK.

Today, close to 50 years on, Grespania continues to build and look towards the future.

Grespania ist ein internationales Unternehmen, das der Herstellung und dem Vertrieb von eigenschafts- und designmäßig innovativen Keramikprodukten gewidmet ist. Die ständige Investition, die kontinuierliche Übernahme der modernsten Herstellungs- und Designfortschritte sowie maximaler Umweltschutz haben in den vergangenen Jahren weltweit die Führungsposition des Unternehmens gefestigt.

Grespania verfügt derzeit über 3 Produktionsstätten, in denen die jüngsten Technologien und die fortschrittlichsten Verfahren für die Herstellung von Bodenfliesen aus Feinsteinzeug, Wandfliesen aus Weißscherben, Feinsteinzeug Laminat

im Grossformat, bis zu 120x360 cm mit reduzierten Stärken und Platten von 10,5 mm, 12mm und 20 mm Stärke, ideal

für Küchenarbeitsplatten, Tische oder Schränke, zur Anwendung kommen. Neben den Logistikzentren in Spanien, die sich

in Granada, Santiago de Compostela, Madrid und Barcelona befinden, verfügt das Unternehmen über Niederlassungen in Frankreich, Italien, den Niederlanden, Polen, USA, Singapur und Großbritannien.

Dank dieser Kombination aus fortschrittlichen Produktionszentren mit einem konsistenten Netz an Filialen ist Grespania in der Lage, weltweit erstklassige Produkte anzubieten.

Heute, nach beinahe 50 Jahren, blickt man bei Grespania nach wie vor in die Zukunft.





## GREEN TECHNOLOGY

### MEDIO AMBIENTE

El respeto del medio ambiente es una prioridad para Grespania desde el momento en el que elige las materias primas hasta que los recubrimientos cerámicos que produce son expedidos desde sus almacenes.

### ENVIRONMENT

The preservation of environment is constantly a priority for Grespania from the moment it selects raw materials, up until the moment the finished ceramic tiles are dispatched from its' warehouses.

### ENVIRONNEMENT

Chez Grespania, le respect de l'environnement est une priorité constante de la sélection des matières premières jusqu'au moment où nos revêtements en céramique quittent nos magasins pour être envoyés au client.

### UMWELTSCHUTZ

Der Umweltschutz ist für Grespania eine absolute Priorität, und zwar angefangen bei der Wahl der Rohstoffe bis hin zum Versand der von der Firma hergestellten Keramikerzeugnisse aus ihrem Lager.

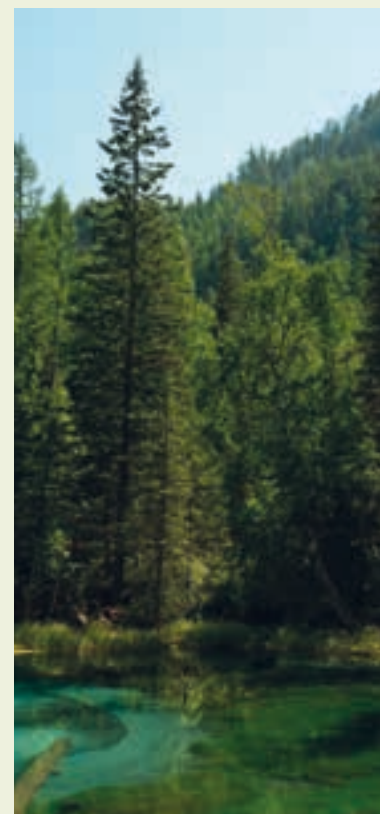

## GlobalEPD

A VERIFIED ENVIRONMENTAL DECLARATION

### DECLARACIÓN AMBIENTAL DE PRODUCTO TIPO III

Con el fin de acreditar y comunicar la excelencia ambiental de nuestros productos, Grespania cuenta con una Declaración Ambiental de Producto tipo III, verificada por AENOR para cada tipología de producto que fabrica (revestimiento, pavimento porcelánico, y producto porcelánico de gran formato), certificadas todas ellas bajo los estándares de la ISO 14025 y UNE-EN 15804:2012+A1:2014.

Estas declaraciones ambientales (Environmental Product Declarations, EPD) proporcionan un perfil ambiental fiable, relevante, transparente, comparable y verificable que permite destacar un producto respetuoso con el medio ambiente, basado en información del ciclo de vida (ACV) conforme a normas internacionales y datos ambientales cuantificados.

De esta manera, se evita la realización marketing verde de manera engañosa, impidiendo los sesgos o engaños sobre la información ambiental, al utilizar datos objetivos y cuantificados según unos estándares definidos.

### DÉCLARATION ENVIRONNEMENTALE DE PRODUIT DE TYPE III

Dans le but d'attester et de communiquer l'excellence environnementale de nos produits, Grespania dispose d'une Déclaration environnementale de produit de type III, vérifiée par AENOR pour chaque typologie de produit qu'elle fabrique (carrelage de murs, carrelage de sols en grès cérame et produits en grès cérame de grand format), toutes certifiées selon les standards des normes ISO 14025 et UNE-EN 15804:2012+A1:2014.

Ces déclarations environnementales (Environmental Product Declarations, EPD) fournissent un profil environnemental fiable, pertinent, transparent, comparable et vérifiable qui permet de distinguer un produit respectueux de l'environnement, se basant sur les informations du cycle de vie (ACV) conformément aux normes internationales et aux données environnementales chiffrées.

Cela permet d'éviter un marketing vert trompeur, en empêchant les informations biaisées ou les dissimulations et supercheries concernant l'information environnementale, dans la mesure où ces déclarations utilisent des données objectives et chiffrées selon des standards définis.

### ENVIRONMENTAL TYPE III PRODUCT CERTIFICATE

In order to accredit and communicate the environmental excellence of our products, Grespania has a Type III Environmental Product Declaration verified by AENOR for each type of product it manufactures (wall tiles, porcelain flooring, and large format porcelain products), all certified under the standards of ISO 14025 and UNE-EN 15804:2012+A1:2014.

These Environmental Product Declarations (EPD) provide a reliable, relevant, transparent, comparable and verifiable environmental profile, which can be used to show that a product is environmentally friendly. An EPD is based on information from a life cycle assessment (LCA), in accordance with international standards and quantified environmental data.

This use of objective data, quantified according to defined standards, helps avert misleading green marketing claims, by preventing biased or deceptive environmental information.

### UMWELTPRODUKTERKLÄRUNG TYP III

Grespania verfügt über eine von AENOR für jede hergestellte Produktart (Wandfliesen, Feinsteinzeug-Bodenfliesen und Feinsteinzeug im Großformat) verifizierte Umweltproduktdeklaration des Typs III, die alle gemäß den Bestimmungen der Normen ISO 14025 und UNE-EN 15804:2012+A1:2014 zertifiziert sind. Damit weist das Unternehmen die ausgezeichnete umwelttechnische Qualität seiner Produkte nach und macht diese bekannt.

Diese Umweltproduktdeklarationen (Environmental Product Declarations, EPD) bieten ein zuverlässiges, relevantes, transparentes, vergleichbares und nachprüfbares Umweltprofil, mit dem ein umweltfreundliches Produkt basierend auf seinem Lebenszyklus (LCA) gemäß den internationalen Vorschriften und quantifizierten Umweltdaten nachgewiesen werden kann.

Damit wird vermieden, dass beim Marketing ökologische Eigenschaften vorgetäuscht werden, und man verhindert Verzerrungen und Täuschungen bezüglich der Umweltdaten, denn die verwendeten Daten sind objektiv und werden nach festgelegten Standards quantifiziert.



### CERTIFICADO ISO 14001

Grespania siempre ha contado entre sus principales valores el respeto por el entorno. Para llevar a cabo este cuidado, la empresa cuenta con un sistema de gestión ambiental estructurado y certificado según directrices de la norma ISO 14001, sometido a auditorías externas realizadas anualmente, que permite identificar, evaluar y minimizar el impacto de la actividad productiva en el entorno.

### ISO 14001 CERTIFICATE

One of Grespania's key values has always been its respect and care for the environment. To this end, the company has put in place a structured, certified environmental management system, in line with ISO 14001 requirements and subject to annual external audits, making it possible to identify, evaluate and minimize the impact of production activity on the environment.

### CERTIFICAT ISO 14001

Grespania a toujours positionné le respect de l'environnement parmi ses principales valeurs. Pour en prendre soin, la société dispose d'un système de gestion environnementale structuré et certifié selon les directives de la norme ISO 14001, soumis à des audits externes réalisés chaque année, qui permet d'identifier, d'évaluer et de minimiser l'impact de l'activité de production sur l'environnement.

### ZERTIFIZIERUNG ISO 14001

Für Grespania ist Umweltschutz schon immer einer der wichtigsten Werte gewesen. Zu diesem Zweck besitzt das Unternehmen ein strukturiertes und nach den Richtlinien der Norm ISO 14001 zertifiziertes Umweltmanagementsystem, das jedes Jahr externen Prüfungen unterzogen wird. Dadurch können die Auswirkungen der Produktionstätigkeit auf die Umwelt festgestellt, bewertet und auf ein Minimum reduziert werden.



### CERTIFICADO ISO 9001

Se tiene implantado un sistema de calidad acorde con las especificaciones establecidas en la norma internacional UNE EN ISO 9001, la cual establece los requisitos necesarios para garantizar la calidad en las etapas de diseño, desarrollo, producción y comercialización.

### ISO 9001 CERTIFICATE

We have implemented a Quality System according to the UNE EN ISO 9001 International regulation, which sets the requirements to guarantee quality during the stages of design, development, production and sales.

### CERTIFICAT ISO 9001

La société met en œuvre un système de gestion de la qualité conforme aux spécifications contenues dans la norme internationale UNE EN ISO 9001, qui définit les exigences à réunir pour garantir la qualité dans les phases de conception, de développement, de production et de commercialisation.

### ZERTIFIZIERUNG ISO 9001

Die Firma hat ein Qualitätskontrollsystem entsprechend den in der internationalen Norm UNE EN ISO 9001 festgelegten Bestimmungen eingerichtet, wo die notwendigen Anforderungen angegeben werden, um die Qualität in den Design-, Entwicklungs-, Produktions- und Kommerzialisierungsphasen zu gewährleisten.



**DECLARACIÓN DE CONTENIDO RECICLADO**

Las baldosas cerámicas de Grespania son 100% reciclables y se fabrican a partir de materia prima con altos porcentajes de material reciclado, que van desde un 16% en el porcelánico a un 70% en revestimiento.

**DECLARATION OF RECYCLED CONTENT**

Grespania ceramic tiles are 100% recyclable and are produced with raw materials that have a high percentage of reused product, that go from 16% in the case of porcelain tiles to 70% in the case of white body wall tiles.

**DÉCLARATION DE CONTENU RECYCLÉ**

Les carreaux en céramique de Grespania sont 100% recyclables et sont fabriqués à partir de matières premières contenant un grand pourcentage de matériaux recyclés, qui s'étend de 16% dans le cas du grès cérame à 70% dans celui des carreaux de mur.

**DEKLARATION DES REZYKLATANTEILS**

Die Keramikfliesen von Grespania sind zu 100% recycelbar und werden aus Rohstoffen mit einem hohen Anteil an recyceltem Material hergestellt. Dieser Anteil geht von ca. 16% bei Feinsteinzeug bis ca. 70% bei Wandfliesen.



**SISTEMA DE GESTIÓN ENERGÉTICA**

Fiel a la apuesta de la empresa por la sostenibilidad y la eficiencia energética, Grespania ha apostado por la integración de un Sistema de Gestión Energética (SGE) en sus plantas productivas.

Es una herramienta que nos permite satisfacer parte de los requisitos exigidos por el Real Decreto 56/2016 de auditorías energéticas, y está orientada al cumplimiento de apartados de la Norma ISO 50001.

Los objetivos que persigue la organización con esta nueva herramienta son diversos. Algunos ejemplos:

- Control y parametrización de comportamiento energético de los equipos/secciones principales.
- Seguimiento de Indicadores de Desempeño Energético (IDE).
- Establecimiento de escandallos y repartos de costes energéticos.
- Búsqueda de la excelencia operacional en términos ahorro y de eficiencia energética.

**ENERGY MANAGEMENT SYSTEM**

Staying true to our commitment to sustainability and energy efficiency, we have implemented an Energy Management System (EnMS) in our manufacturing plants.

This tool enables Grespania to fulfil some of the provisions set out in Royal Decree 56/2016 on energy audits, and facilitates compliance with certain clauses of ISO 50001.

The implementation of this new tool is aimed at achieving various different objectives, such as:

- Setting parameters for and monitoring the energy performance of key equipment/sections.
- Tracking Energy Performance Indicators (EnPI).
- Providing cost breakdowns and determining cost allocation.
- Pursuit of operational excellence in terms of energy savings and energy efficiency.

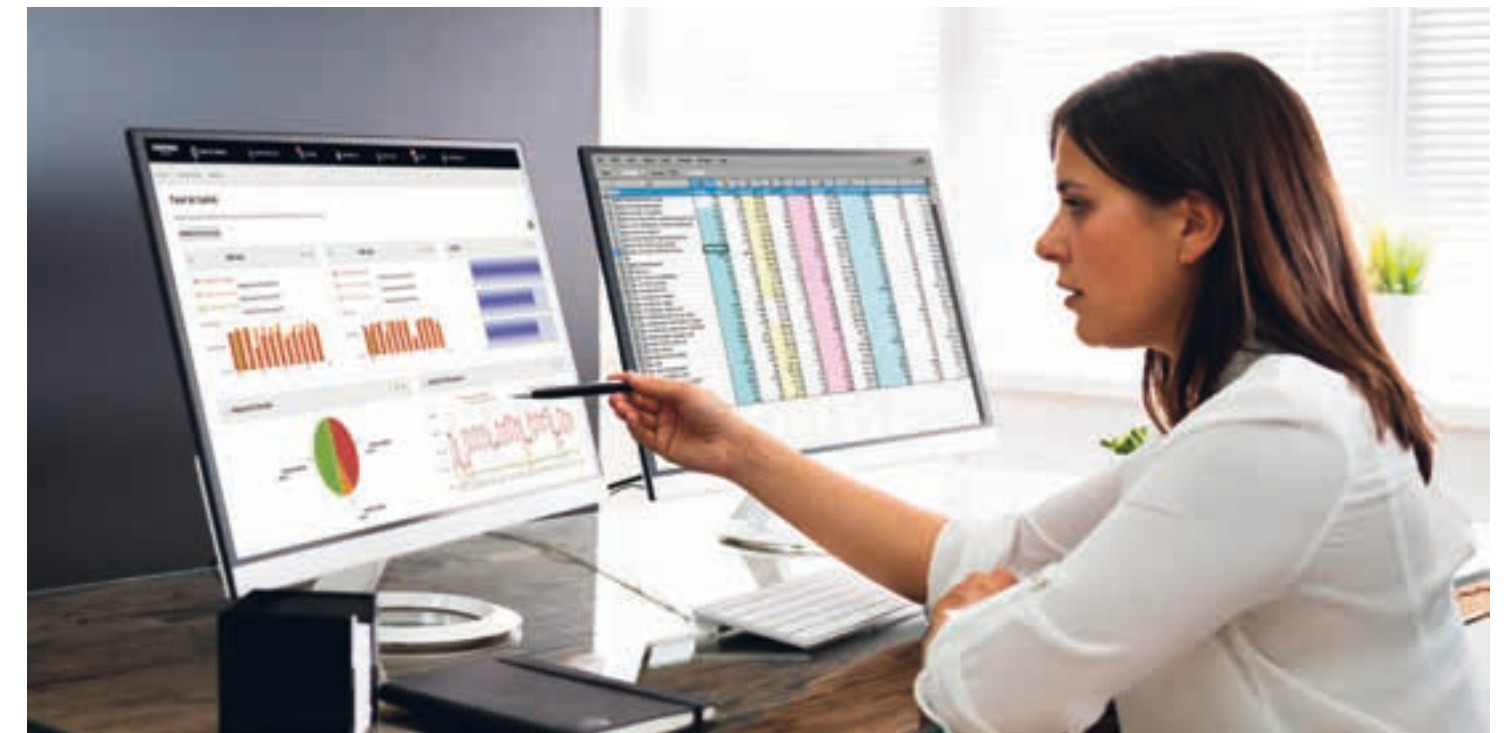

**SYSTÈME DE GESTION DE L'ÉNERGIE**

Fidèle à son engagement en matière de durabilité et d'efficacité énergétique, Grespania a opté pour l'intégration d'un système de gestion de l'énergie (SGE) dans ses usines de production.

Il s'agit d'un outil qui permet de répondre à une partie des prescriptions du décret royal espagnol 56/2016 sur les audits énergétiques, et qui vise à la fois la conformité avec certaines sections de la norme ISO 50001.

L'entreprise poursuit plusieurs objectifs avec ce nouvel outil. En voici quelques exemples :

- Contrôle et paramétrage de la performance énergétique des principaux équipements/sections.
- Suivi des indicateurs de performance énergétique (IPE).
- Établissement des contrôles et des répartitions des coûts énergétiques.
- Poursuite de l'excellence des opérations en termes d'économies d'énergie et d'efficacité énergétique.

**ENERGIEMANAGEMENTSYSTEM**

Grespania setzt, im Zuge der Unternehmensausrichtung auf Nachhaltigkeit und Energieeffizienz, in seinen Produktionsanlagen auf die Einbindung eines Energiemanagementsystems (EMS).

Ein Tool, mit dem wir einen Teil unserer vom Königlichen Erlass 56/2016 zu Energieaudits verlangten Anforderungen erfüllen können und das auf die Einhaltung der Bestimmungen der Norm ISO 50001 ausgerichtet ist.

Das Unternehmen verfolgt mit diesem neuen Tool verschiedene Ziele. Einige Beispiele:

- Kontrolle und Parametrierung des Energieverhaltens der wichtigsten Geräte/Abteilungen.
- Nachverfolgung der Energieleistungsindikatoren (ELI).
- Wertfeststellungen und Aufteilung der Energiekosten.
- Operational Excellence bei Energieeinsparung und Energieeffizienz.





## PROCESO DE FABRICACIÓN

## MANUFACTURING PROCESS

## PROCESSUS DE FABRICATION

## HERSTELLUNG



### VERTIDO 0%

Grespania es muy consciente de la necesidad de cuidar y respetar nuestras aguas, que son centro del progreso sostenible y fundamentales para el desarrollo de ecosistemas saludables y la supervivencia humana. El agua supone un recurso limitado e insustituible, clave para el bienestar de las personas y solo funciona como recurso renovable si está bien gestionado.

En las fábricas de Grespania, toda el agua que proviene del proceso industrial es depurada mediante un proceso físico-químico, separando y concentrando los elementos contaminantes. Una vez concentrados e inertizados, son reciclados introduciéndose de nuevo en el proceso productivo.

Grespania es pionera en España en materia de tratamiento industrial de residuos líquidos; en 1976 instaló el primer sistema de depuración físico-químico. En 1986 inventó el proceso de "Vertido Cero" en el sector cerámico, reciclando tanto residuos cerámicos como aguas del proceso industrial en la instalación de atomizado. En 1996, se convirtió en el primer fabricante de azulejos y baldosas cerámicas en tener un sistema de ósmosis inversa para la depuración y reciclado del agua procedente del proceso industrial.

El agua procedente de los procesos de pulido se encuentra en un circuito cerrado, en el que esta es depurada por decantación de los sólidos en suspensión, que son concentrados en un filtro prensa y, posteriormente, reciclados. El agua utilizada en las líneas de esmaltado también es tratada. Sus contaminantes son precipitados y, posteriormente, incorporados como material inerte a la arcilla que compone las baldosas.

Todas las salidas y entradas de los sistemas de depuración de aguas son analizadas frecuentemente con el objeto de determinar la concentración de contaminantes o la pureza del efluente tratado.

### 100% ECO-FRIENDLY

Grespania is acutely aware of the need to care for and respect our water resources, which are central to sustainable progress and fundamental to the development of healthy ecosystems and human survival. Water is a limited and irreplaceable resource, key to people's well-being; it can only be considered a renewable resource if it is well managed.

In Grespania's factories, all the water coming from the industrial process is subjected to a physical-chemical treatment process, separating out and concentrating the polluting elements. Once concentrated and rendered inert, they are recycled and reintroduced into the production process.

Grespania is a pioneer in Spain in the field of industrial treatment of liquid waste; in 1976 it installed the first physical-chemical treatment system. In 1986, it invented the "zero waste" process in the ceramic sector, recycling both ceramic waste and water from the industrial process in the spray-drying facilities. In 1996, it became the first tile manufacturer to install a reverse osmosis system for the treatment and recycling of water from the industrial process.

The water from the polishing processes circulates in a closed circuit, where it is treated by decanting the suspended solids, which are then

concentrated in a filter press and subsequently recycled. The water used in the glazing lines is also treated. Its pollutants are precipitated and subsequently incorporated as inert material into the clay used to make the tiles.

All the inflows and outflows of the water treatment systems are subject to frequent analyses to determine the concentration of pollutants or the purity of the treated effluent.

### REJETS 0%

Grespania a une conscience aiguë de la nécessité de prendre soin et de respecter les eaux, qui sont au cœur du progrès durable, et fondamentales pour le développement d'écosystèmes sains propre à la survie de l'homme. L'eau représente une ressource limitée et irremplaçable, clé pour le bien-être des personnes, et qui ne peut fonctionner comme une ressource renouvelable que si elle est bien gérée.

Dans les usines de Grespania, toute l'eau issue du processus industriel fait l'objet d'un traitement d'épuration au moyen d'un processus physico-chimique, en séparant et en concentrant les éléments polluants. Une fois ceux-ci concentrés et rendus inertes, ils sont recyclés et réintroduits dans le processus de production.

Grespania est pionnière en Espagne en matière de traitement industriel de déchets liquides; en 1976, elle a installé le premier système d'épuration physico-chimique. En 1986, elle a inventé le processus de « Zéro Rejet » dans le secteur céramique, en recyclant aussi bien les déchets céramiques que les eaux du processus industriel au sein de l'installation d'atomisation. En 1996, elle est devenue le premier fabricant de carrelages de sols et de murs à disposer d'un système d'osmose inverse pour l'épuration et le recyclage de l'eau issue du processus industriel.

L'eau issue des processus de polissage se trouve au sein d'un circuit fermé, dans lequel elle est épurée par décantation des particules solides en suspension, qui sont concentrées dans un filtre presse, puis ultérieurement recyclés. L'eau utilisée dans les lignes d'émaillage est également traitée. Ses polluants sont précipités puis, ultérieurement, intégrés en tant que matériau inerte à l'argile qui compose les carreaux.

Toutes les sorties et entrées des systèmes d'épuration des eaux sont analysées fréquemment en vue de déterminer la concentration de polluants ou la pureté de l'effluent traité.

### ABFALL 0%

Bei Grespania ist man sich der Tatsache sehr bewusst, dass Wasser geschützt werden und sorgsam damit umgegangen werden muss, da es im Mittelpunkt eines nachhaltigen Fortschritts steht und von grundlegender Bedeutung für die Entwicklung gesunder Ökosysteme und das Überleben der Menschheit ist. Wasser ist ein begrenztes und unersetzliches Gut, unerlässlich für das Wohlbefinden der Menschen, und kann nur als erneuerbare Ressource funktionieren, wenn es gut verwaltet wird.

In den Fabriken von Grespania wird das gesamte aus den Herstellungsprozessen stammende Wasser mit einem physikalisch-chemischen Verfahren gereinigt, bei dem die verschmutzenden

Elemente getrennt und konzentriert werden. Nach der Konzentrierung und Inertisierung werden diese recycelt und neuerlich in den Produktionsprozess eingeführt.

Grespania ist in Spanien führend im Bereich der industriellen Behandlung flüssiger Abfallstoffe; bereits im Jahr 1976 installierte das Unternehmen das erste physikalisch-chemische Klärsystem. 1986 erfindet das Unternehmen das Verfahren „Null Abwasser“ für die Keramikindustrie; damit wurden sowohl die keramischen Abfallstoffe, als auch das Abwasser aus dem Produktionsprozess in der Sprühtrocknungsanlage recycelt. 1996 wurde Grespania der erste Hersteller von keramischen Fliesen und Platten, der über ein System der Umkehrosmose zur Reinigung und Recycling des Wassers aus dem Industrieprozess verfügt.

Das Wasser aus den Polier befindet sich in einem geschlossenen Kreislauf, in dem es durch Dekantieren suspendierter Feststoffe gereinigt wird; diese werden in einem Pressfilter konzentriert und anschließend recycelt. Auch das in den Glasurlinien verwendete Wasser wird behandelt. Die darin enthaltenen Schadstoffe werden niedergeschlagen und anschließend als inertes Material dem Ton hinzugefügt, aus dem die Fliesen hergestellt werden.

Alle Ein- und Ausgänge der Wasserkläranlagen werden häufig analysiert, um die Schadstoffkonzentrationen oder die Reinheit der behandelten Flüssigkeit festzustellen.

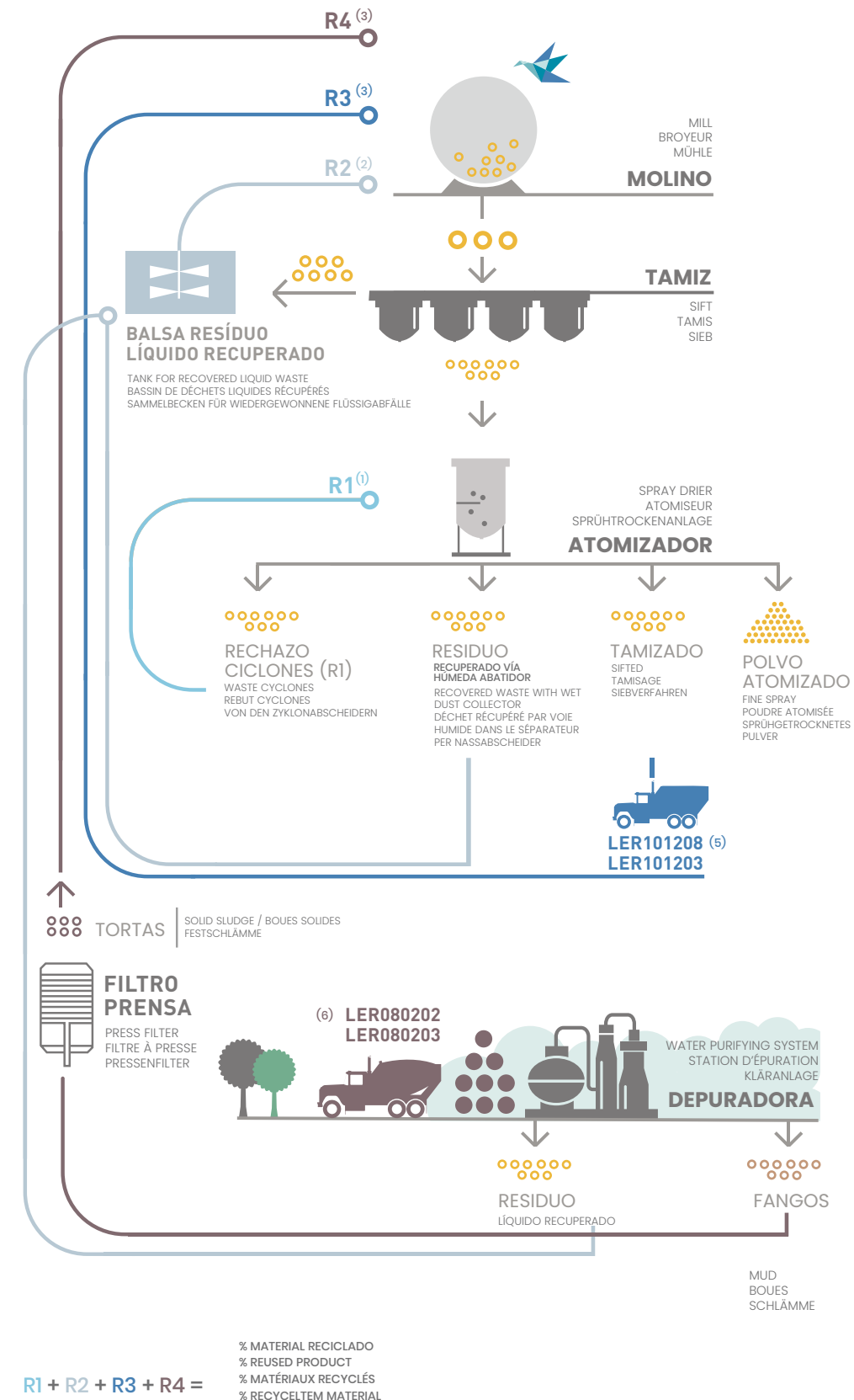



## PROCESO DE FABRICACIÓN

## MANUFACTURING PROCESS

## PROCESSUS DE FABRICATION

## HERSTELLUNG



### ACUERDO DE PARÍS

La emisión de gases supone un riesgo para el medio ambiente, pues una concentración excesiva en la atmósfera terrestre produciría efecto invernadero, al impedir que una parte del calor de la Tierra, tras ser calentada por el Sol, se disipe.

En Grespania cumplimos con el Acuerdo de París (antes con el Protocolo de Kyoto), que regula la emisión de gases de efecto invernadero y supone el acuerdo internacional más importante sobre cambio climático.

Esto ha supuesto la implantación de mejoras tecnológicas pensadas para lograr la máxima eficiencia energética, y con ellos, que se consiga al mismo tiempo una mayor sostenibilidad ambiental. Los nuevos sistemas industriales están diseñados para reducir al máximo el consumo energético, y por tanto ser a nivel de emisiones, lo más eficientes posibles.

### EMISIONES A LA ATMÓSFERA

La emisión de partículas sólidas arrojadas a la atmósfera tiene efectos negativos sobre la calidad del aire, dañando así la salud humana y la productividad agrícola.

En Grespania, sensibles a este hecho, se tienen instalados filtros de mangas en todos aquellos procesos en los que se pueda producir polvo, que evitan la emisión de partículas al exterior. Estas partículas se vuelven a introducir en el proceso productivo.

### ACCORD DE PARIS

L'émission de gaz suppose un risque pour l'environnement car une concentration excessive dans l'atmosphère terrestre produirait un effet de serre, en empêchant une partie de la chaleur de la terre de se dissiper après avoir été chauffée par le soleil.

Chez Grespania, nous respectons l'Accord de Paris (anciennement le Protocole de Kyoto), qui réglemente l'émission de gaz à effet de serre et représente l'accord international le plus important sur le changement climatique.

Cela a supposé l'implantation d'améliorations technologiques pensées pour obtenir une efficacité énergétique maximale et ce, tout en contribuant à une meilleure durabilité environnementale. Les nouveaux systèmes industriels sont conçus pour réduire au maximum la consommation d'énergie, et donc pour être les plus efficaces possibles au niveau des émissions.

### ÉMISSIONS DANS L'ATMOSPHÈRE

L'émission de particules solides dégagées dans l'atmosphère a des effets négatifs sur la qualité de l'air, et s'avère ainsi nocive pour la santé et pour la productivité agricole.

Sensible à cette question, Grespania a installé des filtres à manches qui évitent l'émission de particules vers l'extérieur dans tous les processus susceptibles de produire de la poussière. Ces particules sont réintroduites dans le processus de production.

### PARIS AGREEMENT

The emission of certain gases poses a risk to the environment, as high concentrations of these gases in the Earth's atmosphere produce a greenhouse effect, trapping the heat from the sun's rays.

Grespania complies with the Paris Agreement (previously with the Kyoto Protocol), the most important inter-national agreement on climate change, which regulates the emission of greenhouse gases.

This compliance has entailed the implementation of technological improvements designed to achieve maximum energy efficiency, and thereby ensure greater environmental sustainability. The new industrial systems are designed to minimize energy consumption and be as efficient as possible in terms of emissions.

### ATMOSPHERIC EMISSIONS

The emission of solid particles into the atmosphere has negative effects on air quality, thus damaging human health and agricultural productivity.

Conscious of this fact, Grespania has installed baghouse filters in all processes that may produce dust, thus preventing the emission of particles to the outside. These particles are reintroduced into the production process.

### PARISER KLIMAABKOMMEN

Gasemissionen stellen eine Gefahr für die Umwelt dar, denn eine überhöhte Gaskonzentration in der Erdatmosphäre verursacht den Treibhauseffekt, indem sie verhindert, dass sich ein Teil der Erdwärme nach dem Aufheizen durch die Sonne wieder auflöst.

Grespania erfüllt das Pariser Abkommen (früher Kyoto-Protokoll), das die Treibhausgasemissionen regelt und das wichtigste internationale Abkommen zum Klimawandel ist. Dies hat zur Einführung von technologischen Verbesserungen geführt, mit denen maximale Energieeffizienz und dementsprechend auch eine größere Umwelt Nachhaltigkeit erzielt werden sollen. Die neuen Industriesysteme sind so ausgelegt, dass sie den Energieverbrauch maximal reduzieren und damit auch auf dem Gebiet der Emissionen so effizient wie möglich sind.

### EMISSIONEN IN DIE LUFT

Feststoffemissionen haben negative Auswirkungen auf die Luftqualität und schädigen damit die menschliche Gesundheit und landwirtschaftliche Produktivität.

Bei Grespania ist man sich dieser Tatsache sehr bewusst, und deshalb wurden bei allen Verfahren, bei denen Staub entstehen kann, Gewebefilter eingebaut, die den Ausstoß von Partikeln ins Freie verhindern. Diese Partikel werden anschließend wieder in den Produktionsprozess zurückgeführt.

### COGENERACIÓN, AHORRO ENERGÉTICO

La utilización adecuada de la energía supone un acto de sensatez y generosidad para con el futuro de uno de nuestros bienes más escasos.

Grespania usa, en su proceso de secado de arcilla por combustión, un sistema de cogeneración con una potencia de 5 MW, que nos permite el uso de gas natural, no sólo para la realización del secado de la arcilla, sino también para la generación de energía eléctrica, lo que conlleva un importante ahorro de consumo de energía primaria.

Desde hace varios años, GRES PANIA viene realizando auditorías energéticas en sus instalaciones, con el objetivo optimizar energéticamente los procesos e instalaciones existentes y detectar aquellas oportunidades en medidas de ahorro y eficiencia energética, implantando posteriormente las medidas resultantes.

### COGÉNÉRATION, ÉCONOMIE D'ÉNERGIE

L'utilisation adéquate de l'énergie suppose un acte de bon sens et de générosité à l'égard de l'avenir de l'un de nos biens les plus rares.

Grespania utilise, dans son processus de séchage d'argile par combustion, un système de cogénération avec une puissance de 5 MW, qui nous permet d'utiliser le gaz naturel, non seulement pour la réalisation du séchage de l'argile mais également pour la production d'énergie électrique, ce qui implique une importante économie de consommation d'énergie primaire.

Depuis plusieurs années déjà, GRES PANIA réalise des audits énergétiques au sein de ses installations, en vue d'optimiser les processus et installations existantes, de détecter les opportunités en termes d'économie et d'efficacité énergétique, et d'effectuer ensuite, la mise en place des mesures résultantes.

### COGENERATION, ENERGY SAVING

The act of using energy appropriately shows an awareness of and generosity regarding the future of one of our scarcest assets.

In its combustion-based clay drying process, Grespania uses a 5 MW cogeneration system which allows the use of natural gas not only for drying the clay, but also for generating electrical energy, thereby enabling significant savings of primary energy consumption.

For several years now, GRES PANIA has been conducting energy audits of its facilities. The aim is to optimize the energy use of existing processes and facilities and detect opportunities for energy saving and efficiency measures, before subsequently implementing the identified measures.

### KRAFT-WÄRME-KOPPLUNG / ENERGIEEINSPARUNG

Eine angemessene Energienutzung bedeutet einen vernünftigen und zukunftssichernden Einsatz eines unserer knappsten Güter.

Grespania verwendet beim Tontrocknungsverfahren durch Verbrennung ein Kraft-Wärme-Kopplungssystem mit einer Leistung von 5 MW; dafür können wir Erdgas nutzen, nicht nur zum Trocknen des Tons, sondern auch zur Stromerzeugung, wodurch eine bedeutende Einsparung beim Primärenergieverbrauch entsteht.

Bereits seit vielen Jahren führt GRES PANIA in ihren Anlagen immer wieder Energiekontrollen durch, um die vorhandenen Verfahren und Einrichtungen energietechnisch zu optimieren und neue Möglichkeiten zur Energieeinsparung und Energieeffizienz zu finden. Die sich daraus ergebenden Maßnahmen werden dann anschließend umgesetzt.

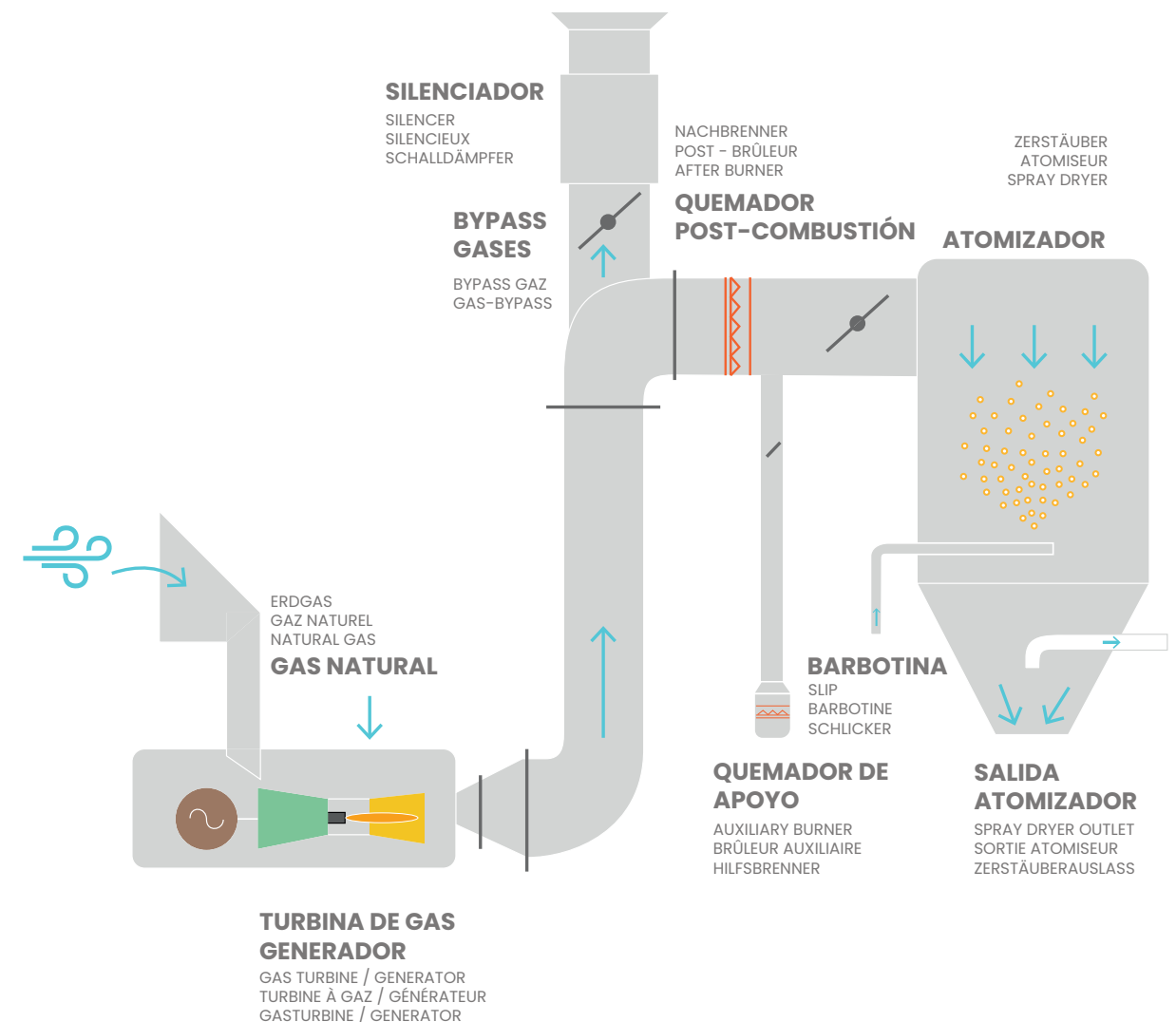



## PROCESO DE FABRICACIÓN

## MANUFACTURING PROCESS

## PROCESSUS DE FABRICATION

## HERSTELLUNG



### RESIDUOS NO PELIGROSOS

Todos los residuos o mermas obtenidos en el proceso industrial son tratados y reincorporados en el proceso de fabricación de nuestros productos. Entre los residuos reincorporados podemos destacar:

- Piezas dañadas durante el proceso de fabricación.
- Baldosas ya fabricadas defectuosas.
- Lodos obtenidos del proceso de depuración de aguas.

Estos residuos son controlados, molidos y añadidos en proporciones adecuadas al proceso de producción de tierra atomizada que tiene lugar en la planta de atomización que posee Grespania. Esta instalación está reconocida legalmente como Gestor de Residuos No Peligrosos.

Otros residuos no peligrosos como plástico, madera o residuos metálicos no contaminados son tratados a través de gestores autorizados.

### RESIDUOS PELIGROSOS Y SUS ENVASES

Todos los residuos peligrosos y sus correspondientes envases son adecuadamente almacenados, separados de otras materias primas utilizadas en el proceso productivo y entregados posteriormente a un Gestor Autorizado. Los envases de estos residuos peligrosos son recuperados y reutilizados por nuestros proveedores.

### DÉCHETS NON DANGEREUX

Tous les déchets ou rebuts obtenus dans le processus industriel sont traités et réintroduits dans le processus de fabrication de nos produits. Parmi les déchets réintroduits, nous pouvons signaler :

- Pièces abîmées durant le processus de fabrication.
- Carreaux avec vice de fabrication.
- Boues obtenues du processus d'épuration des eaux.

Ces déchets sont contrôlés, broyés et ajoutés dans des proportions adéquates au processus de production d'argile atomisée se produisant au sein de l'usine d'atomisation que possède Grespania. Cette installation a légalement été reconnue en tant que Gestionnaire de déchets non dangereux.

D'autres déchets non dangereux tels que le plastique, le bois ou les déchets métalliques non pollués sont traités par le biais de gestionnaires autorisés.

### DÉCHETS DANGEREUX ET LEURS EMBALLAGES

Tous les déchets dangereux et leurs emballages correspondants sont dûment stockés, séparés d'autres matières premières utilisées dans le processus de production et déposés ensuite auprès d'un Gestionnaire agréé. Les emballages de ces déchets dangereux sont récupérés et réutilisés par nos fournisseurs.

### NON-HAZARDOUS WASTE

All waste and defective elements from the industrial process are treated and reincorporated into the manufacturing process of our products. Notable examples of recovered waste include:

- Pieces damaged during the manufacturing process.
- Manufactured tiles that are defective.
- Sludge obtained from the water treatment process.

These waste products are checked, ground down and added in appropriate proportions to the spray-dried clay production process that takes place at the spray-drying plant owned by Grespania. This facility is legally authorized for Non-Hazardous Waste Management.

The treatment of other non-hazardous waste such as plastic, wood or uncontaminated metal waste is handled by authorized agents.

### HAZARDOUS WASTE AND CONTAINERS

All hazardous waste and the containers in which it is held are properly stored, separated from other raw materials used in the production process, and subsequently delivered to an authorized waste management agent. The containers of this hazardous waste are recovered and reused by our suppliers.

### UNGEFÄHRliche ABFALLSTOFFE

Alle Abfallstoffe oder Rückstände aus dem Industrieprozess werden behandelt und wieder in den Produktionsprozess unserer Produkte zurückgeführt. Zu den zurückgeleiteten Rückständen gehören insbesondere die Folgenden:

- Während des Herstellungsverfahrens beschädigte Teile.
- Bereits mit Mängeln hergestellte Fliesen.
- Schlämme aus dem Wasseraufbereitungsprozess.

Diese Rückstände werden kontrolliert, gemahlen und in den geeigneten Proportionen in das Verfahren zur Herstellung von sprühgetrocknetem Ton zugeführt, das in der Sprühtrocknungsanlage von Grespania stattfindet. Diese Anlage ist rechtlich als Entsorger nicht gefährlicher Stoffe anerkannt.

Weitere ungefährliche Abfallstoffe wie Kunststoffe, Holz oder nicht verschmutzte Metallrückstände werden über zugelassene Entsorgungsunternehmen verarbeitet.

### GEFÄHRliche ABFALLSTOFFE UND DEREN VERPACKUNGEN

Alle gefährlichen Abfallstoffe und die entsprechenden Verpackungen werden ordnungsgemäß gelagert, von anderen, beim Produktionsprozess verwendeten Rohstoffen getrennt und später einem zugelassenen Entsorgungsunternehmen übergeben. Die Verpackungen dieser gefährlichen Abfallstoffe werden von unseren Lieferanten zurückgenommen und wiederverwertet.

### ENVASES Y EMBALAJES

El embalaje es uno de los elementos más relevantes para el transporte y conservación de nuestros materiales; por lo tanto, forma una parte importante de nuestra política medioambiental.

Todos los envases utilizados en nuestras fábricas están acogidos al plan nacional de DDR (Devolución y Retorno).

Grespania ha firmado convenios con ECOEMBES (agencia española encargada de la recogida selectiva y recuperación de residuos de envases) y con INTERSEROH (agencia alemana para la valorización y tratamiento de embalajes). Como resultado de estos convenios, ambas agencias se encargan de la recogida, tanto en el mercado español como alemán, de todo tipo de embalajes que vayan con nuestro producto (pallets, flejes de plástico y cartón), lo que implica una importante disminución de los residuos generados por nuestros embalajes.

### PRESENCIA DE COMPUESTOS ORGÁNICOS VOLÁTILES EN LAS BALDOSAS

Las baldosas cerámicas de gres porcelánico de Grespania carecen totalmente de traza alguna de compuestos orgánicos volátiles (COV). Durante su utilización no se emitirá ningún COV, en ninguna condición de uso.

Esto se da porque son fabricadas mediante un proceso de cocción, en una atmósfera oxidante, que se lleva a cabo a altas temperaturas, entre 1.100°C y 1.200°C. Durante este proceso de cocción en presencia de oxígeno, todo compuesto orgánico presente en el material cerámico se oxida, con la consecuente emisión de gases de combustión.

### CONDITIONNEMENTS ET EMBALLAGES

L'emballage est l'un des éléments les plus significatifs pour le transport et la conservation de nos matériaux ; il occupe donc une place importante au sein de notre politique environnementale.

Tous les emballages utilisés dans nos usines bénéficient du plan national de DDR (Restitution et Retour).

Grespania a signé des accords avec ECOEMBES (agence espagnole chargée du tri sélectif et de la récupération de déchets d'emballages) et avec INTERSEROH (agence allemande chargée de la valorisation et du traitement des emballages). Fruit de ces accords, les deux agences se chargent de la collecte, aussi bien sur le marché espagnol que sur le marché allemand, de tout type d'emballages allant avec notre produit (palettes, cerclages en plastique et carton), ce qui implique une diminution importante des déchets produits par nos emballages.

### PRÉSENCE DE COMPOSÉS ORGANIQUES VOLATILS DANS LE CARRELAGE

Die Feinsteinzeugfliesen von Grespania enthalten keinerlei Spuren flüchtiger organischer Verbindungen (VOC). Während ihrer Verwendung werden unter keinen Nutzungsbedingungen irgendwelche VOC abgegeben.

Dies ist deshalb der Fall, weil sie in einer oxidierenden Atmosphäre mit einem Brennverfahren hergestellt werden, das bei hohen Temperaturen von 1.100 °C bis 1.200 °C erfolgt. Während dieses Brennverfahrens unter Präsenz von Sauerstoff werden alle organischen Bestandteile im Keramikmaterial oxidiert und dementsprechend werden Verbrennungsgase abgegeben.

### CONTAINERS AND PACKAGING

Packaging is key for transporting and protecting our materials; therefore, it forms an important part of our environmental policy.

All containers used in our factories are covered by the national DRS (return and refund) plan.

Grespania has signed agreements with ECOEMBES (Spanish agency responsible for the selective collection and recovery of packaging waste) and with INTERSEROH (German agency for the recovery and treatment of packaging). As a result of these agreements, these two agencies are responsible, in the Spanish and German markets, for the collection of all types of packaging used with our products (pallets, plastic straps and cardboard). The result is a significant reduction in the waste generated by our packaging.

### PRESENCE OF VOLATILE ORGANIC COMPOUNDS IN TILES

Grespania's ceramic stoneware tiles contain no trace whatsoever of volatile organic compounds (VOCs). No VOC will be emitted during their use, under any conditions.

This is because they are manufactured by firing in an oxidizing atmosphere, at high temperatures of between 1,100 °C and 1,200 °C. During this firing process in the presence of oxygen, all organic compounds in the ceramic material are oxidized, with the resulting emission of combustion gases.



### BEHÄLTER UND VERPACKUNGEN

Verpackungen stellen eines der wichtigsten Elemente beim Transport und der Bewahrung unserer Materialien dar; deshalb sind sie auch ein bedeutender Bestandteil unserer Umweltpolitik.

Alle Behälter und Verpackungen, die in unseren Fabriken verwendet werden, unterliegen dem spanischen Rückgabe- und Wiederverwertungsplan.

Grespania hat Vereinbarungen mit ECOEMBES (spanische Agentur für getrennte Sammlung und Wiedergewinnung von Verpackungsabfällen) und mit INTERSEROH (deutsche Agentur für die Bewertung und Behandlung von Verpackungen) getroffen. Infolge dieser Vereinbarungen übernehmen beide Agenturen, sowohl auf dem spanischen als auch auf dem deutschen Markt, die Abholung von Verpackungen aller Art, die durch unsere Erzeugnisse anfallen (Paletten, Plastikbänder und Karton). Dies bedeutet eine starke Reduzierung der durch unsere Verpackungen entstehenden Abfälle.

### EVENTUELL VORHANDENE FLÜCHTIGE ORGANISCHE VERBINDUNGEN IN DEN FLIESEN

Die Feinsteinzeugfliesen von Grespania enthalten keinerlei Spuren flüchtiger organischer Verbindungen (VOC). Während ihrer Verwendung werden unter keinen Nutzungsbedingungen irgendwelche VOC abgegeben.

Dies ist deshalb der Fall, weil sie in einer oxidierenden Atmosphäre mit einem Brennverfahren hergestellt werden, das bei hohen Temperaturen von 1.100 °C bis 1.200 °C erfolgt. Während dieses Brennverfahrens unter Präsenz von Sauerstoff werden alle organischen Bestandteile im Keramikmaterial oxidiert und dementsprechend werden Verbrennungsgase abgegeben.





### AUTOLIMPIABLE

SELF CLEANING  
AUTONETTOYANT  
SELBSTREINIGEND



### PURIFICA EL AIRE

AIR PURIFYING  
PURIFIANT DE L'AIR  
LUFTREINIGEND



### ANTIBACTERIAS Y OLORES

ANTI-BACTERIA AND  
ODOUR REMOVING  
ANTIBACTÉRIEN ET ANTI-ODEUR  
ANTIBAKTERIELL UND  
GERUCHSMINDERND



### ¿QUÉ ES H&CTILES?

H&CTILES es la aplicación en el campo de la cerámica de la tecnología Hydrotect®, un recubrimiento de Dióxido de Titanio que permite reducir la contaminación ambiental y proporciona al material cerámico propiedades autolimpiables, bactericidas y de eliminación de malos olores.

La exposición del Dióxido de Titanio a la radiación ultravioleta produce una reacción fotocatalítica que genera oxígeno activo y descompone la suciedad en partículas más pequeñas y menos adhesivas. Gracias a las propiedades hidrófilas de H&CTILES, el agua se expande sobre la superficie de forma uniforme, facilitando de esta forma el arrastre y la eliminación de las partículas de suciedad.

El producto aplicado se convierte en parte integrante del mismo material cerámico, ofreciendo un efecto duradero en el tiempo, autoregenerable, todo ello sin alterar las propiedades técnicas y estéticas propias de la cerámica.

### WHAT IS H&CTILES?

H&CTILES is the ceramic application using Hydrotect® technology, in which a titanium dioxide coating reduces pollution and provides ceramics with self-cleaning, antibacterial and odour removal properties.

The exposure of titanium dioxide to ultraviolet radiation produces a photo-catalytic reaction that generates active oxygen and breaks down dirt into smaller and less adhesive particles. Due to the hydrophilic properties of H&CTILES, water spreads over the surface uniformly, thereby facilitating drag and the removal of dirt particles.

The applied product becomes an integral part of the same ceramic material, providing a lasting effect over time that is self-regenerating, all without altering the technical properties and the aesthetics of the ceramics.



### QU'EST CE QUE H&CTILES?

H&CTILES est l'application dans le domaine de la céramique, de la Technologie Hydrotect®, une couche en Dioxyde de Titane permettant de réduire la pollution de l'environnement, et procurant aux matériaux de céramique des propriétés auto-nettoyantes, bactéricides et d'élimination des mauvaises odeurs.

L'exposition de Dioxyde de Titane aux rayons ultra-violet, produit une réaction photocatalytique qui génère de l'oxygène actif et décompose la saleté en particules fines, moins adhérentes. Grâce aux propriétés hydrophiles de H&CTILES, l'eau se répand sur la surface de manière uniforme, facilitant l'écoulement et l'élimination des particules de salissures.

Le produit appliqué devient partie intégrante de la céramique, offrant un effet durable dans le temps, auto-régénérable, tout cela sans altérer les propriétés techniques et esthétiques de la céramique.

### WAS IST H&CTILES?

H&CTILES ist die Anwendung der Technologie Hydrotect® auf den Bereich der Keramik. Dabei handelt es sich um eine Beschichtung aus Titandioxid, mit der die Umweltverschmutzung reduziert werden kann, das Keramikmaterial selbstreinigende und bakterizide Eigenschaften erhält und schlechte Gerüche entfernt werden.

Wenn Titandioxid ultravioletter Strahlung ausgesetzt wird, entsteht eine photokatalytische Reaktion, die Aktivsauerstoff erzeugt und den Schmutz in kleinere und weniger stark haftende Partikel zersetzt. Aufgrund der hydrophilen Eigenschaften von H&CTILES breitet sich das Wasser gleichmäßig auf der Fläche aus, sodass die Schmutzpartikel mitgespült und entfernt werden.

Das aufgetragene Produkt wird zu einem integrierenden Bestandteil des Keramikmaterials selbst und verleiht ihm eine dauerhafte, von selbst regenerierbare Wirkung, ohne dabei die technischen und ästhetischen Eigenschaften der Keramik zu verändern.

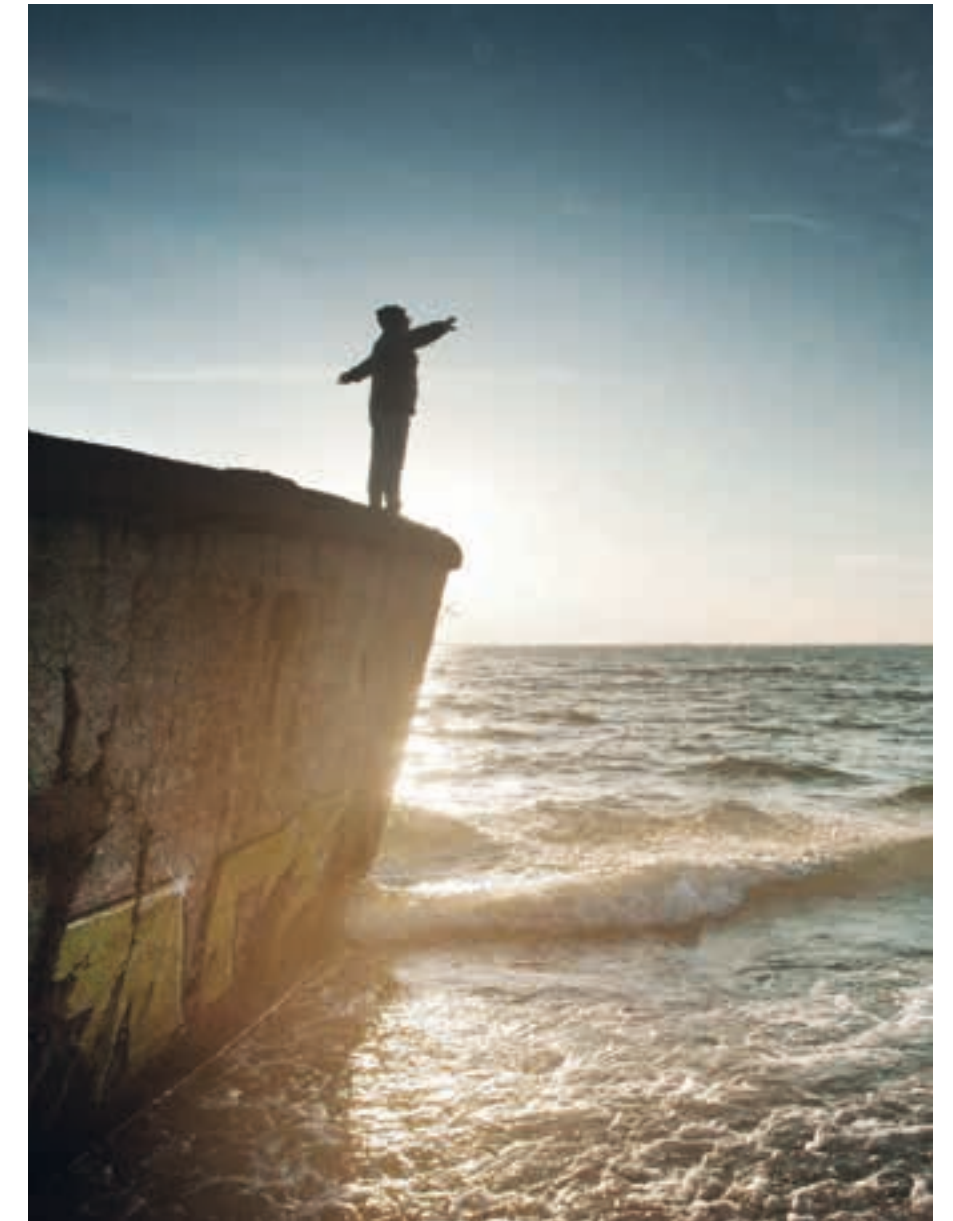



## APLICACIONES VENTAJAS



### INTERIORES

INTERIORS / INTÉRIEURS  
INNENBEREICHE



### ANTIBACTERIAS Y OLORES

ANTI-BACTERIA AND  
ODOUR REMOVING

ANTIBACTÉRIEN ET ANTI-ODEUR

ANTIBAKTERIELL UND  
GERUCHSMINDERND



### ELIMINA LAS BACTERIAS Y OLORES, FACILITA LA LIMPIEZA

Centros sanitarios / Centros productivos con necesidades de atmósferas estériles y de tecnología avanzada / Cocinas industriales, centros de catering, establecimientos de alimentación / Baños públicos, vestuarios / Piscinas, spa, centros wellness, deportivos y recreativos / Uso privado (baños, cocinas...)

### REMOVES BACTERIA AND SMELLS, EASES CLEANING

Health Centres / Production centres with sterile atmospheres and those for high technology / Industrial kitchens, catering centres, food preparation centres/ Public baths, changing rooms / Swimming pools, wellness centres and spas, sports and recreational centres/ Private use (Bathrooms, kitchens...)

### ÉLIMINE LES BACTÉRIES ET ODEURS, FACILITE LE NETTOYAGE.

Centres de Santé / Centres productifs à atmosphère stérile, et de Haute Technologie / Piscines, centres de bien-être et SPA, centres sportifs et récréatifs/ Cuisines industrielles, centres de ravitaillement, établissements alimentaires / Bains publics, vestiaires/ Usage privé (salle de bain, cuisine)

### ELIMINIERT BAKTERIEN UND GERÜCHE, ERLEICHTERT DIE REINIGUNG

Gesundheitszentren / Produktionsstätten, in denen sterile Luftverhältnisse und fortschrittliche Technologie erforderlich ist / Schwimmbäder, Wellness- und Spa-Anlagen, Sport- und Freizeiteinrichtungen usw. / Gewerbliche Küchen, Catering-Einrichtungen, Lebensmittelgeschäfte usw. / Öffentliche Bäder und Toiletten, Umkleidekabinen / Privatnutzung (Bäder, Küchen)



## APLICACIONES VENTAJAS



### EXTERIORES

EXTERIORS / EXTÉRIEURS  
AUSSENBEREICHE



### AUTOLIMPIABLE

SELF CLEANING  
AUTONETTOYANT  
SELBSTREINIGEND



### PURIFICA EL AIRE

AIR PURIFYING  
PURIFIANT DE L'AIR  
LUFTREINIGEND



### PURIFICA EL AIRE, ELIMINA EL NOX, ES AUTOLIMPIABLE

Facadas

### PURIFIES THE AIR, ELIMINATES NOX, SELF CLEANING

Facades

### PURIFIE L'AIR, ÉLIMINE LE NOX, EST AUTONETTOYANT

Façades

### LUFTREINIGUNG, ELIMINIEREN VON NOX-EMISSIONEN, SELBSTREINIGUNG

Fassaden

\* La Tecnología Hydrotec se encuentra actualmente en proceso de registro de acuerdo al Reglamento Europeo de Biocidas nº 528/2012.

\* Hydrotec technology is currently undergoing registration for the European Biocides Standard nº 528/2012.

\* La Technologie "Hydrotec" est actuellement en cours d'enregistrement conformément à la Réglementation Européenne des produits biocides nº 528/2012.

\* Die Hydrotec-Technologie befindet sich derzeit im Prozess der Registrierung, gemäß der europäischen Biozid-Verordnung Nr. 528/2012.

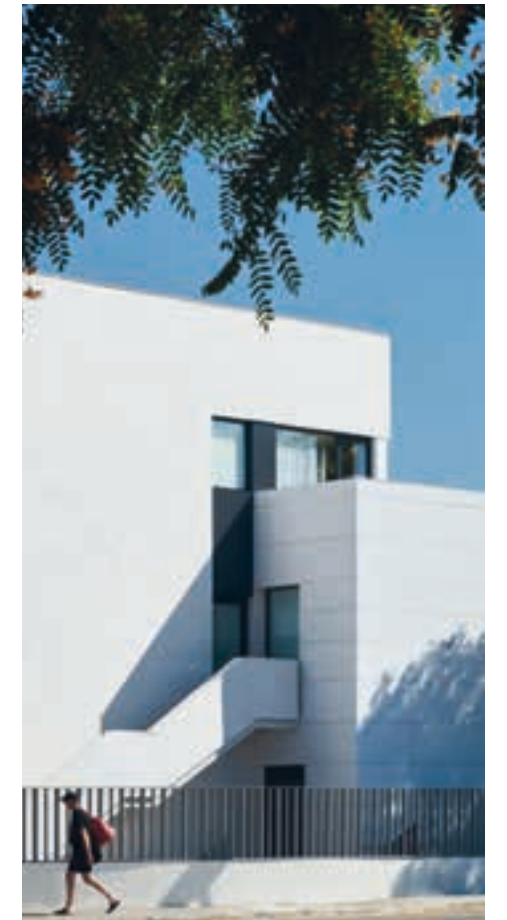



## CARVED TECHNOLOGY

### NUEVAS TECNOLOGÍAS

NEW TECHNOLOGIES  
NOUVELLES TECHNOLOGIES  
NEUE TECHNOLOGIEN

Los materiales naturales como mármoles y piedras presentan relieves en su superficie que se visualizan tanto en la textura como en la gráfica. CarvedTechnology consigue un máximo realismo proporcionando un aspecto muy natural a las piezas gracias al efecto sincronizado de bajo relieve que surca sus vetas.

Natural materials such as marble and stone have reliefs on their surface displayed in both texture and graphics. CarvedTechnology achieves the utmost realism by giving tiles a very natural look through the synchronized bas-relief effect of indented veins.

Les matériaux naturels, tels que le marbre et la pierre, sont recouverts de reliefs visibles tant au niveau de la texture que des motifs. CarvedTechnology permet d'atteindre un degré de réalisme supérieur en procurant aux pièces une apparence très naturelle grâce à un effet de bas-relief harmonisé soulignant leurs veinures.

Die natürlichen Materialien, wie Marmor und Stein, weisen Reliefs an ihren Oberflächen auf, die sowohl in der Textur als auch in der Grafik sichtbar werden. Die CarvedTechnology schafft maximalen Realismus und bietet den einzelnen Platten ein sehr natürliches Erscheinungsbild, dank des aufeinander abgestimmten Niederrelief-Effekts, der ihre Maserungen durchläuft.

CARVEDTECHNOLOGY

## 3D TECHNOLOGY

### NUEVAS TECNOLOGÍAS

NEW TECHNOLOGIES  
NOUVELLES TECHNOLOGIES  
NEUE TECHNOLOGIEN

Gracias a 3DTechnology se consigue el efecto de piedra o mármol envejecido con el tiempo, que con su uso se apomaza o desgasta con un efecto de pulido mate.

3DTechnology makes it possible to create the effect of stone or marble that has aged over time, honed or worn through use to a matte finish.

3DTechnology permet d'obtenir un aspect de pierre ou de marbre vieilli et qui, à l'usage, devient patiné ou décapé avec un effet poli mat.

Dank der 3DTechnology wird ein mit der Zeit gealterter Stein- oder Marmoreffekt erreicht, der sich durch die Nutzung mit mattem, poliertem Effekt abreibt oder verschleißt.

3DTECHNOLOGY



# 2025

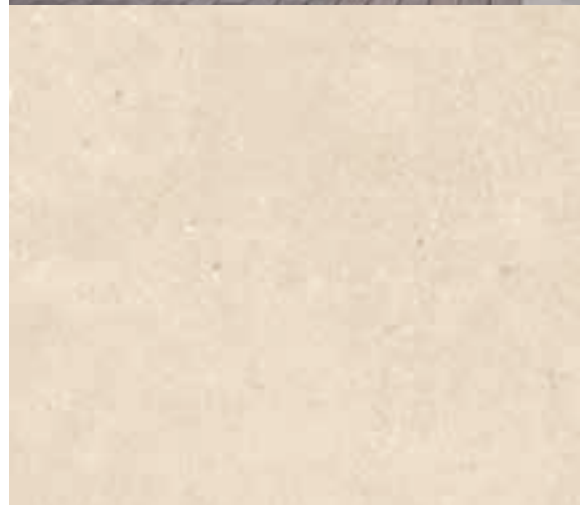

Desde siempre, innovando juntos hacia el futuro  
Always innovating towards the future, together  
Depuis toujours, innovant ensemble vers le futur.  
Seit jeher, gemeinsam innovativ mit Blick in die Zukunft

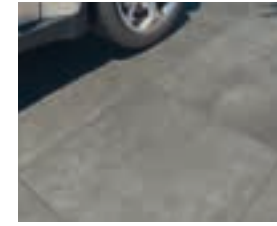

## PORCELÁNICO TÉCNICO - TODO MASA

THROUGHBODY PORCELAIN TILES  
GRÈS CÉRAME TECHNIQUE PLEIN MASSE  
FEINSTEINZEUG UNGLASIERT

022



## PORCELÁNICO

PORCELAIN TILES  
GRÈS CÉRAME  
FEINSTEINZEUG

042

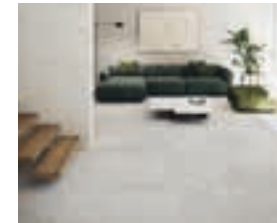

## ICON

### PORCELÁNICO

PORCELAIN TILES  
GRÈS CÉRAME  
FEINSTEINZEUG

184



## REVESTIMIENTO

WALL TILES  
CARRELAGE MURAL  
WANDFLIESEN

210



## MOSAICO

MOSAICS  
MOSAÏQUES  
MOSAÏKE

316

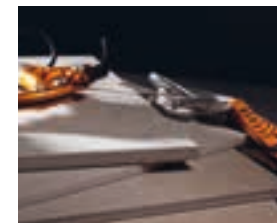

## CARACTERÍSTICAS TÉCNICAS

TECHNICAL CHARACTERISTICS  
CARACTÉRISTIQUES TECHNIQUES  
TECHNISCHE EIGENSCHAFTEN

320

**PORCELÁNICO TÉCNICO  
TODO MASA**

THROUGHBODY PORCELAIN TILES  
FULL BODY

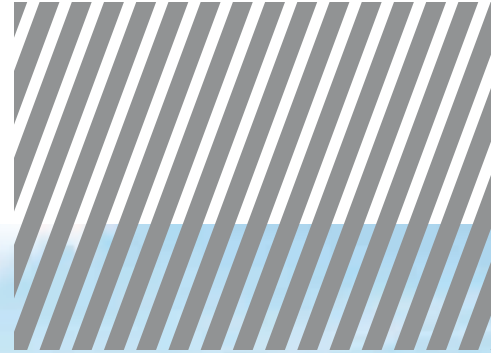

GRÈS CÉRAME TECHNIQUE - PLEINE MASSE  
FEINSTEINZEUG - UNGLASIERT

**PIEDRA**  
/STONE

ALPES	024
ANNAPURNA	026
VOLGA	030

**CEMENTO**  
/CONCRETE

QUEBEC	032
TITÁN	036

**URBANO**  
/URBAN

METEOR	038
STARK	040

**20MM**

ANNAPURNA	029
VOLGA	031



# ALPES



**PORCELÁNICO TÉCNICO / TODO MASA**

PORCELAIN TILES / FULL BODY

60x120 / 30x60 / 30x30 cm

23<sup>5/8</sup>"x47<sup>11/16</sup>" / 11<sup>3/16</sup>"x23<sup>5/8</sup>"

11<sup>3/16</sup>"x11<sup>3/16</sup>"



BLANCO



GRAFITO



NEGRO



**30x30 CIMA**  
NEGRO 41AP90C  
GRAFITO 41AP60C  
BLANCO 41AP40C



**16x60 VALLE**  
NEGRO 08VA-94  
GRAFITO 08VA-64  
BLANCO 08VA-44



III REVESTIMIENTO: ALPES GRAFITO 60X120, VALLE NEGRO 16x60

≡ PAVIMENTO: ALPES NEGRO 60x120



**60x120 ALPES**  
BLANCO 44AP49R  
GRAFITO 44AP69R  
NEGRO 44AP99R



**30x60 ALPES**  
BLANCO 47AP42R  
GRAFITO 47AP62R  
NEGRO 47AP92R



**30x30 ALPES**  
BLANCO 60AP-40  
GRAFITO 60AP-60  
NEGRO 60AP-90

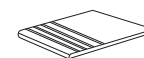

PELDAÑO PORCELÁNICO ROMO HUELLA  
30x30  
30x120

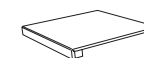

PELDAÑO ESCUADRA  
30x30  
30x120



PELDAÑO ESCUADRA ANG.  
30x30  
30x120



RODAPIÉ  
8x60



# ANNAPURNA **T**

**PORCELÁNICO TÉCNICO / TODO MASA**

PORCELAIN TILES / FULL BODY

60x120 / 80x80 / 30x60

14,5x60 / 10x60 cm

23<sup>5</sup>/<sub>8</sub>"x47<sup>11</sup>/<sub>16</sub>" / 31<sup>1</sup>/<sub>2</sub>"x31<sup>1</sup>/<sub>2</sub>"

11<sup>13</sup>/<sub>16</sub>"x23<sup>5</sup>/<sub>8</sub>" / 5<sup>23</sup>/<sub>32</sub>"x23<sup>5</sup>/<sub>8</sub>"

3<sup>15</sup>/<sub>16</sub>"x23<sup>5</sup>/<sub>8</sub>"

**DISPONIBLE EN ESPESOR 20MM**

AVAILABLE IN 20MM THICKNESS



90x90 cm

35<sup>7</sup>/<sub>16</sub>"x35<sup>7</sup>/<sub>16</sub>"

**DISPONIBLE EN / AVAILABLE IN  
COVERLAM**

# ANNAPURNA **T**

**PORCELÁNICO TÉCNICO / TODO MASA**

PORCELAIN TILES / FULL BODY

60x120 / 80x80 / 30x60

14,5x60 / 10x60 cm

23<sup>5/8"</sup>x47<sup>11/16"</sup> / 31<sup>1/2"</sup>x31<sup>1/2"</sup>

11<sup>13/16"</sup>x23<sup>5/8"</sup> / 5<sup>23/32"</sup>x23<sup>5/8"</sup>

3<sup>15/16"</sup>x23<sup>5/8"</sup>

**DISPONIBLE EN ESPESOR 20MM**  
AVAILABLE IN 20MM THICKNESS



90x90 cm

35<sup>7/16"</sup>x35<sup>7/16"</sup>

**DISPONIBLE EN / AVAILABLE IN COVERLAM**



GRIS



ANTRACITA

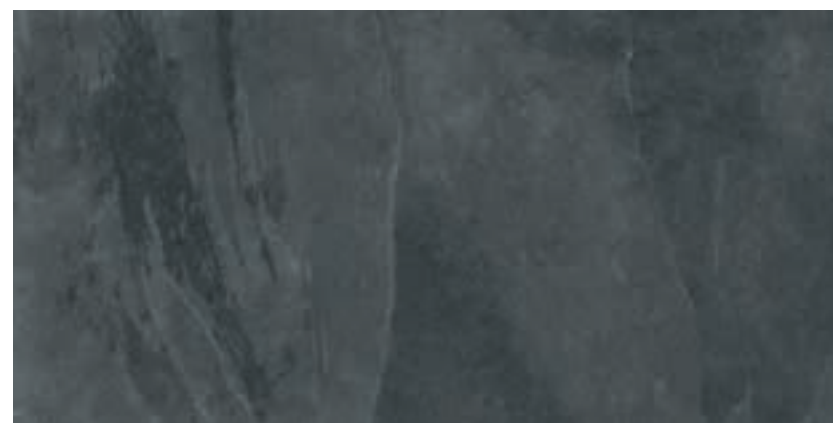

NEGRO

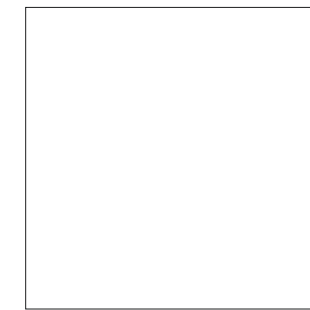

**80x80 ANNAPURNA**  
NEGRO **81NN-96**  
GRIS **81NN-36**  
ANTRACITA **81NN-66**



**60x120 ANNAPURNA**  
NEGRO **44NN99R**  
GRIS **44NN39R**  
ANTRACITA **44NN69R**



**30x60 ANNAPURNA**  
NEGRO **47NN92R**  
GRIS **47NN32R**  
ANTRACITA **47NN62R**



**14,5x60 ANNAPURNA**  
NEGRO **57NN92L**  
GRIS **57NN32L**  
ANTRACITA **57NN62L**



**10x60 ANNAPURNA**  
NEGRO **57NN91D**  
GRIS **57NN31D**  
ANTRACITA **57NN61D**

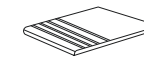

**PELDAÑO PORCELÁNICO ROMO HUELLA**  
30x30  
30x120

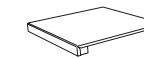

**PELDAÑO ESCUADRA**  
30x30  
30x120

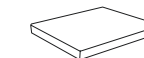

**PELDAÑO ESCUADRA ANG.**  
30x30  
30x120

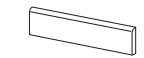

**RODAPIÉ**  
8x60

**20MM**

**90x90 ANNAPURNA**  
NEGRO **81NN96E**  
GRIS **81NN36E**  
ANTRACITA **81NN66E**

**PELDAÑO PORCELÁNICO ROMO HUELLA**  
30x90

**COMBINA CON COORDINATES WITH COVERLAM**

ANNAPURNA <sup>3,5 / 5,6MM</sup>

ESPORES THICKNESS FORMATOS FORMAT	COVERLAM					
	1200x3600	1000x3000	1000x3000	1200x2600	1200x1200	600x1200
	5,6mm	5,6mm	3,5mm	3,5mm	5,6mm	5,6mm
ANNAPURNA negro	★	★	★	★	●	●

★ Enmallado / Mesh Back



**UPEC**  
289-11.0/23\*

\* Consultar formatos, colores y acabados certificados en la siguiente dirección: <https://onx.la/2ae7a>

\* Please check sizes, colours, finishes and certifications by clicking on the following link: <https://onx.la/2ae7a>

\* Vérifier les formats, coloris et finitions indiqués sur l'adresse suivante: <https://onx.la/2ae7a>









# QUEBEC



**PORCELÁNICO TÉCNICO / TODO MASA**  
PORCELAIN TILES / FULL BODY

**DISPONIBLE EN ESPESOR 12MM / 15MM**  
AVAILABLE IN 12MM / 15MM THICKNESS

60x60

12MM

15MM

23<sup>5</sup>/<sub>8</sub>"x23<sup>5</sup>/<sub>8</sub>"



289-11.0/23



PORCELÁNICO TÉCNICO TODO MASA THROUGHBODY PORCELAIN TILES - FULL BODY

CEMENTO CONCRETE

COLECCIÓN / COLLECTION 2025



# QUEBEC



**PORCELÁNICO TÉCNICO / TODO MASA**  
PORCELAIN TILES / FULL BODY

**DISPONIBLE EN ESPESOR 12MM / 15MM**  
AVAILABLE IN 12MM / 15MM THICKNESS

60x60

12MM

15MM

23<sup>5</sup>/<sub>8</sub>"x23<sup>5</sup>/<sub>8</sub>"

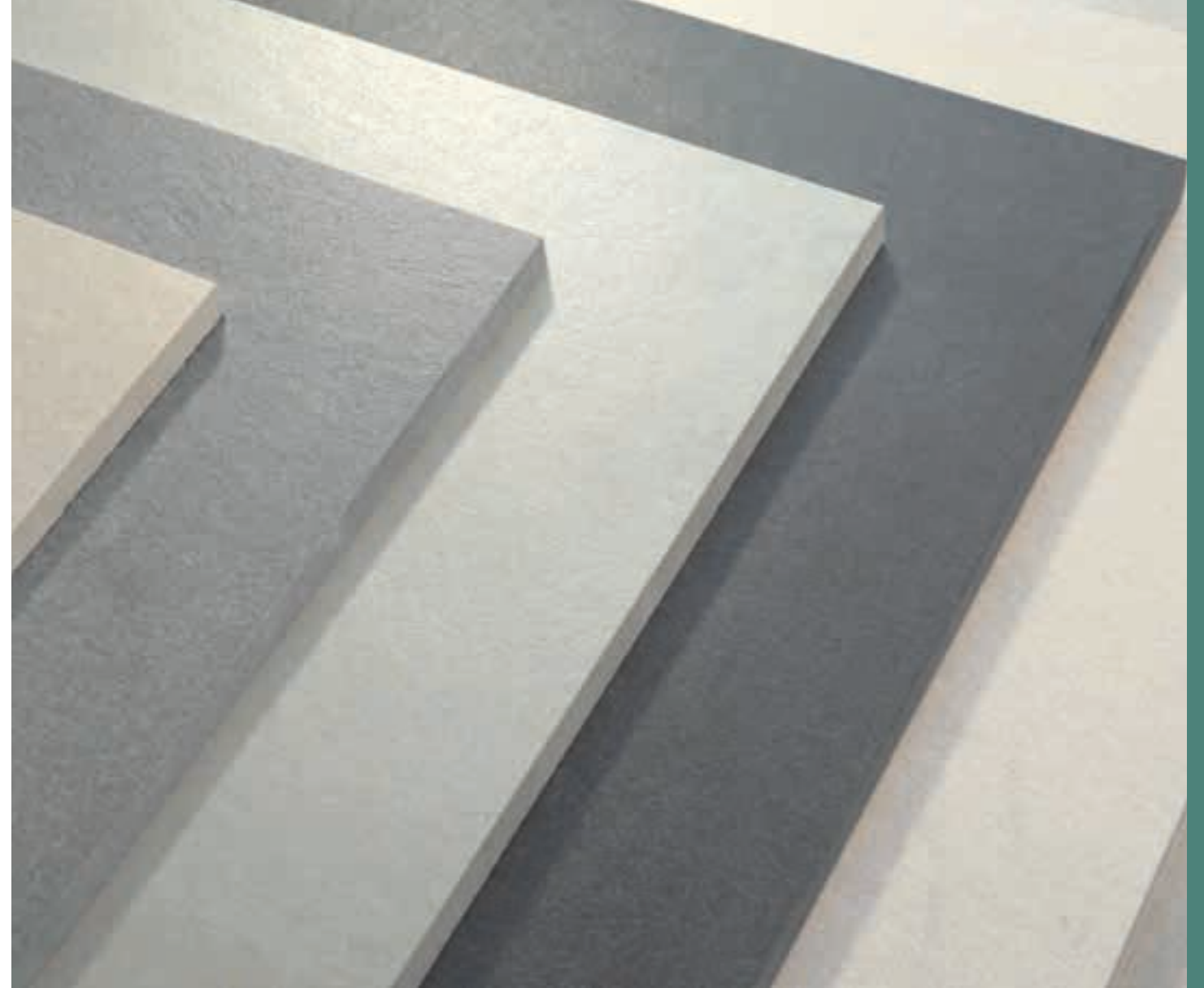

ARENA

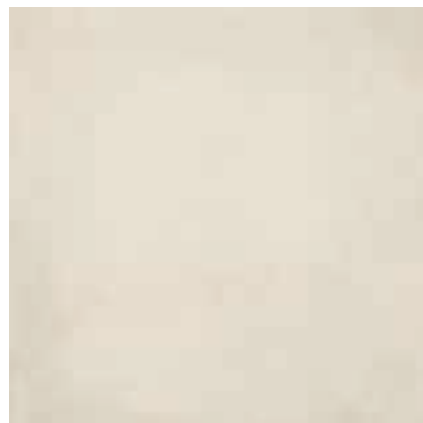

BEIGE



TAUPE



CEMENTO



GRIS



ANTRACITA



NEGRO



12mm  
15mm



MEDIO



≥2mm



**60x60 QUEBEC**  
ARENA **55QB05E**  
BEIGE **55QB75E**  
TAUPE **55QB25E**  
CEMENTO **55QB15E**  
GRIS **55QB35E**  
ANTRACITA **55QB65E**  
NEGRO **55QB95E**

15MM

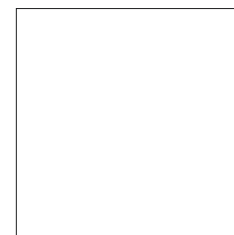

**60x60 QUEBEC**  
ARENA **55QB105**  
BEIGE **55QB175**  
TAUPE **55QB125**  
CEMENTO **55QB115**  
GRIS **55QB135**  
ANTRACITA **55QB165**  
NEGRO **55QB195**

12MM

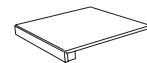

**PELDAÑO ESCUADRA**  
30x60



**PELDAÑO ESCUADRA ANG.**  
30x60



**RODAPIÉ**  
8x60



\* Consultar formatos, colores y acabados certificados en la siguiente dirección: <https://onx.la/2ae7a>  
\* Please check sizes, colours, finishes and certifications by clicking on the following link: <https://onx.la/2ae7a>  
\* Vérifier les formats, coloris et finitions indiqués sur l'adresse suivante: <https://onx.la/2ae7a>



# TITÁN

T

**PORCELÁNICO TÉCNICO / TODO MASA**

PORCELAIN TILES / FULL BODY

60x120 / 60x60 cm

23<sup>5</sup>/<sub>8</sub>" x 47<sup>11</sup>/<sub>16</sub>" / 23<sup>5</sup>/<sub>8</sub>" x 23<sup>5</sup>/<sub>8</sub>"



DISPONIBLE EN / AVAILABLE IN  
COVERLAM / COVERLAM TOP



GRIS



CEMENTO



ANTRACITA



III REVESTIMIENTO: TITÁN ANTRACITA 60x120



**60x120 TITÁN**  
CEMENTO **44TI19R**  
GRIS **44TI39R**  
ANTRACITA **44TI59R**

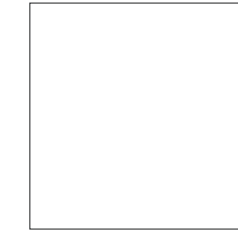

**60x60 TITÁN**  
CEMENTO **82TI15R**  
GRIS **82TI35R**  
ANTRACITA **82TI55R**

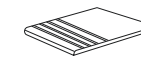

**PELDAÑO PORCELÁNICO**  
**Romo Huella**  
30x30  
30x120

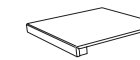

**PELDAÑO ESCUADRA**  
30x30  
30x120



**PELDAÑO ESCUADRA**  
**ANG.**  
30x30  
30x120



**RODAPIÉ**  
8x60

COMBINA CON / COORDINATES WITH  
**COVERLAM**

TITÁN 35 / 5,6 / 10,5 / 12 / 20MM



ESPORES THICKNESS FORMATOS FORMAT	COVERLAM						COVERLAM TOP				
	1000x3000 5,6mm	1200x2600 3,5mm	1200x1200 5,6mm	600x1200 5,6mm	1000x1000 5,6mm	500x1000 5,6mm	1600x3200 5,6mm	1000x3000 10,5mm	1620x3240 12mm	810x3240 12mm	1620x3240 20mm
TITÁN gris, cemento, antracita	•	★	•	•	•	•					
TITÁN antracita, cemento							★	★	★	★	•

★ Enmallado / Mesh Back

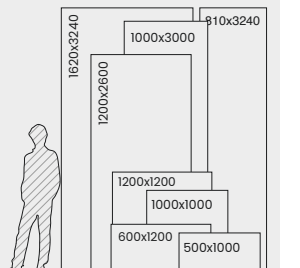



# METEOR



**PORCELÁNICO TÉCNICO / TODO MASA**

PORCELAIN TILES / FULL BODY

60x120 / 80x80 / 60x60  
30x60 / 30x30 / 15x15 cm

23<sup>5</sup>/<sub>8</sub>" x 47<sup>11</sup>/<sub>16</sub>" / 31<sup>1</sup>/<sub>2</sub>" x 31<sup>1</sup>/<sub>2</sub>"

23<sup>5</sup>/<sub>8</sub>" x 23<sup>5</sup>/<sub>8</sub>" / 11<sup>13</sup>/<sub>16</sub>" x 23<sup>5</sup>/<sub>8</sub>"

11<sup>13</sup>/<sub>16</sub>" x 11<sup>13</sup>/<sub>16</sub>" / 5<sup>7</sup>/<sub>8</sub>" x 5<sup>7</sup>/<sub>8</sub>"

**DISPONIBLE EN ESPESOR 15MM**  
AVAILABLE IN 15MM THICKNESS

15MM

60x60 / 30x30 cm

23<sup>5</sup>/<sub>8</sub>" x 23<sup>5</sup>/<sub>8</sub>" / 11<sup>13</sup>/<sub>16</sub>" x 11<sup>13</sup>/<sub>16</sub>"



BLANCO

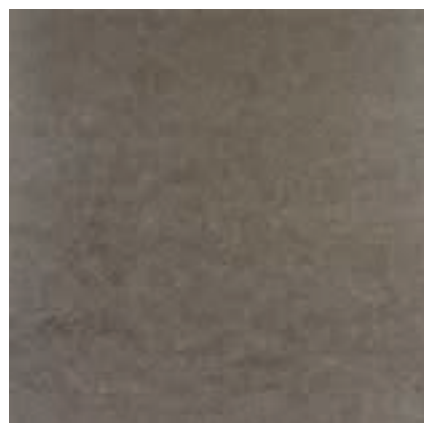

MOKA

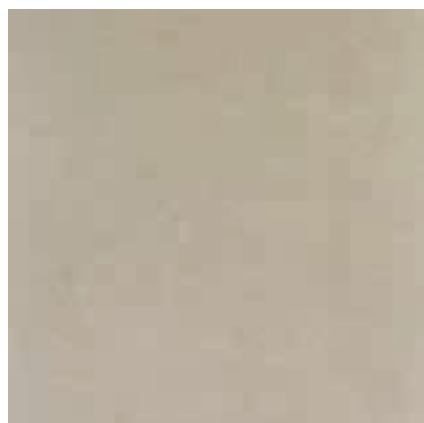

GRIS



MARENGO



ANTRACITA

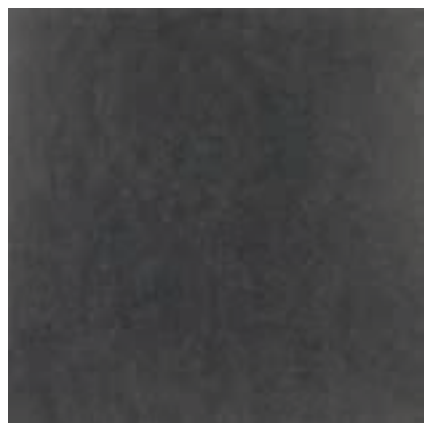

NEGRO

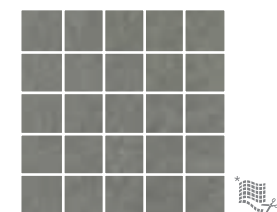

**30x30 MARTE NATURAL**  
MARENGO 41MT-50  
BLANCO 41MT-40  
MOKA 41MT-20  
GRIS 41MT-30  
ANTRACITA 41MT-60  
NEGRO 41MT-90

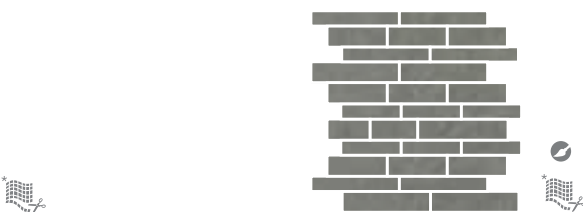

**30x30 MARTE RELIEVE**  
MARENGO 41MT50R  
BLANCO 41MT40R  
MOKA 41MT20R  
GRIS 41MT30R  
ANTRACITA 41MT60R  
NEGRO 41MT90R

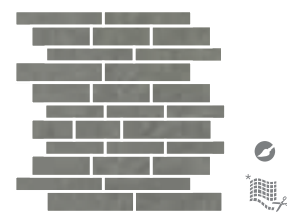

**30x30 JÚPITER NATURAL**  
MARENGO 41JU-50  
BLANCO 41JU-40  
MOKA 41JU-20  
GRIS 41JU-30  
ANTRACITA 41JU-60  
NEGRO 41JU-90



**30x30 JÚPITER RELIEVE**  
MARENGO 41JU50R  
BLANCO 41JU40R  
MOKA 41JU20R  
GRIS 41JU30R  
ANTRACITA 41JU60R  
NEGRO 41JU90R

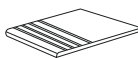

**PELDAÑO PORCELÁNICO ROMO HUELLA**  
30x30 NATURAL Y RELIEVE  
30x30 PULIDO  
30x60 NATURAL Y RELIEVE  
30x60 PULIDO

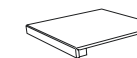

**PELDAÑO ESCUADRA**  
30x30  
30x60

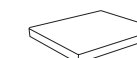

**PELDAÑO ESCUADRA ANG.**  
30x30  
30x60



**RODAPIÉ**  
8x30  
8x60

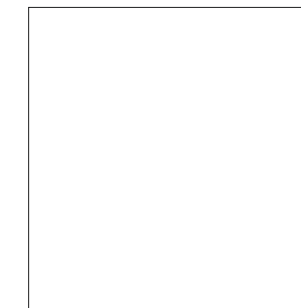

**80x80 METEOR NATURAL**  
MARENGO 81ME-56  
BLANCO 81ME-46  
MOKA 81ME-26  
GRIS 81ME-36  
ANTRACITA 81ME-66  
NEGRO 81ME-96

**80x80 METEOR PULIDO**  
MARENGO 81ME56P  
BLANCO 81ME46P  
MOKA 81ME26P  
GRIS 81ME36P  
ANTRACITA 81ME66P  
NEGRO 81ME96P



**60x120 METEOR NATURAL**  
MARENGO 44ME-59  
BLANCO 44ME-49  
MOKA 44ME-29  
GRIS 44ME-39  
ANTRACITA 44ME-69  
NEGRO 44ME-99

**60x120 METEOR PULIDO**  
MARENGO 44ME59P  
BLANCO 44ME49P  
MOKA 44ME29P  
GRIS 44ME39P  
ANTRACITA 44ME69P  
NEGRO 44ME99P

**60x120 METEOR RELIEVE**   
MARENGO 44ME59R  
BLANCO 44ME49R  
MOKA 44ME29R  
GRIS 44ME39R  
ANTRACITA 44ME69R  
NEGRO 44ME99R

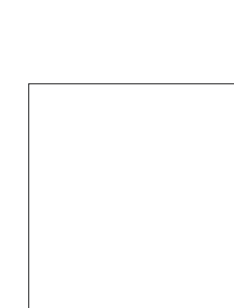

**60x60 METEOR NATURAL**  
MARENGO 85ME-55  
BLANCO 85ME-45  
MOKA 85ME-25  
GRIS 85ME-35  
ANTRACITA 85ME-65  
NEGRO 85ME-95

**60x60 METEOR NATURAL**   
MARENGO 55ME55E  
BLANCO 55ME45E  
MOKA 55ME25E  
GRIS 55ME35E  
ANTRACITA 55ME65E  
NEGRO 55ME95E

**60x60 METEOR PULIDO**  
MARENGO 85ME55P  
BLANCO 85ME45P  
MOKA 85ME25P  
GRIS 85ME35P  
ANTRACITA 85ME65P  
NEGRO 85ME95P

**60x60 METEOR RELIEVE**   
MARENGO 85ME55R  
BLANCO 85ME45R  
MOKA 85ME25R  
GRIS 85ME35R  
ANTRACITA 85ME65R  
NEGRO 85ME95R

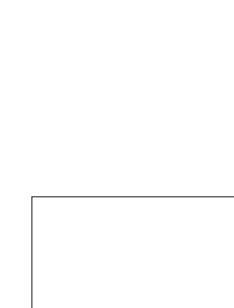

**30x60 METEOR NATURAL**  
MARENGO 47ME-52  
BLANCO 47ME-42  
MOKA 47ME-22  
GRIS 47ME-32  
ANTRACITA 47ME-62  
NEGRO 47ME-92

**30x60 METEOR PULIDO**  
MARENGO 47ME52P  
BLANCO 47ME42P  
MOKA 47ME22P  
GRIS 47ME32P  
ANTRACITA 47ME62P  
NEGRO 47ME92P

**30x60 METEOR RELIEVE**   
MARENGO 47ME52R  
BLANCO 47ME42R  
MOKA 47ME22R  
GRIS 47ME32R  
ANTRACITA 47ME62R  
NEGRO 47ME92R

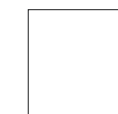

**30x30 METEOR NATURAL**  
MARENGO 60ME-50  
BLANCO 60ME-40  
MOKA 60ME-20  
GRIS 60ME-30  
ANTRACITA 60ME-60  
NEGRO 60ME-90

**30x30 METEOR NATURAL**   
MARENGO 60ME50E  
BLANCO 60MEE40  
MOKA 60ME20E  
GRIS 60ME30E  
ANTRACITA 60ME60E  
NEGRO 60ME90E

**30x30 METEOR PULIDO**  
MARENGO 60ME50P  
BLANCO 60ME40P  
MOKA 60ME20P  
GRIS 60ME30P  
ANTRACITA 60ME60P  
NEGRO 60ME90P

**30x30 METEOR RELIEVE**   
MARENGO 60ME50R  
BLANCO 60ME40R  
MOKA 60ME20R  
GRIS 60ME30R  
ANTRACITA 60ME60R  
NEGRO 60ME90R

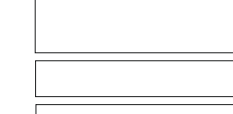

**14,5x60 / 9,7x60 / 4,7x60 MIX METEOR**  
MARENGO 57ME5MX  
BLANCO 57ME4MX  
MOKA 57ME2MX  
GRIS 57ME3MX  
ANTRACITA 57ME6MX  
NEGRO 57ME9MX



**10x60 METEOR NATURAL**  
MARENGO 57ME51D  
BLANCO 57ME41D  
MOKA 57ME21D  
GRIS 57ME31D  
ANTRACITA 57ME61D  
NEGRO 57ME91D



**5x60 METEOR NATURAL**  
MARENGO 57ME55C  
BLANCO 57ME45C  
MOKA 57ME25C  
GRIS 57ME35C  
ANTRACITA 57ME65C  
NEGRO 57ME95C



**14,5x60 METEOR NATURAL**  
MARENGO 57ME52L  
BLANCO 57ME42L  
MOKA 57ME22L  
GRIS 57ME32L  
ANTRACITA 57ME62L  
NEGRO 57ME92L

**14,5x60 METEOR PULIDO**  
MARENGO 57ME52PL  
BLANCO 57ME42PL  
MOKA 57ME22PL  
GRIS 57ME32PL  
ANTRACITA 57ME62PL  
NEGRO 57ME92PL

**14,5x60 METEOR RELIEVE**   
MARENGO 57ME52RL  
BLANCO 57ME42RL  
MOKA 57ME22RL  
GRIS 57ME32RL  
ANTRACITA 57ME62RL  
NEGRO 57ME92RL



**15x15 METEOR NATURAL**  
MARENGO 06TME50  
BLANCO 06TME40  
MOKA 06TME20  
GRIS 06TME30  
ANTRACITA 06TME60  
NEGRO 06TME90



\* Consultar formatos, colores y acabados certificados en la siguiente dirección: <https://onx.la/2ae7a>  
\* Please check sizes, colours, finishes and certifications by clicking on the following link: <https://onx.la/2ae7a>  
\* Vérifier les formats, coloris et finitions indiqués sur l'adresse suivante: <https://onx.la/2ae7a>



# STARK



**PORCELÁNICO TÉCNICO / TODO MASA**

PORCELAIN TILES / FULL BODY

60x120 / 60x60

30x60 cm

23<sup>5</sup>/<sub>8</sub>" x 47<sup>11</sup>/<sub>16</sub>" / 23<sup>5</sup>/<sub>8</sub>" x 23<sup>5</sup>/<sub>8</sub>"

11<sup>13</sup>/<sub>16</sub>" x 23<sup>5</sup>/<sub>8</sub>"

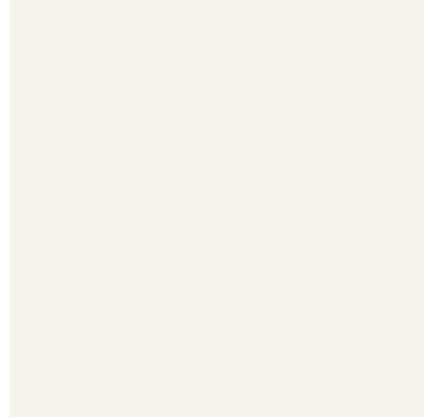

BLANCO

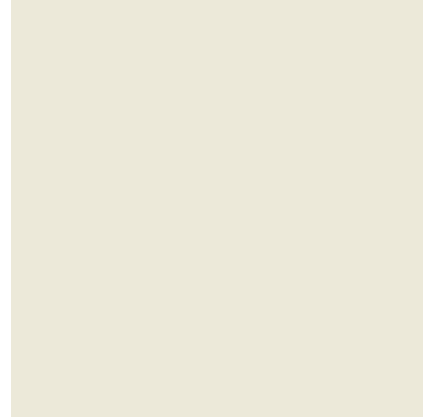

MARFIL



CEMENTO



GRIS



TAUPE

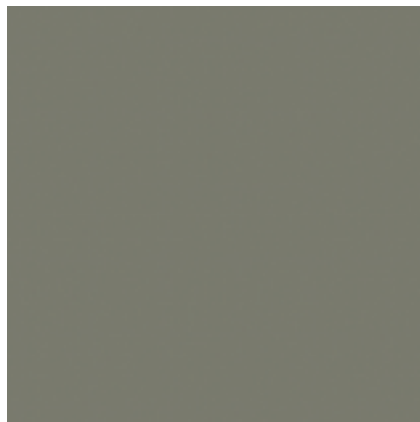

MARENGO



ANTRACITA

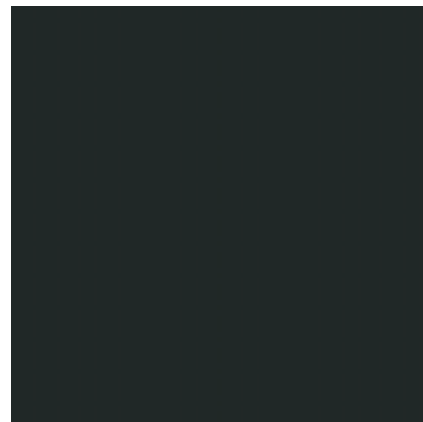

NEGRO

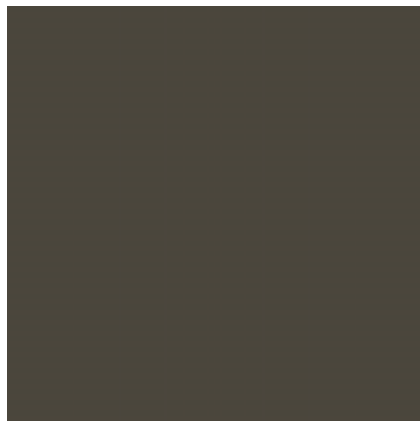

HYBRID CHOCOLATE

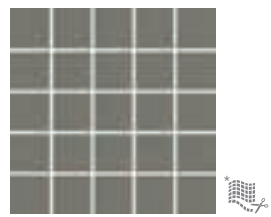

**30x30 WINTER**  
ANTRACITA **41RK60W**  
BLANCO **41RK40W**  
MARFIL **41RK70W**  
CEMENTO **41RK10W**  
TAUPE **41RK20W**  
GRIS **41RK30W**  
MARENGO **41RK50W**  
NEGRO **41RK90W**



10mm



III REVESTIMIENTO: STARK BLANCO 60x120, STARK TAUPE 60x120

≡ PAVIMENTO: LYON GRIS 20MM 60x60, LYON GRIS 20MM 60x120



**60x120 STARK**  
ANTRACITA **44RK69R**  
BLANCO **44RK49R**  
MARFIL **44RK79R**  
CEMENTO **44RK19R**  
TAUPE **44RK29R**  
GRIS **44RK39R**  
MARENGO **44RK59R**  
NEGRO **44RK99R**

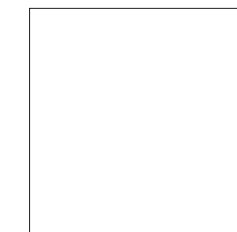

**60x60 STARK**  
ANTRACITA **82RK65R**  
BLANCO **82RK45R**  
MARFIL **82RK75R**  
CEMENTO **82RK15R**  
TAUPE **82RK25R**  
GRIS **82RK35R**  
MARENGO **82RK55R**  
NEGRO **82RK95R**



**30x60 STARK**  
ANTRACITA **46RK62R**  
BLANCO **46RK42R**  
MARFIL **46RK72R**  
CEMENTO **46RK12R**  
TAUPE **46RK22R**  
GRIS **46RK32R**  
MARENGO **46RK52R**  
NEGRO **46RK92R**

**60x60 HYBRID**  
CHOCOLATE **82HYCHO**

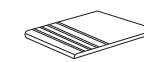

**PELDAÑO PORCELÁNICO ROMO HUELLA**  
30x30  
30x120

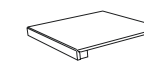

**PELDAÑO ESCUADRA**  
30x30  
30x120



**PELDAÑO ESCUADRA ANG.**  
30x30  
30x120



**RODAPIÉ**  
8x60



289-11.0/23\*

\* Consultar formatos, colores y acabados certificados en la siguiente dirección: <https://onx.la/2ae7a>

\* Please check sizes, colours, finishes and certifications by clicking on the following link: <https://onx.la/2ae7a>

\* Vérifier les formats, coloris et finitions indiqués sur l'adresse suivante: <https://onx.la/2ae7a>





**PORCELÁNICO**  
PORCELAIN TILES

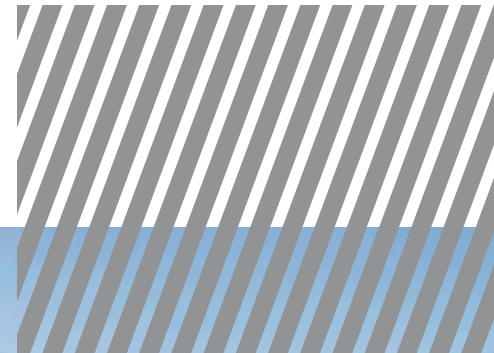

GRÈS CÉRAMÉ  
FEINSTEINZEUG

**ÍNDICE**  
INDEX

**N** NUEVO / NEW

**MÁRMOL**  
/ MARBLE

ARTIC	044	CUARZO RENO	060	ESTATUARIO EXTRA	074	PALERMO	084
CALACATA	048	IMPERIUM <b>N</b>	064	TAJ MAHAL <b>N</b>	076	SAN REMO	088
CALACATA GOLD	050	BLUE ROMA	064	IZMIR	078	TÍVOLI	090
CAPITOLIO	052	CANELA ROMA <b>N</b>	068	MARMÓREA	080	VOLTERRA	092
CORINTO	056	CALACATA BLACK <b>N</b>	072	NERO ARDI	082		

**PIEDRA**  
/ STONE

ARACRUZ	096	ICARIA	114	VILLAGE	132
ARLES	100	INDIANA	116	YUKATÁN	136
BIERZO	104	MÍTICA	120	ZARCI <b>N</b>	140
FÓSIL	108	PANGEA	124		
GARONA <b>N</b>	110	SANTORINI <b>N</b>	128		

**CEMENTO**  
/ CONCRETE

FRESCO	144
MOMA	148
SURFACE	152
TEMPO	158

**MADERA**  
/ WOOD

JUNGLA	160
SAJONIA	164
SELVA	168
SHERWOOD	170

**METAL**

AVENUE	172
DISTRITO	174
TOLEDO	178

**RÚSTICO**  
/ RUSTIC

ABADÍA	182
--------	-----

**20MM**

ARLES	103
MÍTICA	123
MOMA	151
YUKATÁN	139



# ARTIC

**PORCELÁNICO**  
PORCELAIN TILES

80x160 / 78x158 / 80x80 / 78x78  
60x120 / 59x119 / 60x60 / 59x59  
30x60 / 30x30 / 15x15 cm

31<sup>1</sup>/<sub>2</sub>" x 63" / 30<sup>3</sup>/<sub>4</sub>" x 62<sup>7</sup>/<sub>32</sub>" / 31<sup>1</sup>/<sub>2</sub>" x 31<sup>1</sup>/<sub>2</sub>"  
30<sup>3</sup>/<sub>4</sub>" x 30<sup>3</sup>/<sub>4</sub>" / 23<sup>5</sup>/<sub>8</sub>" x 47<sup>11</sup>/<sub>16</sub>" / 23<sup>1</sup>/<sub>4</sub>" x 46<sup>7</sup>/<sub>8</sub>"  
23<sup>5</sup>/<sub>8</sub>" x 23<sup>5</sup>/<sub>8</sub>" / 23<sup>1</sup>/<sub>4</sub>" x 23<sup>1</sup>/<sub>4</sub>" / 11<sup>3</sup>/<sub>16</sub>" x 23<sup>5</sup>/<sub>8</sub>"  
11<sup>3</sup>/<sub>16</sub>" x 11<sup>3</sup>/<sub>16</sub>" / 5<sup>7</sup>/<sub>8</sub>" x 5<sup>7</sup>/<sub>8</sub>"

**DISPONIBLE EN / AVAILABLE IN**  
**COVERLAM**



MÁRMOL MARBLE  
PORCELÁNICO PORCELAIN TILES



# ARTIC

## PORCELÁNICO

PORCELAIN TILES

80x160 / 78x158 / 80x80 / 78x78  
60x120 / 59x119 / 60x60 / 59x59  
30x60 / 30x30 / 15x15 cm

31<sup>1</sup>/<sub>2</sub>" x 63" / 30<sup>3</sup>/<sub>4</sub>" x 62<sup>7</sup>/<sub>32</sub>" / 31<sup>1</sup>/<sub>2</sub>" x 31<sup>1</sup>/<sub>2</sub>"  
30<sup>3</sup>/<sub>4</sub>" x 30<sup>3</sup>/<sub>4</sub>" / 23<sup>5</sup>/<sub>8</sub>" x 47<sup>11</sup>/<sub>16</sub>" / 23<sup>1</sup>/<sub>4</sub>" x 46<sup>7</sup>/<sub>8</sub>"  
23<sup>5</sup>/<sub>8</sub>" x 23<sup>5</sup>/<sub>8</sub>" / 23<sup>1</sup>/<sub>4</sub>" x 23<sup>1</sup>/<sub>4</sub>" / 11<sup>3</sup>/<sub>16</sub>" x 23<sup>5</sup>/<sub>8</sub>"  
11<sup>3</sup>/<sub>16</sub>" x 11<sup>3</sup>/<sub>16</sub>" / 5<sup>7</sup>/<sub>8</sub>" x 5<sup>7</sup>/<sub>8</sub>"

DISPONIBLE EN / AVAILABLE IN  
COVERLAM

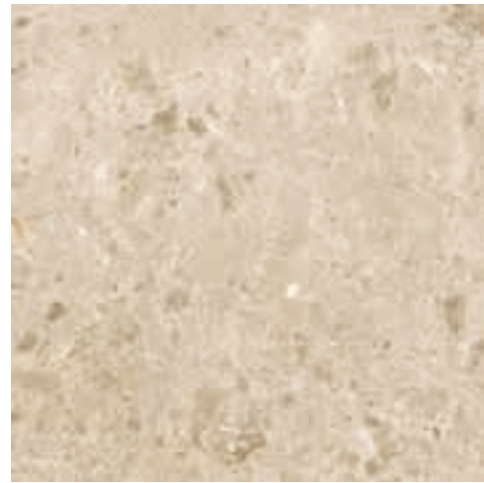

BEIGE

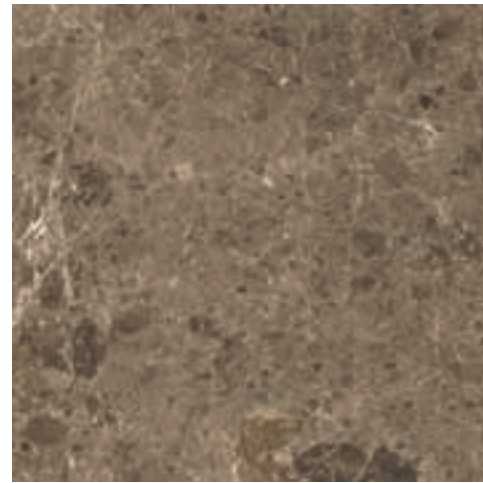

MOKA



BLANCO



GRIS

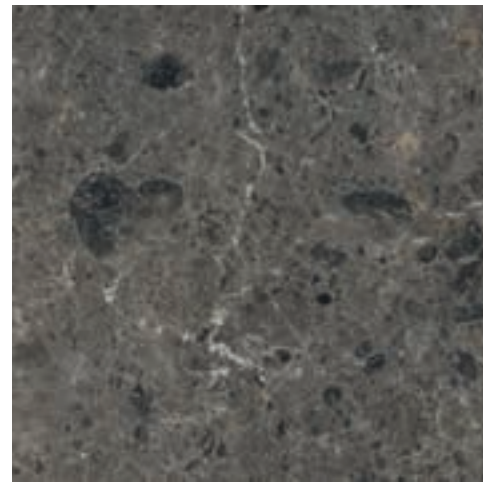

ANTRACITA

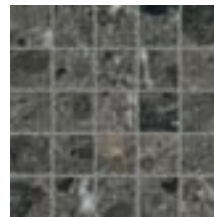

**30x30 FIORDO**  
ANTRACITA **41RC60F**  
GRIS **41RC30F**  
BLANCO **41RC40F**  
BEIGE **41RC70F**  
MOKA **41RC20F**



**80x160 ARTIC NATURAL**  
ANTRACITA **38RC69N**  
GRIS **38RC39N**  
BLANCO **38RC49N**  
BEIGE **38RC79N**  
MOKA **38RC29N**

**78x158 ARTIC PULIDO**  
ANTRACITA **38RC69P**  
GRIS **38RC39P**  
BLANCO **38RC49P**  
BEIGE **38RC79P**  
MOKA **38RC29P**

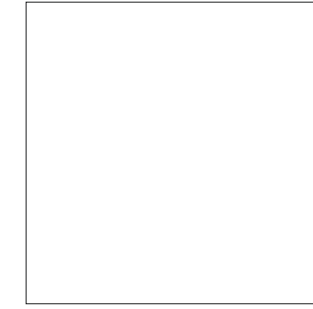

**80x80 ARTIC NATURAL**  
ANTRACITA **81RC-66**  
GRIS **81RC-36**  
BLANCO **81RC-46**  
BEIGE **81RC-76**  
MOKA **81RC-26**

**78x78 ARTIC PULIDO**  
ANTRACITA **81RC66P**  
GRIS **81RC36P**  
BLANCO **81RC46P**  
BEIGE **81RC76P**  
MOKA **81RC26P**



**60x120 ARTIC NATURAL**  
ANTRACITA **44RC69N**  
GRIS **44RC39N**  
BLANCO **44RC49N**  
BEIGE **44RC79N**  
MOKA **44RC29N**

**59x119 ARTIC PULIDO**  
ANTRACITA **44RC69P**  
GRIS **44RC39P**  
BLANCO **44RC49P**  
BEIGE **44RC79P**  
MOKA **44RC29P**

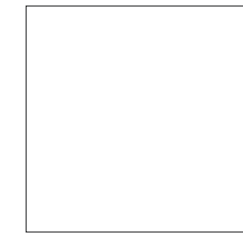

**60x60 ARTIC NATURAL**  
ANTRACITA **82RC65R**  
GRIS **82RC35R**  
BLANCO **82RC45R**  
BEIGE **82RC75R**  
MOKA **82RC25R**

**59x59 ARTIC PULIDO**  
ANTRACITA **52RC65P**  
GRIS **52RC35P**  
BLANCO **52RC45P**  
BEIGE **52RC75P**  
MOKA **52RC25P**



**30x60 ARTIC NATURAL**  
ANTRACITA **46RC62R**  
GRIS **46RC32R**  
BLANCO **46RC42R**  
BEIGE **46RC72R**  
MOKA **46RC22R**



**30x30 ARTIC NATURAL**  
ANTRACITA **41RC160**  
GRIS **41RC130**  
BLANCO **41RC140**  
BEIGE **41RC170**  
MOKA **41RC120**



**15x15 ARTIC NATURAL**  
ANTRACITA **06TRC60**  
GRIS **06TRC30**  
BLANCO **06TRC40**  
BEIGE **06TRC70**  
MOKA **06TRC20**

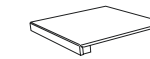

**PELDAÑO ESCUADRA**  
30x30  
120x30

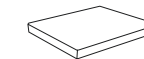

**PELDAÑO ESCUADRA ANG.**  
30x30  
120x30



**RODAPIÉ**  
8x60  
8x80

COMBINA CON / COORDINATES WITH  
**COVERLAM**

ARTIC <sup>5,6</sup>

ESPORES THICKNESS FORMATOS / FORMAT	COVERLAM			
	1200x3600 5,6mm	1200x2600 5,6mm	1200x1200 5,6mm	600x1200 5,6mm
ARTIC PULIDO gris, antracita	★	★	●	●
ARTIC PULIDO moka	★	★	●	●

★ Enmallado / Mesh Back

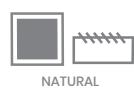
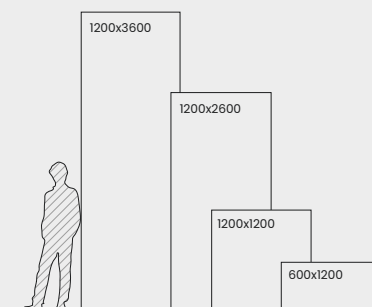

NATURAL



78x158/78x78  
59x119/59x59



10mm



NATURAL



SUAVE



≥2mm



# CALACATA

**PORCELÁNICO**

PORCELAIN TILES

60x120 / 60x60 / 30x60

10x30 cm

23<sup>5</sup>/<sub>8</sub>"x47<sup>11</sup>/<sub>16</sub>" / 23<sup>5</sup>/<sub>8</sub>"x23<sup>5</sup>/<sub>8</sub>"

11<sup>13</sup>/<sub>16</sub>"x23<sup>5</sup>/<sub>8</sub>" / 3<sup>15</sup>/<sub>16</sub>"x11<sup>13</sup>/<sub>16</sub>"

**COMBINA CON / COORDINATES WITH**  
**REVESTIMIENTO / WALL TILES**

**MARMÓREA CALACATA**



III REVESTIMIENTO: CALACATA 30x60, FERRARA 30x60

III PAVIMENTO: CALACATA 60x60



CALACATA



**30x30 LUCCA**  
**41LC40L**



**30x60 FERRARA**  
**46FE42R**



**30x60 MODENA**  
**46MO42R**



**60x120 CALACATA**  
**44LC49R**

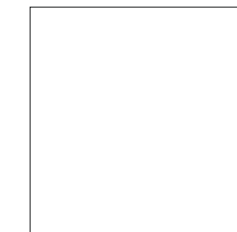

**60x60 CALACATA**  
**82LC45R**



**30x60 CALACATA**  
**46LC42R**



**10x30 CALACATA**  
**57LC40L**



**PELDAÑO ESCUADRA**  
30x30  
30x120



**PELDAÑO ESCUADRA ANG.**  
30x30  
30x120



**RODAPIÉ**  
8x60





# CALACATA GOLD

**PORCELÁNICO**  
PORCELAIN TILES

120x120 / 119x119 / 60x120 / 59x119  
59x59 / 28x59 cm

47<sup>11</sup>/<sub>16</sub>"x47<sup>11</sup>/<sub>16</sub>" / 46<sup>7</sup>/<sub>8</sub>"x46<sup>7</sup>/<sub>8</sub>"  
23<sup>5</sup>/<sub>8</sub>"x47<sup>11</sup>/<sub>16</sub>" / 23<sup>1</sup>/<sub>4</sub>"x46<sup>7</sup>/<sub>8</sub>"  
23<sup>1</sup>/<sub>4</sub>"x23<sup>1</sup>/<sub>4</sub>" / 11<sup>7</sup>/<sub>32</sub>"x23<sup>1</sup>/<sub>4</sub>"

DISPONIBLE EN / AVAILABLE IN  
COVERLAM



PAVIMENTO: CALACATA GOLD PULIDO 119x119

MÁRMOL / MARBLE  
PORCELÁNICO / PORCELAIN TILES



CALACATA GOLD

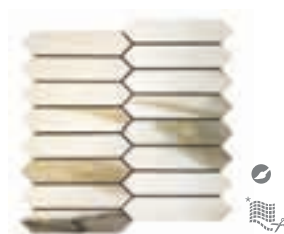

**29,8x29,8 MASSA**  
NATURAL 08MS-20



**28,5x29 LIGURIA**  
NATURAL 08LI-20



**30x30 RIVIERA**  
NATURAL 41CL20R

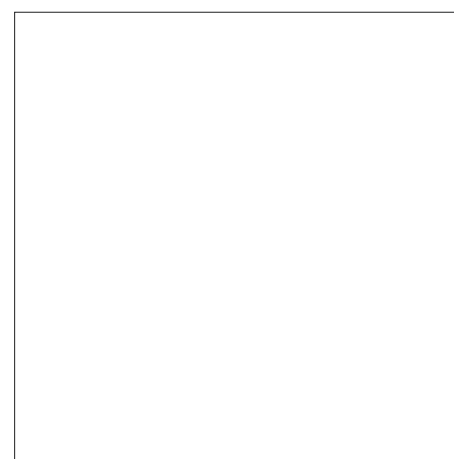

**120x120 CALACATA GOLD**  
NATURAL 36CL20R

**119x119 CALACATA GOLD**  
PULIDO 36CL20P



**60x120 CALACATA GOLD**  
NATURAL 44CL29R

**59x119 CALACATA GOLD**  
PULIDO 44CL29P



**28x59 CALACATA GOLD**  
PULIDO 46CL22P

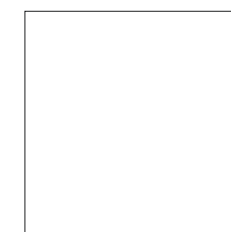

**59x59 CALACATA GOLD**  
PULIDO 52CL25P



**PELDAÑO ESCUADRA**  
120x30

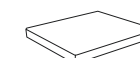

**PELDAÑO ESCUADRA ANG.**  
120x30



**RODAPIÉ**  
8x60  
8x59

COMBINA CON / COORDINATES WITH  
**COVERLAM**

CALACATA GOLD <sup>5,6MM</sup>

THICKNESS FORMAT	COVERLAM		
	1200x2600 5,6mm	1200x1200 5,6mm	600x1200 5,6mm
CALACATA GOLD PULIDO	★	●	●

★ Enmallado / Mesh Back

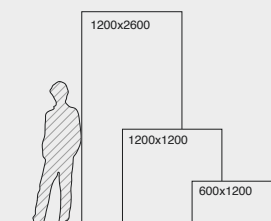

119x119/59x119  
59x59/28x59



10mm



NATURAL



MEDIO



≥2mm



COLECCIÓN / COLLECTION 2025

051



# CAPITOLIO

**PORCELÁNICO**  
PORCELAIN TILES

60x120 / 60x60  
30x60 / 10x30 cm

23<sup>5</sup>/<sub>8</sub>"x47<sup>1</sup>/<sub>16</sub>" / 23<sup>5</sup>/<sub>8</sub>"x23<sup>5</sup>/<sub>8</sub>"  
11<sup>13</sup>/<sub>16</sub>"x23<sup>5</sup>/<sub>8</sub>" / 3<sup>15</sup>/<sub>16</sub>"x11<sup>13</sup>/<sub>16</sub>"

CARVEDTECHNOLOGY



PORCELÁNICO PORCELAIN TILES

MÁRMOL MARBLE

COLECCIÓN / COLLECTION 2025

053



# CAPITOLIO

**PORCELÁNICO**

PORCELAIN TILES

60x120 / 60x60

30x60 / 10x30 cm

23<sup>5</sup>/<sub>8</sub>"x47<sup>1</sup>/<sub>16</sub>" / 23<sup>5</sup>/<sub>8</sub>"x23<sup>5</sup>/<sub>8</sub>"

11<sup>13</sup>/<sub>16</sub>"x23<sup>5</sup>/<sub>8</sub>" / 3<sup>15</sup>/<sub>16</sub>"x11<sup>13</sup>/<sub>16</sub>"

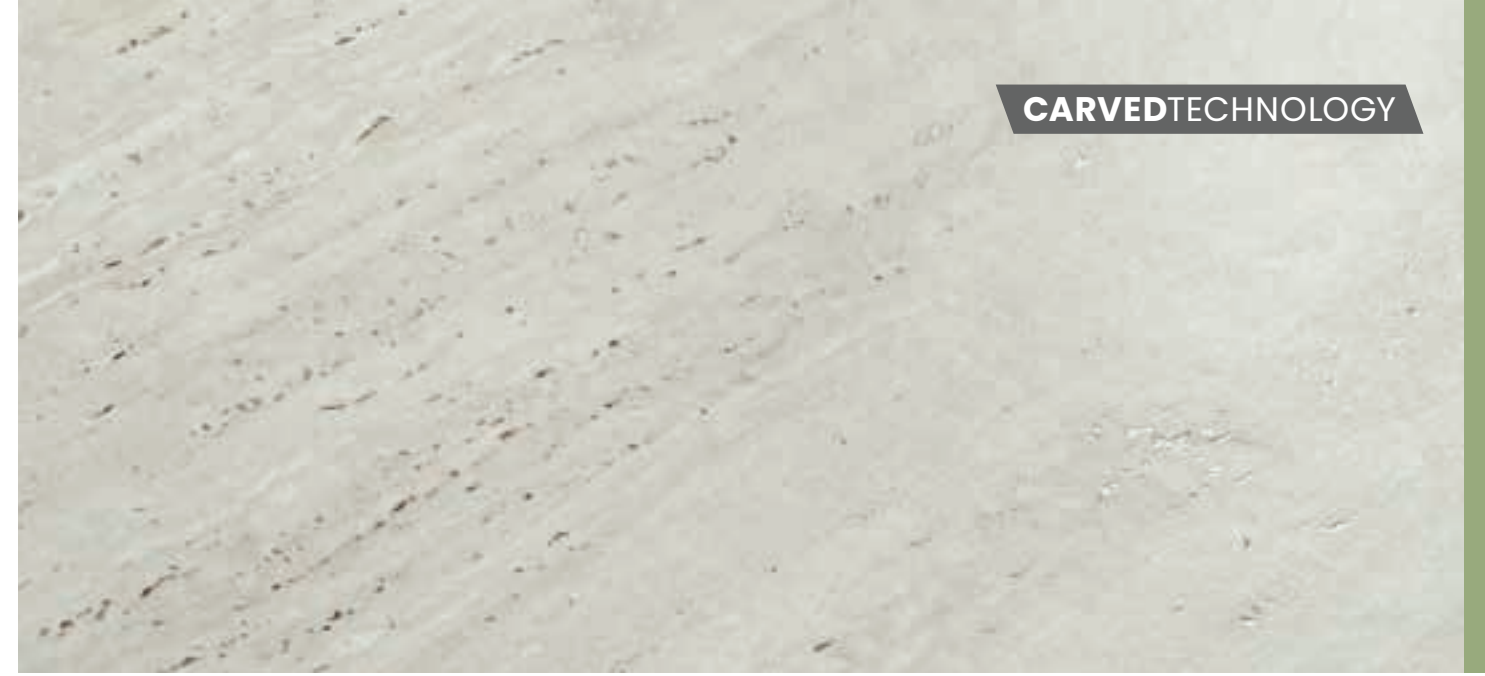

**CARVEDTECHNOLOGY**

PORCELÁNICO

MÁRMOL

COLECCIÓN / COLLECTION 2025



CROSS BLANCO



**30x30 PALATINO CROSS**  
PERLA 41C330P  
BLANCO 41C340P  
BONE 41C370P



CROSS PERLA



**30x30 TIBER CROSS**  
PERLA 08 TC-30  
BLANCO 08TC-40  
BONE 08 TC-70

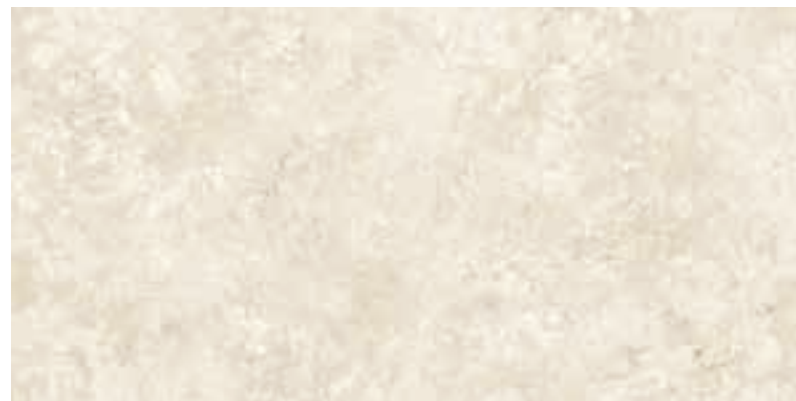

CROSS BONE



**30x44 CELIO CROSS**  
PERLA 08 CC-30  
BLANCO 08 CC-40  
BONE 08 CC-70



VEIN BLANCO



VEIN PERLA



VEIN BONE



**60x120 CAPITOLIO VEIN**  
BLANCO 44C249R  
PERLA 44C239R  
BONE 44C279R

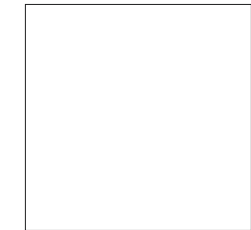

**60x120 CAPITOLIO CROSS**  
BLANCO 44C349R  
PERLA 44C339R  
BONE 44C379R



**60x60 CAPITOLIO VEIN**  
BLANCO 82C245R  
PERLA 82C235R  
BONE 82C275R



**60x60 CAPITOLIO CROSS**  
BLANCO 82C345R  
PERLA 82C335R  
BONE 82C375R



**30x60 CAPITOLIO VEIN**  
BLANCO 46C242R  
PERLA 46C232R  
BONE 46C272R



**30x60 CAPITOLIO CROSS**  
BLANCO 46C342R  
PERLA 46C332R  
BONE 46C372R



**10x30 CAPITOLIO VEIN**  
BLANCO 57C240L  
PERLA 57C230L  
BONE 57C270L



**10x30 CAPITOLIO CROSS**  
BLANCO 57C340L  
PERLA 57C330L  
BONE 57C370L

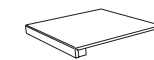

**PELDAÑO ESCUADRA**  
30x30  
30x120



**PELDAÑO ESCUADRA ANG.**  
30x30  
30x120



**RODAPIÉ**  
8x60

CARVEDTECHNOLOGY



10MM



R10  
C1



B



MEDIO



≥2mm





# CORINTO

## PORCELÁNICO

PORCELAIN TILES

120x120 / 119x119 / 60x120

59x119 / 60x60 / 59x59 / 30x60 cm

47<sup>11</sup>/<sub>16</sub>" x 47<sup>11</sup>/<sub>16</sub>" / 46<sup>7</sup>/<sub>8</sub>" x 46<sup>7</sup>/<sub>8</sub>"

23<sup>5</sup>/<sub>8</sub>" x 47<sup>11</sup>/<sub>16</sub>" / 23<sup>1</sup>/<sub>4</sub>" x 46<sup>7</sup>/<sub>8</sub>"

23<sup>5</sup>/<sub>8</sub>" x 23<sup>5</sup>/<sub>8</sub>" / 23<sup>1</sup>/<sub>4</sub>" x 23<sup>1</sup>/<sub>4</sub>"

11<sup>13</sup>/<sub>16</sub>" x 23<sup>5</sup>/<sub>8</sub>"



DISPONIBLE EN / AVAILABLE IN  
COVERLAM / COVERLAM TOP

COMBINA CON / COORDINATES WITH  
REVESTIMIENTO / WALL TILES  
MARMÓREA CORINTO



# CORINTO

## PORCELÁNICO

PORCELAIN TILES

120x120 / 119x119 / 60x120  
59x119 / 60x60 / 59x59 / 30x60 cm

47<sup>11</sup>/<sub>16</sub>" x 47<sup>11</sup>/<sub>16</sub>" / 46<sup>7</sup>/<sub>8</sub>" x 46<sup>7</sup>/<sub>8</sub>"

23<sup>5</sup>/<sub>8</sub>" x 47<sup>11</sup>/<sub>16</sub>" / 23<sup>1</sup>/<sub>4</sub>" x 46<sup>7</sup>/<sub>8</sub>"

23<sup>5</sup>/<sub>8</sub>" x 23<sup>5</sup>/<sub>8</sub>" / 23<sup>1</sup>/<sub>4</sub>" x 23<sup>1</sup>/<sub>4</sub>"

11<sup>13</sup>/<sub>16</sub>" x 23<sup>5</sup>/<sub>8</sub>"



DISPONIBLE EN / AVAILABLE IN  
COVERLAM / COVERLAM TOP

COMBINA CON / COORDINATES WITH  
REVESTIMIENTO / WALL TILES  
MARMÓREA CORINTO



PAVIMENTO: CORINTO NATURAL 120x120



CORINTO



28,5x28,5 PLATEA  
NATURAL 08PL-40



31,5x29 MIDAS  
NATURAL 08MI-40

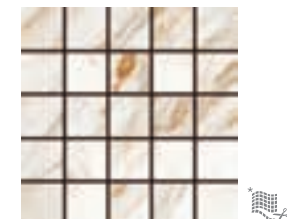

30x30 OLIMPO  
NATURAL 41IA400



120x120 CORINTO  
NATURAL 36IA40R

119x119 CORINTO  
PULIDO 36IA40P



60x120 CORINTO  
NATURAL 44IA49R

59x119 CORINTO  
PULIDO 44IA49P



30x60 CORINTO  
NATURAL 46IA42R

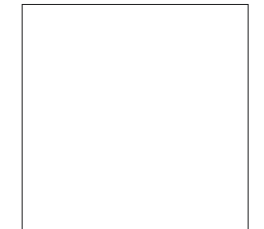

60x60 CORINTO  
NATURAL 82IA45R

59x59 CORINTO  
PULIDO 52IA45P



PELDAÑO ESCUADRA  
120x30



PELDAÑO ESCUADRA ANG.  
120x30



RODAPIÉ  
8x60  
8x59

COMBINA CON / COORDINATES WITH

COVERLAM

CORINTO 3,5 / 5,6 / 10,5 / 12MM



ESPORES THICKNESS FORMATOS FORMAT	COVERLAM					COVERLAM TOP	
	1000x3000 5,6mm	1000x3000 3,5mm	1200x2600 5,6mm	1200x1200 5,6mm	600x1200 5,6mm	1000x3000 10,5mm	1620x3240 12mm
CORINTO NATURAL		★				★	
CORINTO PULIDO	★			•	•		
CORINTO INFINITY PULIDO			★				
CORINTO BOOK NAT.Y PUL.							★

★ Enmallado / Mesh Back

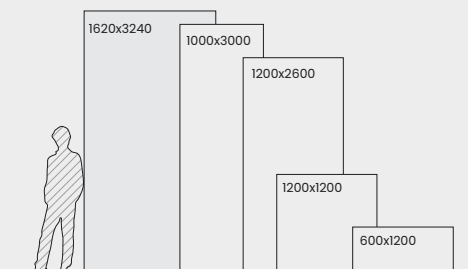

119x119/59x119  
59x59



10mm



NATURAL



MEDIO



≥2mm





# CUARZO RENO

**PORCELÁNICO**  
PORCELAIN TILES

78x158 / 120x120 / 119x119 / 60x120 / 59x119  
60x60 / 59x59 / 30x60 / 28x59 cm

30<sup>3</sup>/<sub>4</sub>"x62<sup>7</sup>/<sub>32</sub>" / 47<sup>11</sup>/<sub>16</sub>"x47<sup>11</sup>/<sub>16</sub>" / 46<sup>7</sup>/<sub>8</sub>"x46<sup>7</sup>/<sub>8</sub>"  
23<sup>5</sup>/<sub>8</sub>"x47<sup>11</sup>/<sub>16</sub>" / 23<sup>1</sup>/<sub>4</sub>"x46<sup>7</sup>/<sub>8</sub>" / 23<sup>5</sup>/<sub>8</sub>"x23<sup>5</sup>/<sub>8</sub>"  
23<sup>1</sup>/<sub>4</sub>"x23<sup>1</sup>/<sub>4</sub>" / 11<sup>13</sup>/<sub>16</sub>"x23<sup>5</sup>/<sub>8</sub>" / 11<sup>7</sup>/<sub>32</sub>"x23<sup>1</sup>/<sub>4</sub>"



**DISPONIBLE EN / AVAILABLE IN**  
**COVERLAM / COVERLAM TOP**

**COMBINA CON / COORDINATES WITH**  
**REVESTIMIENTO / WALL TILES**  
**MARMÓREA CUARZO RENO**



# CUARZO RENO

**PORCELÁNICO**  
PORCELAIN TILES

78x158 / 120x120 / 119x119 / 60x120 / 59x119  
60x60 / 59x59 / 30x60 / 28x59 cm

30<sup>3</sup>/<sub>4</sub>"x62<sup>7</sup>/<sub>32</sub>" / 47<sup>11</sup>/<sub>16</sub>"x47<sup>11</sup>/<sub>16</sub>" / 46<sup>7</sup>/<sub>8</sub>"x46<sup>7</sup>/<sub>8</sub>"  
23<sup>5</sup>/<sub>8</sub>"x47<sup>11</sup>/<sub>16</sub>" / 23<sup>1</sup>/<sub>4</sub>"x46<sup>7</sup>/<sub>8</sub>" / 23<sup>5</sup>/<sub>8</sub>"x23<sup>5</sup>/<sub>8</sub>"  
23<sup>1</sup>/<sub>4</sub>"x23<sup>1</sup>/<sub>4</sub>" / 11<sup>13</sup>/<sub>16</sub>"x23<sup>5</sup>/<sub>8</sub>" / 11<sup>7</sup>/<sub>32</sub>"x23<sup>1</sup>/<sub>4</sub>"



**DISPONIBLE EN / AVAILABLE IN**  
**COVERLAM / COVERLAM TOP**

**COMBINA CON / COORDINATES WITH**  
**REVESTIMIENTO / WALL TILES**  
**MARMÓREA CUARZO RENO**



CUARZO RENO



**32x32 UTAH**  
NATURAL 08UT-30



**28x33,5 PORTLAND**  
NATURAL 08PO-30



**30x30 IDAHO**  
NATURAL 41CN-30

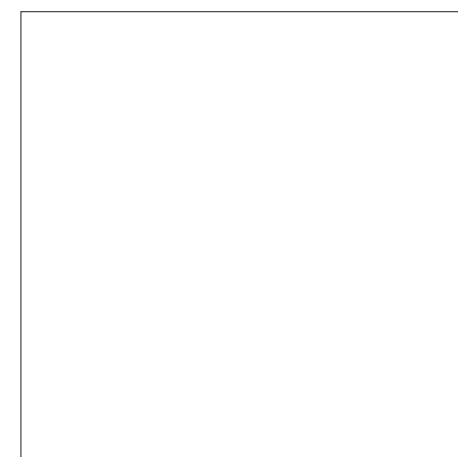

**120x120 CUARZO RENO**  
NATURAL 36CN30R

**119x119 CUARZO RENO**  
PULIDO 36CN30P



**78x158 CUARZO RENO**  
PULIDO 38CN39P



**60x120 CUARZO RENO**  
NATURAL 44CN39R

**59x119 CUARZO RENO**  
PULIDO 44CN39P

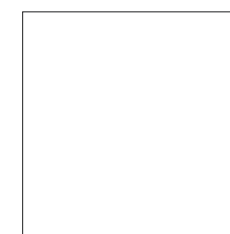

**60x60 CUARZO RENO**  
NATURAL 82CN35R

**59x59 CUARZO RENO**  
PULIDO 52CN35P



**30x60 CUARZO RENO**  
NATURAL 46CN32R

**28x59 CUARZO RENO**  
PULIDO 46CN32P



**PELDAÑO ESCUADRA**  
120x30



**PELDAÑO ESCUADRA ANG.**  
120x30



**RODAPÍE**  
8x60  
8x59

**COMBINA CON / COORDINATES WITH**  
**COVERLAM**

CUARZO RENO <sup>5,6 / 12 MM / 20MM</sup>



ESPORES THICKNESS FORMATOS FORMAT	COVERLAM					COVERLAM TOP			
	1200x3600 5,6mm	1200x2780 5,6mm	1200x2600 5,6mm	1200x1200 5,6mm	600x1200 5,6mm	1000x3000 10,5mm	1620x3240 12mm	810x3240 12mm	1620x3240 20mm
CUARZO RENO PULIDO	★	●	●	●	●	★	★	★	★
CUARZO RENO NATURAL							★	★	★

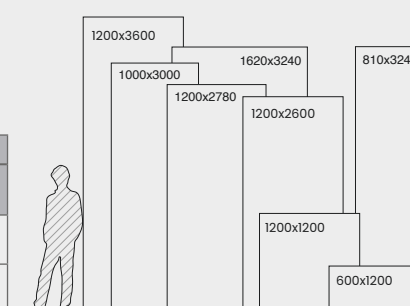

★ Enmallado / Mesh Back

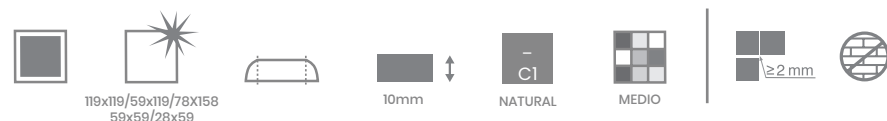

119x119/59x119/78x158  
59x59/28x59

10mm

NATURAL

MEDIO

≥2mm



# IMPERIUM

BLUE ROMA

**PORCELÁNICO**  
PORCELAIN TILES

120x120 / 60x120  
60X60 / 30x60 cm

47<sup>11</sup>/<sub>16</sub>"x47<sup>11</sup>/<sub>16</sub>" / 23<sup>5</sup>/<sub>8</sub>"x47<sup>11</sup>/<sub>16</sub>"  
23<sup>5</sup>/<sub>8</sub>"x23<sup>5</sup>/<sub>8</sub>" / 11<sup>13</sup>/<sub>16</sub>"x23<sup>5</sup>/<sub>8</sub>"



DISPONIBLE EN / AVAILABLE IN  
COVERLAM / COVERLAM TOP

CARVEDTECHNOLOGY



MÁRMOL / MARBLE  
PORCELÁNICO / PORCELAIN TILES

COLECCIÓN / COLLECTION 2025

065



# IMPERIUM

BLUE ROMA

**PORCELÁNICO**  
PORCELAIN TILES

120x120 / 60x120  
60x60 / 30x60 cm

47<sup>11/16"</sup>x47<sup>11/16"</sup> / 23<sup>5/8"</sup>x47<sup>11/16"</sup>  
23<sup>5/8"</sup>x23<sup>5/8"</sup> / 11<sup>3/16"</sup>x23<sup>5/8"</sup>



**DISPONIBLE EN / AVAILABLE IN**  
**COVERLAM / COVERLAM TOP**



**CARVEDTECHNOLOGY**

PORCELÁNICO / PORCELAIN TILES

MÁRMOL / MARBLE



CIELO

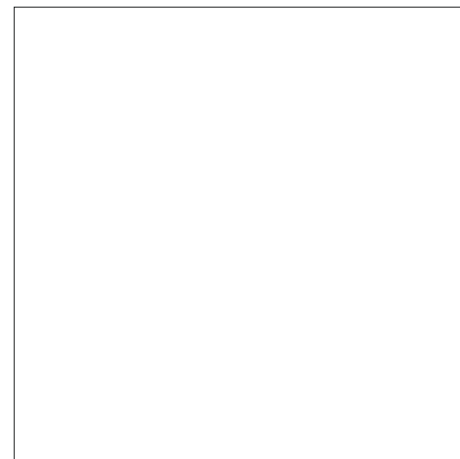

**120x120 BLUE ROMA**  
CIELO 36B130R



**60x120 BLUE ROMA**  
CIELO 44B139R

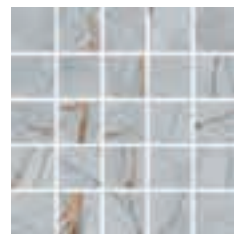

**30x30 VIMINAL**  
CIELO 41B130V

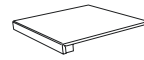

**PELDAÑO ESCUADRA**  
30x30  
30x60  
30x120



**PELDAÑO ESCUADRA ANG.**  
30x30  
30x60  
30x120

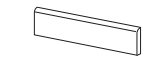

**RODAPIÉ**  
8x60



**60x60 BLUE ROMA**  
CIELO 82B135R



**30x60 BLUE ROMA**  
CIELO 46B132R

**COMBINA CON / COORDINATES WITH**  
**COVERLAM**

BLUE ROMA 5,6 / 12 / 20 MM

ESPORES / THICKNESS FORMATOS / FORMAT	COVERLAM			COVERLAM TOP			
	1200x2780 5,6mm	1200x1200 5,6mm	600x1200 5,6mm	1600x3200 5,6mm	1620x3240 12mm	810x3240 12mm	1620x3240 20mm
CIELO	★	●	●			★	
CIELO BOOK				★	★		★

★ Enmallado / Mesh Back

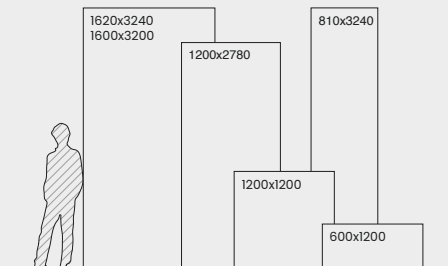
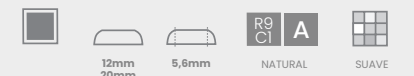

**CARVEDTECHNOLOGY**



10 mm



C1



SUAVE



≥2 mm



COLECCIÓN / COLLECTION 2025

067



# IMPERIUM

CANELA ROMA

**PORCELÁNICO**  
PORCELAIN TILES

120x120 / 60x120  
60X60 / 30x60 cm

47<sup>11</sup>/<sub>16</sub>"x47<sup>11</sup>/<sub>16</sub>" / 23<sup>5</sup>/<sub>8</sub>"x47<sup>11</sup>/<sub>16</sub>"  
23<sup>5</sup>/<sub>8</sub>"x23<sup>5</sup>/<sub>8</sub>" / 11<sup>3</sup>/<sub>16</sub>"x23<sup>5</sup>/<sub>8</sub>"



DISPONIBLE EN / AVAILABLE IN  
COVERLAM / COVERLAM TOP

NUEVO NEW

CARVEDTECHNOLOGY

MÁRMOL | MARBLE  
PORCELÁNICO | PORCELAIN TILES

PAVIMENTO: CANELA ROMA BEIGE 120x120

COLECCIÓN / COLLECTION 2025



# IMPERIUM

CANELA ROMA

**PORCELÁNICO**  
PORCELAIN TILES

120x120 / 60x120  
60X60 / 30x60 cm

47<sup>11/16"</sup>x47<sup>11/16"</sup> / 23<sup>5/8"</sup>x47<sup>11/16"</sup>  
23<sup>5/8"</sup>x23<sup>5/8"</sup> / 11<sup>3/16"</sup>x23<sup>5/8"</sup>



DISPONIBLE EN / AVAILABLE IN  
COVERLAM / COVERLAM TOP

NUEVO NEW



CARVEDTECHNOLOGY

PORCELÁNICO / PORCELAIN TILES  
MÁRMOL / MARBLE

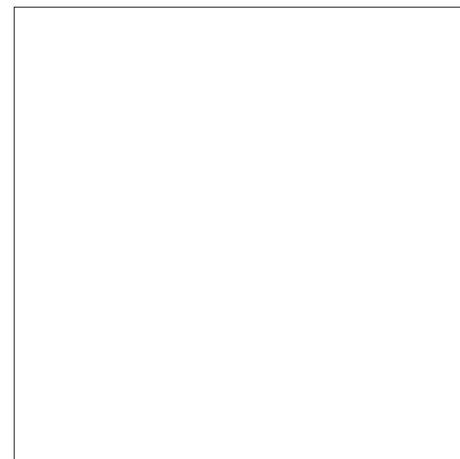

**120x120 CANELA ROMA**  
BEIGE 36C770R



**60x120 CANELA ROMA**  
BEIGE 44C779R

CANELA ROMA

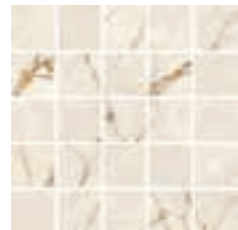

**30x30 AVENTINO**  
BEIGE 41C770A

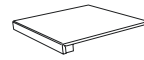

**PELDAÑO ESCUADRA**  
30x30  
30x60  
30x120



**PELDAÑO ESCUADRA ANG.**  
30x30  
30x60  
30x120



**RODAPIÉ**  
8x60

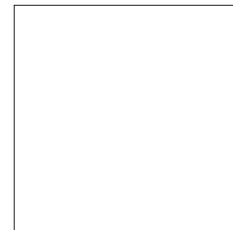

**60x60 CANELA ROMA**  
BEIGE 82C775R



**30x60 CANELA ROMA**  
BEIGE 46C772R



PAVIMENTO: CANELA ROMA BEIGE 120x120

COMBINA CON / COORDINATES WITH  
**COVERLAM**

CANELA ROMA 5,6 / 8 / 12 / 20 MM

CARVEDTECHNOLOGY



ESPORES / THICKNESS FORMATOS / FORMAT	COVERLAM				COVERLAM TOP		
	1200x2780 5,6mm	1200x1200 5,6mm	600x1200 5,6mm	1600x1600 8mm	1620x3240 12mm	810x3240 12mm	1620x3240 20mm
BEIGE	★	●	●	●		★	
BEIGE BOOK					★		★

★ Enmallado / Mesh Back

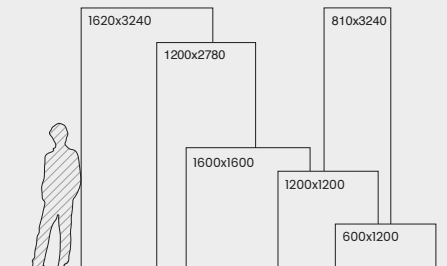

CARVEDTECHNOLOGY





# IMPERIUM

CALACATA BLACK

**PORCELÁNICO**  
PORCELAIN TILES

120x120 / 119x119 / 60x120 / 59x119

60x60 / 30x60 cm

47<sup>11</sup>/<sub>16</sub>"x47<sup>11</sup>/<sub>16</sub>" / 46<sup>7</sup>/<sub>8</sub>"x46<sup>7</sup>/<sub>8</sub>"

23<sup>5</sup>/<sub>8</sub>"x47<sup>11</sup>/<sub>16</sub>" / 23<sup>1</sup>/<sub>4</sub>"x46<sup>7</sup>/<sub>8</sub>"

23<sup>5</sup>/<sub>8</sub>"x23<sup>5</sup>/<sub>8</sub>" / 11<sup>3</sup>/<sub>16</sub>"x23<sup>5</sup>/<sub>8</sub>"

**DISPONIBLE EN / AVAILABLE IN**  
**COVERLAM**

**NUEVO** NEW

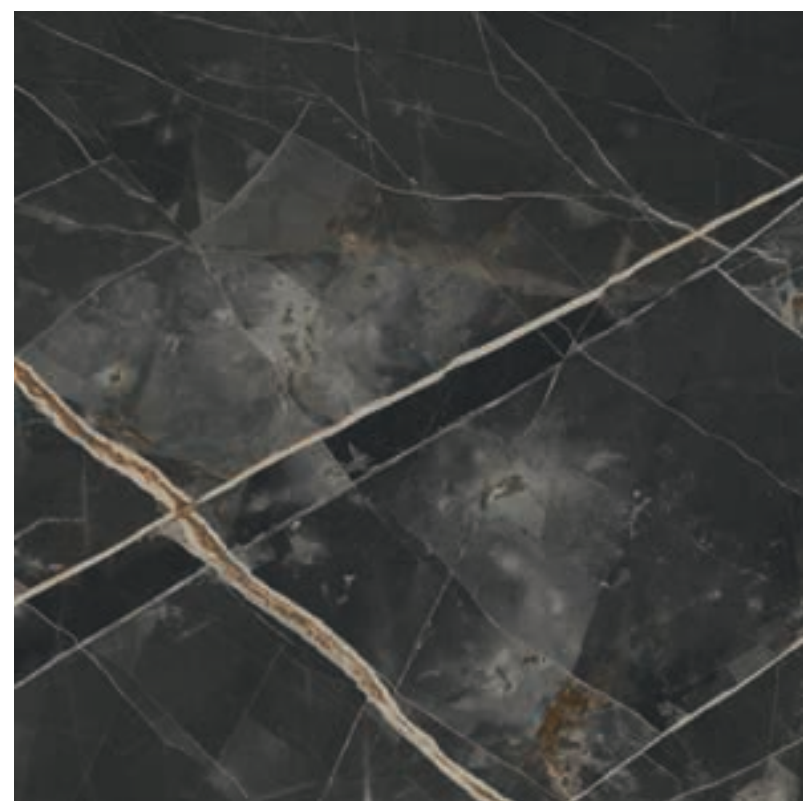

CALACATA BLACK



**120x120 CALACATA BLACK**  
NATURAL 36C9910

**119x119 CALACATA BLACK**  
PULIDO 36C990P



**60x120 CALACATA BLACK**  
NATURAL 44C9919

**59x119 CALACATA BLACK**  
PULIDO 44C999P



**60x60 CALACATA BLACK**  
NATURAL 82C9915



**30x60 CALACATA BLACK**  
NATURAL 46C9912



**PELDAÑO ESCUADRA**  
30x30  
30x60  
30x120

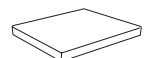

**PELDAÑO ESCUADRA ANG.**  
30x30  
30x60  
30x120



**RODAPIÉ**  
8x60



119x119  
59x119



10 mm



NATURAL



SUAVE



≥2 mm



PAVIMENTO: CALACATA BLACK PULIDO 119x119 cm

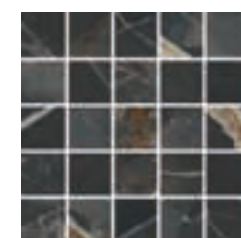

**30x30 FEZ**  
NATURAL 41C990F

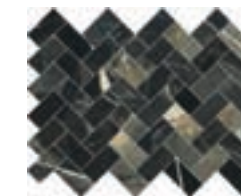

**30x25 LUXOR**  
NATURAL 08C9-90



**30x25 LUXOR MIX**  
NATURAL 08C9190

COMBINA CON COORDINATES WITH  
**COVERLAM**

CALACATA BLACK 5,6 / 8 MM

ESPEORES THICKNESS FORMATOS FORMAT	COVERLAM	
	1200x2780 5,6mm	1600x1600 8mm
NATURAL	★	●
PULIDO	★	●

★ Enmallado / Mesh Back



NATURAL

SUAVE

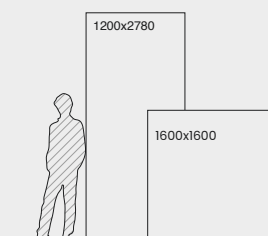



# IMPERIUM

ESTATUARIO EXTRA

**PORCELÁNICO**

PORCELAIN TILES

120x120 / 119x119 / 60x120 / 59x119  
60x60 / 30x60 cm

47<sup>11</sup>/<sub>16</sub>"x47<sup>11</sup>/<sub>16</sub>" / 46<sup>7</sup>/<sub>8</sub>"x46<sup>7</sup>/<sub>8</sub>"

23<sup>5</sup>/<sub>8</sub>"x47<sup>11</sup>/<sub>16</sub>" / 23<sup>1</sup>/<sub>4</sub>"x46<sup>7</sup>/<sub>8</sub>"

23<sup>5</sup>/<sub>8</sub>"x23<sup>5</sup>/<sub>8</sub>" / 11<sup>3</sup>/<sub>16</sub>"x23<sup>5</sup>/<sub>8</sub>"



DISPONIBLE EN / AVAILABLE IN  
COVERLAM / COVERLAM TOP



ESTATUARIO EXTRA



**30x30 CANOVA**  
NATURAL 41E340C



**PELDAÑO ESCUADRA**  
30x30  
30x60  
30x120



**PELDAÑO ESCUADRA ANG.**  
30x30  
30x60  
30x120



**RODAPIÉ**  
8x60

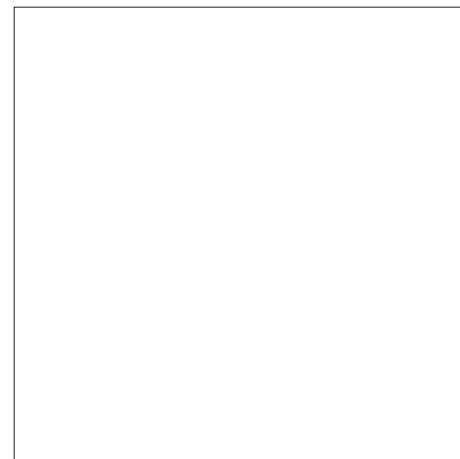

**120x120 ESTATUARIO EXTRA**  
NATURAL 36E340R

**119x119 ESTATUARIO EXTRA**  
PULIDO 36E340P



**60x120 ESTATUARIO EXTRA**  
NATURAL 44E349R

**59x119 ESTATUARIO EXTRA**  
PULIDO 44E349P



**60x60 ESTATUARIO EXTRA**  
NATURAL 82E345R

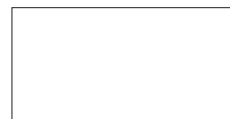

**30x60 ESTATUARIO EXTRA**  
NATURAL 46E342R



119x119  
59x119



10 mm



NATURAL



SUAVE



≥2 mm



III REVESTIMIENTO: ESTATUARIO EXTRA NATURAL 60x120  
≡ PAVIMENTO: ESTATUARIO EXTRA NATURAL 120x120

COMBINA CON COORDINATES WITH  
**COVERLAM**

ESTATUARIO EXTRA 5,6 / 12 / 20 MM



ESPORES THICKNESS FORMATOS FORMAT	COVERLAM			COVERLAM TOP			
	1200x2780 5,6mm	1200x1200 5,6mm	600x1200 5,6mm	1600x3200 5,6mm	1620x3240 12mm	810x3240 12mm	1620x3240 20mm
NATURAL	★	●	●			★	
PULIDO	★	●	●			★	
SEDA						★	
BOOK NATURAL				★	★		★
BOOK PULIDO					★		
BOOK SEDA					★		

★ Enmallado / Mesh Back

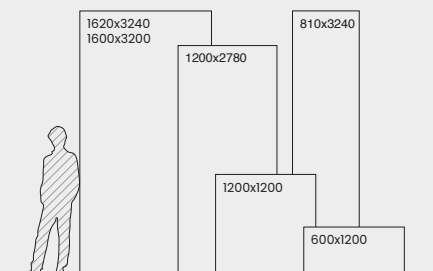



# IMPERIUM

TAJ MAHAL

**PORCELÁNICO**

PORCELAIN TILES

120x120 / 119x119 / 60x120 / 59x119  
60x60 / 30x60 cm

47<sup>11</sup>/<sub>16</sub>"x47<sup>11</sup>/<sub>16</sub>" / 46<sup>7</sup>/<sub>8</sub>"x46<sup>7</sup>/<sub>8</sub>"

23<sup>5</sup>/<sub>8</sub>"x47<sup>11</sup>/<sub>16</sub>" / 23<sup>1</sup>/<sub>4</sub>"x46<sup>7</sup>/<sub>8</sub>"

23<sup>5</sup>/<sub>8</sub>"x23<sup>5</sup>/<sub>8</sub>" / 11<sup>13</sup>/<sub>16</sub>"x23<sup>5</sup>/<sub>8</sub>"



DISPONIBLE EN / AVAILABLE IN  
COVERLAM / COVERLAM TOP

NUEVO NEW



PAVIMENTO: TAJ MAHAL NATURAL SAND 120x120 cm

PORCELÁNICO PORCELAIN TILES  
MÁRMOL MARBLE



SAND



WHITE



**30x30 OMAN NATURAL**  
SAND **41TJ70O**  
WHITE **41TJ40O**



**30x30 CEILAN NATURAL**  
SAND **08CE-70**  
WHITE **08CE-40**

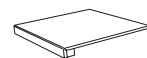

**PELDAÑO ESCUADRA**  
30x30  
30x60  
30x120

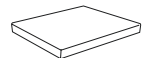

**PELDAÑO ESCUADRA ANG.**  
30x30  
30x60  
30x120



**RODAPIÉ**  
8x60



119x119  
59x119



10 mm



NATURAL



SUAVE



≥2 mm



COMBINA CON COORDINATES WITH  
**COVERLAM**

TAJ MAHAL 5,6 / 8 / 12 / 20MM

ESPORES THICKNESS FORMATOS FORMAT	COVERLAM		COVERLAM TOP			
	1200x2780 5,6mm	1600x1600 8mm	1600x3200 5,6mm	810x3240 12mm	1620x3240 12mm	1620x3240 20mm
SAND NATURAL	★	●		★		
SAND PULIDO	★	●		★		
SAND BOOK NATURAL			★		★	★
SAND BOOK PULIDO			★		★	

★ Enmallado / Mesh Back

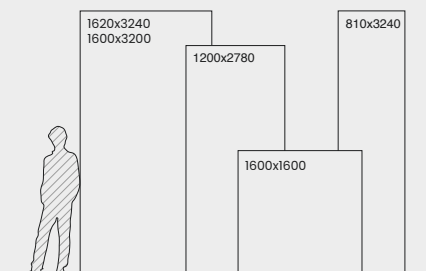

COLECCIÓN / COLLECTION 2025



# IZMIR

**PORCELÁNICO**  
PORCELAIN TILES

119x119 / 59x119 cm

46<sup>7/8</sup>"x46<sup>7/8</sup>" / 23<sup>1/4</sup>"x46<sup>7/8</sup>"

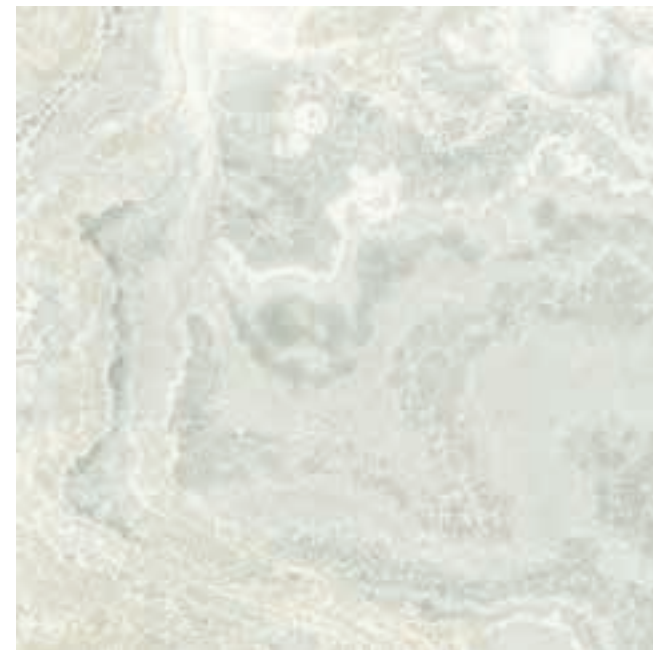
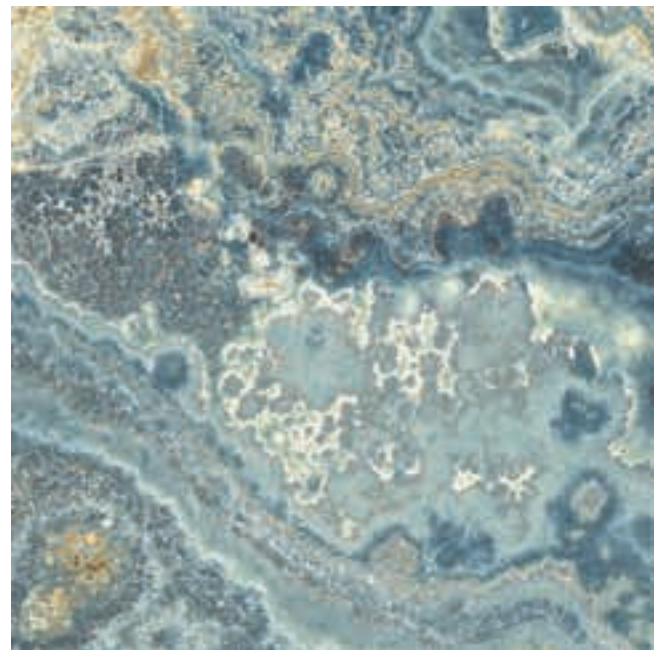
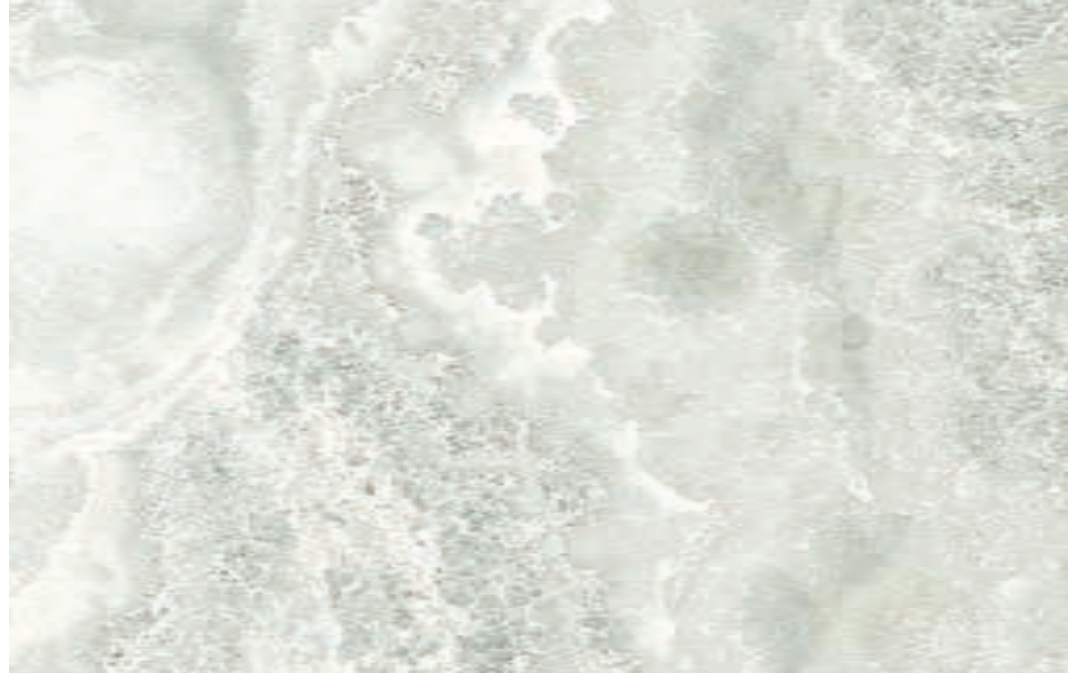

AZUL

BLANCO

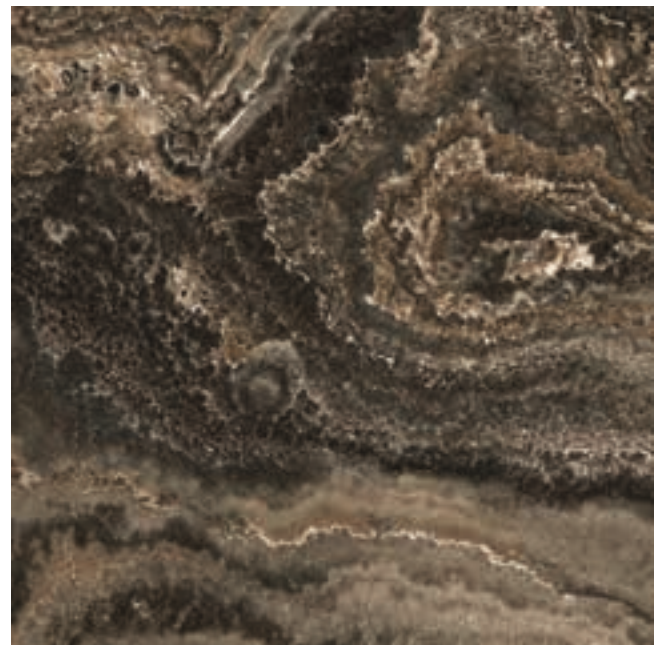

MARRÓN



III REVESTIMIENTO: IZMIR AZUL PULIDO 119x119  
III PAVIMENTO: ARLES BLANCO ANTI-SLIP 120x120

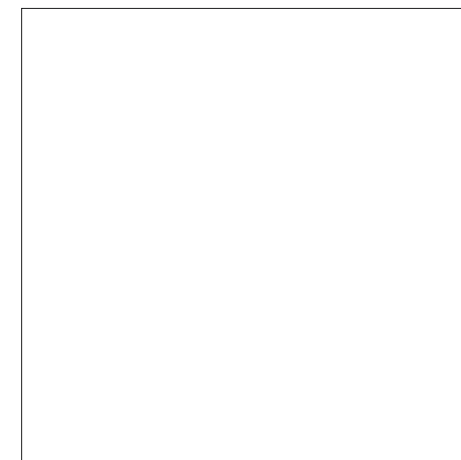

**119x119 IZMIR PULIDO**  
AZUL **36IZ50P**  
BLANCO **36IZ40P**  
MARRÓN **36IZ20P**



**59x119 IZMIR PULIDO**  
AZUL **44IZ59P**  
BLANCO **44IZ49P**  
MARRÓN **44IZ29P**





# MARMÓREA

## PORCELÁNICO

PORCELAIN TILES

60x120 / 59x119 / 60,5x60,5

59x59 / 30x60,5 / 28x59

10X30 cm

23<sup>5</sup>/<sub>8</sub>"x47<sup>11</sup>/<sub>16</sub>" / 23<sup>1</sup>/<sub>4</sub>"x46<sup>7</sup>/<sub>8</sub>"

23<sup>14</sup>/<sub>16</sub>"x23<sup>14</sup>/<sub>16</sub>" / 23<sup>1</sup>/<sub>4</sub>"x23<sup>1</sup>/<sub>4</sub>"

11<sup>13</sup>/<sub>16</sub>"x23<sup>14</sup>/<sub>16</sub>" / 11<sup>7</sup>/<sub>32</sub>"x23<sup>1</sup>/<sub>4</sub>"

3<sup>15</sup>/<sub>16</sub>"x11<sup>13</sup>/<sub>16</sub>"

COMBINA CON / COORDINATES WITH  
REVESTIMIENTO / WALL TILES  
MARMÓREA

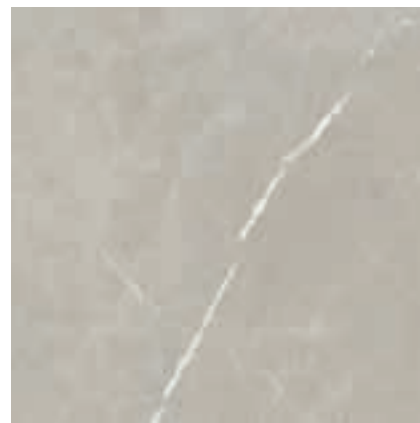

HERMES

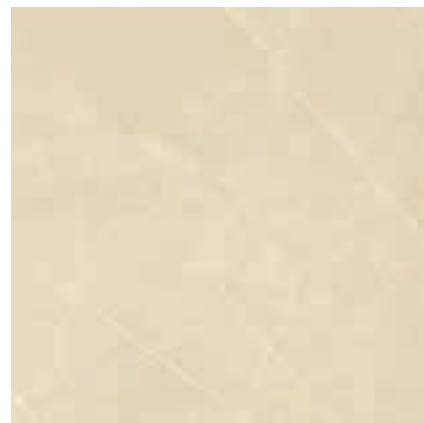

PULPIS



MARQUINA



ESTATUARIO

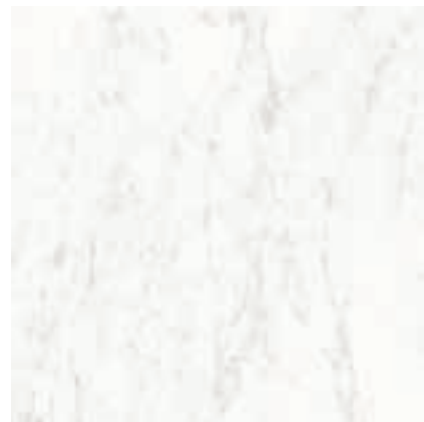

CARRARA



59x59 DANTE PULIDO  
52DAN45



32x32 EROS NATURAL  
MARQUINA 8MD-90  
ESTATUARIO 8MD-40  
HERMES 8MD-30  
PULPIS 8MD-70



29x31,5 CRONOS NATURAL  
MARQUINA 8CR-90  
ESTATUARIO 8CR-40  
CARRARA 8CR-00  
HERMES 8CR-30  
PULPIS 8CR-70



25x30 REA NATURAL  
MARQUINA 8RE-90  
HERMES 8RE-30



30x30 ATENEA NATURAL  
MARQUINA 41MD90A  
ESTATUARIO 41MD40A  
CARRARA 41MD00A  
HERMES 41MD30A  
PULPIS 41MD70A

III REVESTIMIENTO: MARMÓREA MARQUINA PULIDO 59x119

III PAVIMENTO: MARMÓREA ESTATUARIO PULIDO 59x119



60x120 MARMÓREA NATURAL  
MARQUINA 44MD99N  
ESTATUARIO 44MD49N  
CARRARA 44MD09N  
HERMES 44MD39N  
PULPIS 44MD79N

59x119 MARMÓREA PULIDO  
MARQUINA 44MD99P  
ESTATUARIO 44MD49P  
CARRARA 44MD09P  
HERMES 44MD39P  
PULPIS 44MD79P

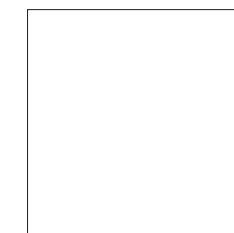

60,5x60,5 MARMÓREA NATURAL  
MARQUINA 82MD-95  
ESTATUARIO 82MD-45  
CARRARA 82MD-05  
HERMES 82MD-35  
PULPIS 82MD-75

59x59 MARMÓREA PULIDO  
MARQUINA 52MD95P  
ESTATUARIO 52MD45P  
CARRARA 52MD05P  
HERMES 52MD35P  
PULPIS 52MD75P

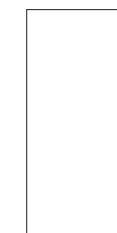

30x60,5 MARMÓREA NATURAL  
MARQUINA 46MD-92  
ESTATUARIO 46MD-42  
CARRARA 46MD-02  
HERMES 46MD-32  
PULPIS 46MD-72

28x59 MARMÓREA PULIDO  
MARQUINA 46MD92P  
ESTATUARIO 46MD42P  
CARRARA 46MD02P  
HERMES 46MD32P  
PULPIS 46MD72P

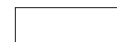

10x30 MARMÓREA NATURAL  
MARQUINA 6DMD90  
ESTATUARIO 6DMD40  
CARRARA 6DMD00  
HERMES 6DMD30  
PULPIS 6DMD70



PELDAÑO ESCUADRA  
30x30  
30x120



PELDAÑO ESCUADRA ANG.  
30x30  
30x120



RODAPÍ  
8x60,5  
8x59

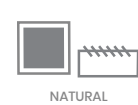

NATURAL



59x59/59x119  
28x59



60,5x60,5/30x60,5  
30x30/10x30



10MM



NATURAL



MEDIO



≥2mm





# NERO ARDI

**PORCELÁNICO**  
 PORCELAIN TILES  
 78x78 / 59x119 cm  
 30<sup>3</sup>/<sub>4</sub>" x 30<sup>3</sup>/<sub>4</sub>" / 23<sup>1</sup>/<sub>4</sub>" x 46<sup>7</sup>/<sub>8</sub>"



DISPONIBLE EN / AVAILABLE IN  
 COVERLAM / COVERLAM TOP

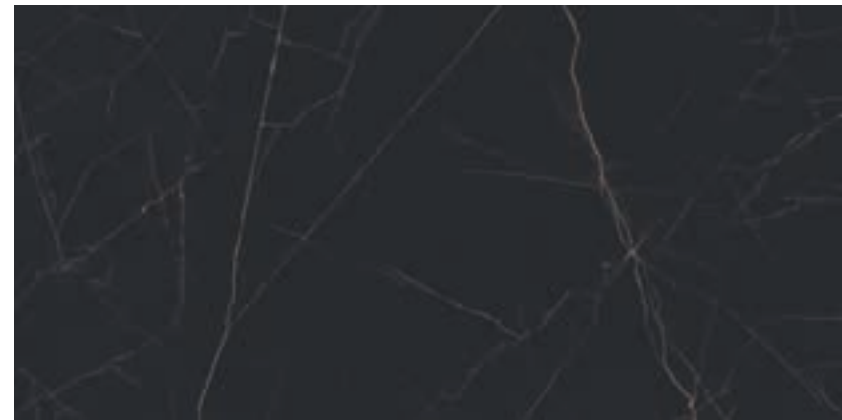
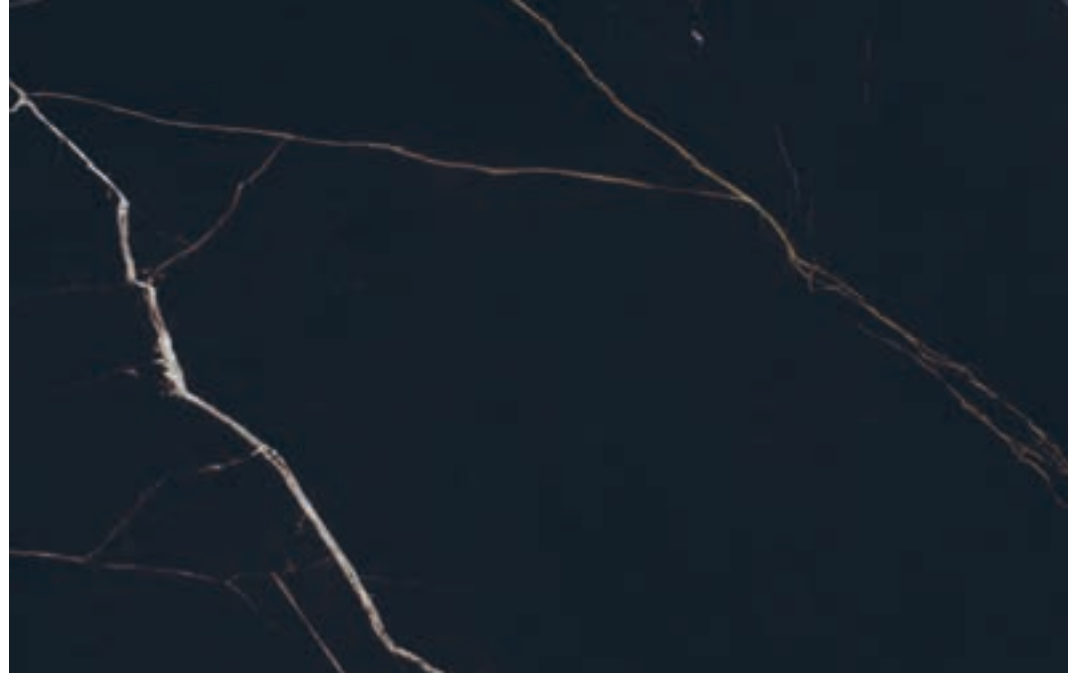

NERO ARDI



**78x78 NERO ARDI**  
 PULIDO 81NH96P

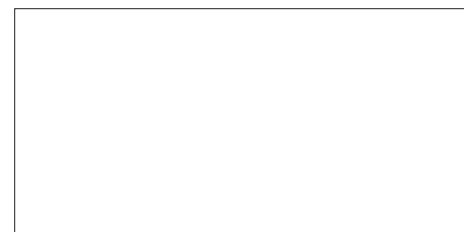

**59x119 NERO ARDI**  
 PULIDO 44NH99P



**RODAPIÉ**  
 8x59

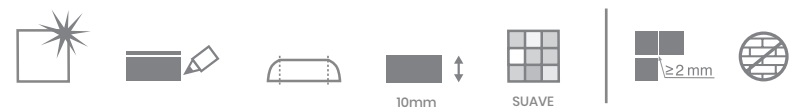

PAVIMENTO: NERO ARDI PULIDO 59x119

MÁRMOL MARBLE  
 PORCELÁNICO PORCELAIN TILES

COMBINA CON / COORDINATES WITH  
**COVERLAM**

NERO ARDI 35 / 5,6 / 10,5 / 12 / 20MM

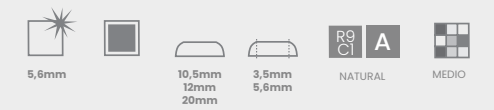

ESPORES / THICKNESS FORMATOS / FORMAT	COVERLAM					COVERLAM TOP				
	1200x3600 5,6mm	1000x3000 3,5mm	1200x2780 5,6mm	1200x2600 5,6mm	1200x1200 5,6mm	600x1200 5,6mm	1000x3000 10,5mm	1620x3240 12mm	810x3240 12mm	1620x3240 20mm
NERO ARDI NATURAL		★					★	★	★	★
NERO ARDI PULIDO	★		★	★	•	•				

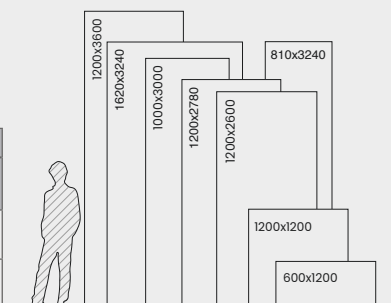

★ Enmallado / Mesh Back

COLECCIÓN / COLLECTION 2025



# PALERMO

**PORCELÁNICO**  
PORCELAIN TILES

80x160 / 60x120  
60x60 / 30x60 cm

31<sup>1</sup>/<sub>2</sub>"x63" / 23<sup>5</sup>/<sub>8</sub>"x47<sup>11</sup>/<sub>16</sub>"  
23<sup>5</sup>/<sub>8</sub>"x23<sup>5</sup>/<sub>8</sub>" / 11<sup>3</sup>/<sub>16</sub>"x23<sup>5</sup>/<sub>8</sub>"



MÁRMOL / MARBLE  
PORCELÁNICO / PORCELAIN TILES

COLECCIÓN / COLLECTION 2025

PAVIMENTO: PALERMO TAUPE 80x160, APULIA TAUPE 15x60



# PALERMO

## PORCELÁNICO

PORCELAIN TILES

80x160 / 60x120

60x60 / 30x60 cm

31<sup>1</sup>/<sub>2</sub>"x63" / 23<sup>5</sup>/<sub>8</sub>"x47<sup>11</sup>/<sub>16</sub>"

23<sup>5</sup>/<sub>8</sub>"x23<sup>5</sup>/<sub>8</sub>" / 11<sup>3</sup>/<sub>16</sub>"x23<sup>5</sup>/<sub>8</sub>"



BONE



GRIS



TAUPE



PAVIMENTO: PALERMO GRIS 120x120



**15x60 APULIA**  
TAUPE 08P122A  
GRIS 08P132A  
BONE 08P172A

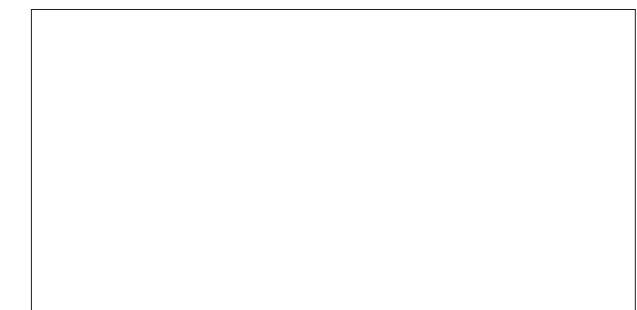

**80x160 PALERMO**  
TAUPE 38P129R  
GRIS 38P139R  
BONE 38P179R

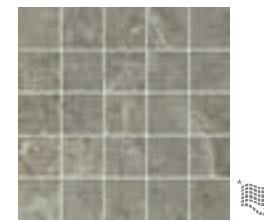

**30x30 SIRACUSA**  
TAUPE 41P120S  
GRIS 41P130S  
BONE 41P170S



**60x120 PALERMO**  
TAUPE 44P129R  
GRIS 44P139R  
BONE 44P179R

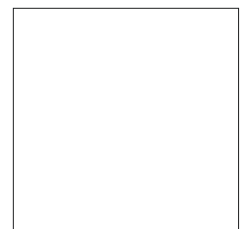

**60x60 PALERMO**  
TAUPE 82P125R  
GRIS 82P135R  
BONE 82P175R



**30x30 LACIO**  
TAUPE 08LC-20  
GRIS 08LC-30  
BONE 08LC-70



**30x60 PALERMO**  
TAUPE 46P122R  
GRIS 46P132R  
BONE 46P172R

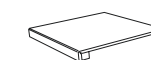

**PELDAÑO ESCUADRA**  
30x60  
30x120

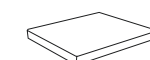

**PELDAÑO ESCUADRA ANG.**  
30x60  
30x120



**RODAPIÉ**  
8x60  
8x80



10 mm



RIO  
C1

B



MEDIO



≥2 mm





# SAN REMO

## PORCELÁNICO

PORCELAIN TILES

120x120 / 60x120 / 30x60

119x119 / 59x119 cm

47<sup>11</sup>/<sub>16</sub>"x47<sup>11</sup>/<sub>16</sub>" / 23<sup>5</sup>/<sub>8</sub>"x47<sup>11</sup>/<sub>16</sub>"

11<sup>13</sup>/<sub>16</sub>"x23<sup>5</sup>/<sub>8</sub>" / 46<sup>7</sup>/<sub>8</sub>"x46<sup>7</sup>/<sub>8</sub>"

23<sup>1</sup>/<sub>4</sub>"x46<sup>7</sup>/<sub>8</sub>"

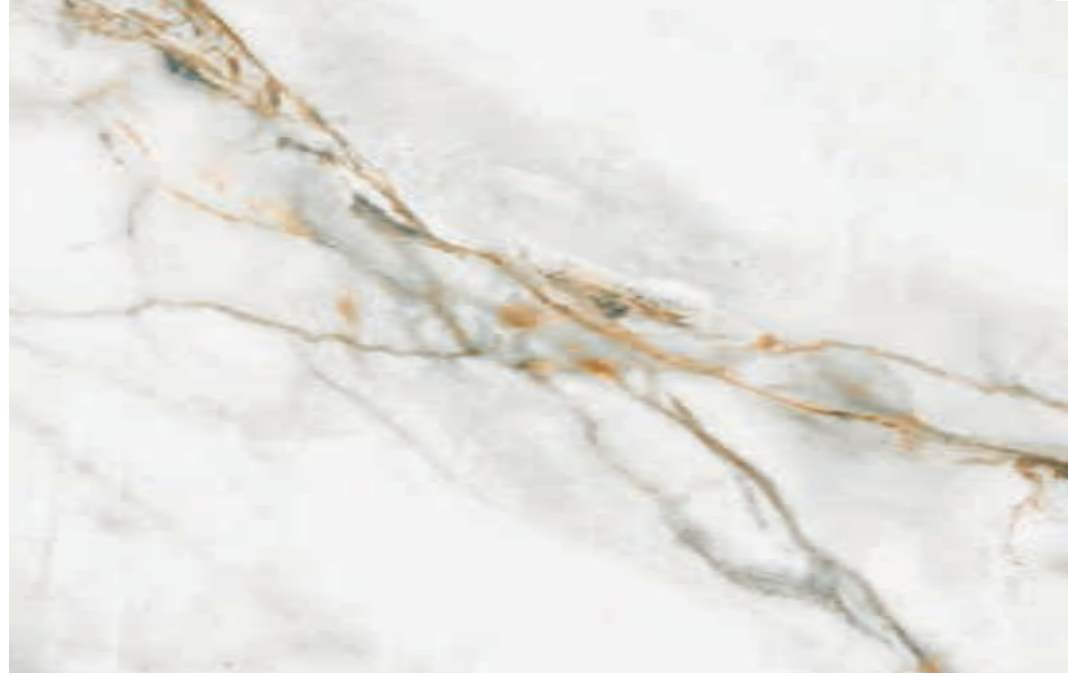

SAN REMO



**30x30 RÓMULO**  
NATURAL 08RO-40

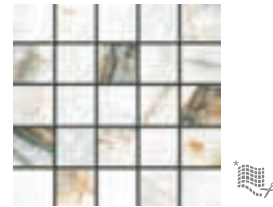

**30x30 TACIO**  
NATURAL 41SM40T



≡ PAVIMENTO: SAN REMO PULIDO 119x119

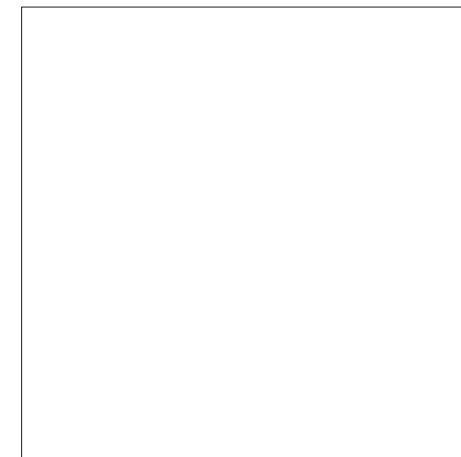

**120x120 SAN REMO**  
NATURAL 36SM40R

**119x119 SAN REMO**  
PULIDO 36SM40P



**60x120 SAN REMO**  
NATURAL 44SM49R

**59x119 SAN REMO**  
PULIDO 44SM49P



**30x60 SAN REMO**  
NATURAL 46SM42R



**PELDAÑO ESCUADRA**  
30x120



**PELDAÑO ESCUADRA ANG.**  
30x120

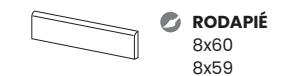

**RODAPIÉ**  
8x60  
8x59



10mm



NATURAL



MEDIO



≥2mm





# TÍVOLI

**PORCELÁNICO**  
PORCELAIN TILES

60x120 / 59x119 / 60x60  
59x59 / 30x60 / 10x30 cm  
23<sup>5</sup>/<sub>8</sub>"x47<sup>1</sup>/<sub>16</sub>" / 23<sup>1</sup>/<sub>4</sub>"x46<sup>7</sup>/<sub>8</sub>"  
23<sup>5</sup>/<sub>8</sub>"x23<sup>5</sup>/<sub>8</sub>" / 23<sup>1</sup>/<sub>4</sub>"x23<sup>1</sup>/<sub>4</sub>"  
11<sup>13</sup>/<sub>16</sub>"x23<sup>5</sup>/<sub>8</sub>" / 3<sup>15</sup>/<sub>16</sub>"x11<sup>13</sup>/<sub>16</sub>"



BLANCO



PERLA



BEIGE



III REVESTIMIENTO: TÍVOLI PERLA 30x60  
≡ PAVIMENTO: TÍVOLI PERLA 60x60



**32x30 MEDICI NATURAL**  
BLANCO 8TV-40  
PERLA 8TV-00  
BEIGE 8TV-70

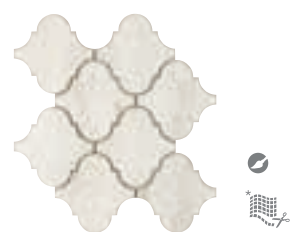

**31x29 SALERNO NATURAL**  
BLANCO 8SL-40  
PERLA 8SL-00  
BEIGE 8SL-70

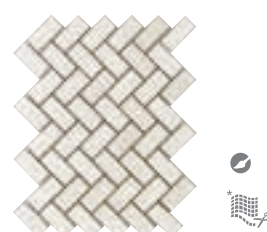

**30x25 TORINO NATURAL**  
BLANCO 8OI-40  
PERLA 8OI-00  
BEIGE 8OI-70

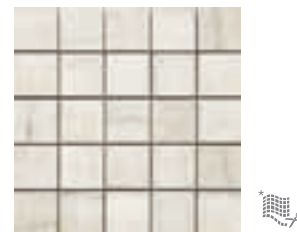

**30x30 POMPEA NATURAL**  
BLANCO 4ITV40P  
PERLA 4ITV00P  
BEIGE 4ITV70P



**60x120 TÍVOLI NATURAL**  
BLANCO 44TV49R  
PERLA 44TV09R  
BEIGE 44TV79R

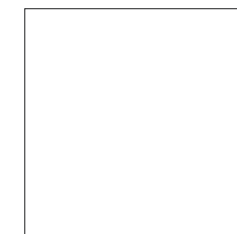

**60x60 TÍVOLI NATURAL**  
BLANCO 82TV45R  
PERLA 82TV05R  
BEIGE 82TV75R



**30x60 TÍVOLI NATURAL**  
BLANCO 46TV42R  
PERLA 46TV02R  
BEIGE 46TV72R



**10x30 TÍVOLI NATURAL**  
BLANCO 6DTV40  
PERLA 6DTV00  
BEIGE 6DTV70

**59x119 TÍVOLI PULIDO**  
BLANCO 44TV49P  
PERLA 44TV09P  
BEIGE 44TV79P

**59x59 TÍVOLI PULIDO**  
BLANCO 52TV45P  
PERLA 52TV05P  
BEIGE 52TV75P

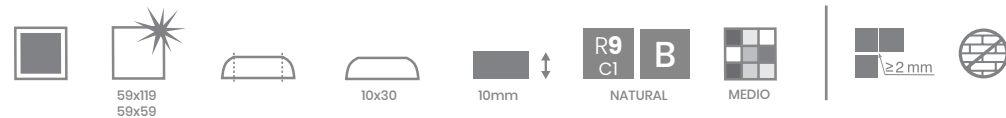

**PELDAÑO ESCUADRA**  
30x30  
30x120

**PELDAÑO ESCUADRA ANG.**  
30x30  
30x120

**RODAPÍE**  
8x60  
8x59



# VOLTERRA

## PORCELÁNICO

PORCELAIN TILES

120x120 / 80x80 / 60x120 / 30x60

119x119 / 59x119 cm

47<sup>11</sup>/<sub>16</sub>"x47<sup>11</sup>/<sub>16</sub>" / 31<sup>1</sup>/<sub>2</sub>"x 31<sup>1</sup>/<sub>2</sub>"

23<sup>5</sup>/<sub>8</sub>"x47<sup>11</sup>/<sub>16</sub>" / 11<sup>3</sup>/<sub>16</sub>"x23<sup>5</sup>/<sub>8</sub>"

46<sup>7</sup>/<sub>8</sub>"x46<sup>7</sup>/<sub>8</sub>" / 23<sup>1</sup>/<sub>4</sub>"x46<sup>7</sup>/<sub>8</sub>"

COMBINA CON / COORDINATES WITH

REVESTIMIENTO / WALL TILES

VOLTERRA





# VOLTERRA

## PORCELÁNICO

PORCELAIN TILES

120x120 / 80x80 / 60x120 / 30x60

119x119 / 59x119 cm

47<sup>11</sup>/<sub>16</sub>"x47<sup>11</sup>/<sub>16</sub>" / 31<sup>1</sup>/<sub>2</sub>"x 31<sup>1</sup>/<sub>2</sub>"

23<sup>5</sup>/<sub>8</sub>"x47<sup>11</sup>/<sub>16</sub>" / 11<sup>3</sup>/<sub>16</sub>"x23<sup>5</sup>/<sub>8</sub>"

46<sup>7</sup>/<sub>8</sub>"x46<sup>7</sup>/<sub>8</sub>" / 23<sup>1</sup>/<sub>4</sub>"x46<sup>7</sup>/<sub>8</sub>"

COMBINA CON / COORDINATES WITH  
REVESTIMIENTO / WALL TILES  
VOLTERRA



PAVIMENTO: VOLTERRA BLANCO PULIDO 119x119



BLANCO

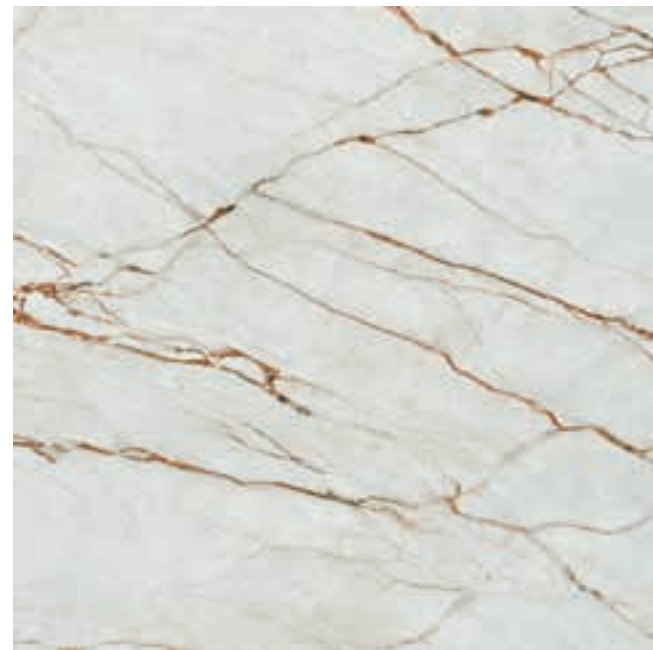

GRIS



BEIGE

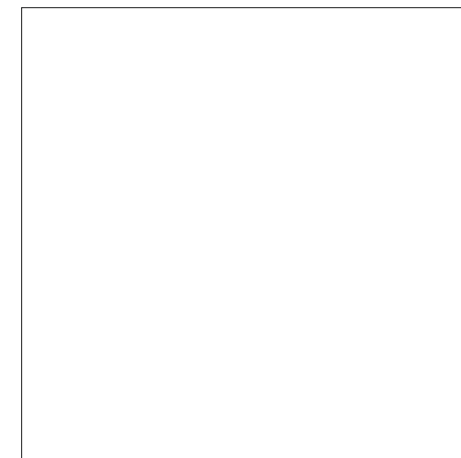

**120x120 VOLTERRA NATURAL**  
GRIS **36V130R**  
BEIGE **36V170R**  
BLANCO **36V140R**

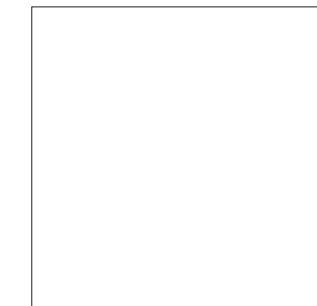

**80x80 VOLTERRA NATURAL**  
GRIS **81V136R**  
BEIGE **81V176R**  
BLANCO **81V146R**

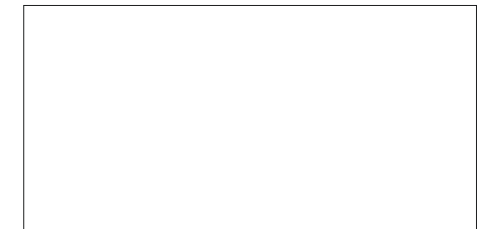

**60x120 VOLTERRA NATURAL**  
GRIS **44V139R**  
BEIGE **44V179R**  
BLANCO **44V149R**



**30x60 VOLTERRA NATURAL**  
GRIS **46V132R**  
BEIGE **46V172R**  
BLANCO **46V142R**



PELDAÑO ESCUADRA  
30x120



PELDAÑO ESCUADRA ANG.  
30x120



RODAPÍE  
8x60



59x119  
59x59



10mm



R10  
CI B  
NATURAL



MEDIO



≥2mm





# ARACRUZ

**PORCELÁNICO**  
PORCELAIN TILES

120x120 / 60x120  
60x60 / 30x60 cm

47<sup>11</sup>/<sub>16</sub>"x47<sup>11</sup>/<sub>16</sub>" / 23<sup>5</sup>/<sub>8</sub>"x47<sup>11</sup>/<sub>16</sub>"  
23<sup>5</sup>/<sub>8</sub>"x23<sup>5</sup>/<sub>8</sub>" / 11<sup>13</sup>/<sub>16</sub>"x23<sup>5</sup>/<sub>8</sub>"

CARVEDTECHNOLOGY

PORCELÁNICO / PORCELAIN TILES

PIEDRA / STONE



# ARACRUZ

**PORCELÁNICO**  
PORCELAIN TILES

120x120 / 60x120  
60x60 / 30x60 cm

47<sup>11</sup>/<sub>16</sub>"x47<sup>11</sup>/<sub>16</sub>" / 23<sup>5</sup>/<sub>8</sub>"x47<sup>11</sup>/<sub>16</sub>"  
23<sup>5</sup>/<sub>8</sub>"x23<sup>5</sup>/<sub>8</sub>" / 11<sup>13</sup>/<sub>16</sub>"x23<sup>5</sup>/<sub>8</sub>"



III REVESTIMIENTO: ARACRUZ ANTRACITA 60x120 - BAHÍA ANTRACITA 60x120



BLANCO



BEIGE



GRIS

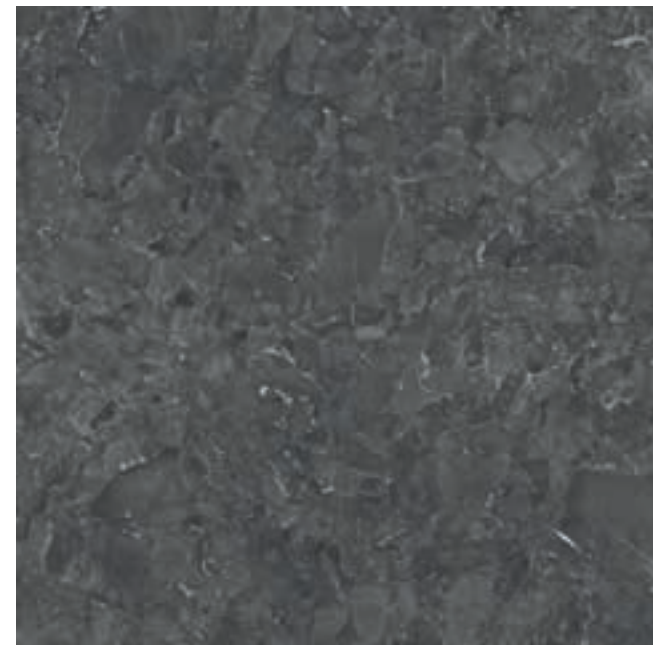

ANTRACITA

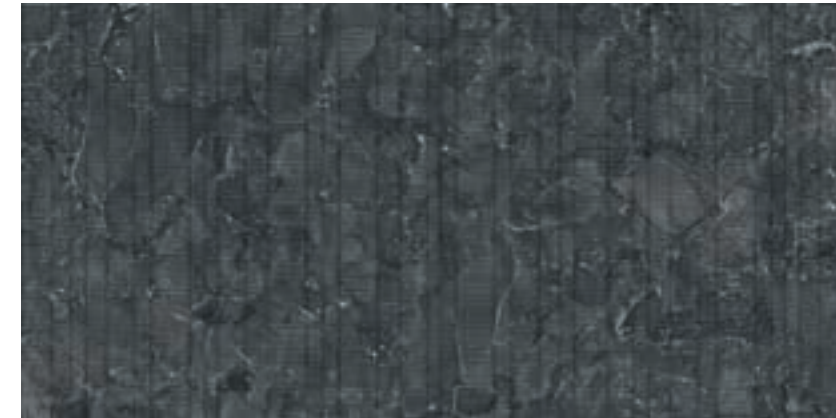

**60x120 BAHÍA**  
ANTRACITA **44RZ619**  
BEIGE **44RZ719**  
BLANCO **44RZ419**  
GRIS **44RZ319**

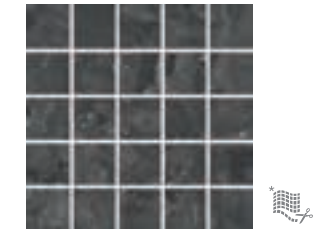

**30x30 ALDEIA**  
ANTRACITA **41RZ60A**  
BEIGE **41RZ70A**  
BLANCO **41RZ40A**  
GRIS **41RZ30A**

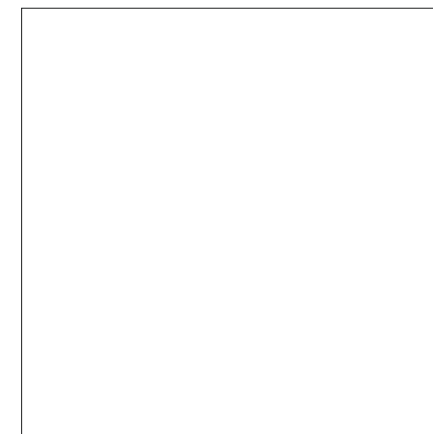

**120x120 ARACRUZ**  
ANTRACITA **36RZ60R**  
BEIGE **36RZ70R**  
BLANCO **36RZ40R**  
GRIS **36RZ30R**

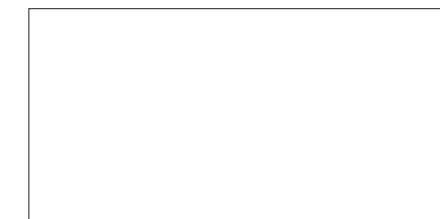

**60x120 ARACRUZ**  
ANTRACITA **44RZ69R**  
BEIGE **44RZ79R**  
BLANCO **44RZ49R**  
GRIS **44RZ39R**

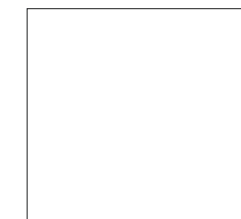

**60x60 ARACRUZ**  
ANTRACITA **82RZ65R**  
BEIGE **82RZ75R**  
BLANCO **82RZ45R**  
GRIS **82RZ35R**



**30x60 ARACRUZ**  
ANTRACITA **46RZ62R**  
BEIGE **46RZ72R**  
BLANCO **46RZ42R**  
GRIS **46RZ32R**

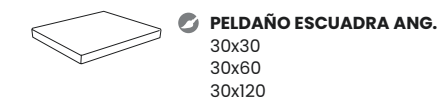
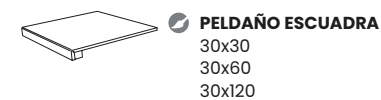

CARVEDTECHNOLOGY



MEDIO





# ARLES

## PORCELÁNICO

PORCELAIN TILES

120x120 / 60x120

60x60 / 30x60 cm

47<sup>11</sup>/<sub>16</sub>"x47<sup>11</sup>/<sub>16</sub>" / 23<sup>5</sup>/<sub>8</sub>"x47<sup>11</sup>/<sub>16</sub>"

23<sup>5</sup>/<sub>8</sub>"x23<sup>5</sup>/<sub>8</sub>" / 11<sup>13</sup>/<sub>16</sub>"x23<sup>5</sup>/<sub>8</sub>"

DISPONIBLE EN ESPESOR 20MM

AVAILABLE IN 20MM THICKNESS

20MM

90x90 cm

35<sup>7</sup>/<sub>16</sub>"x35<sup>7</sup>/<sub>16</sub>"



DISPONIBLE EN / AVAILABLE IN  
COVERLAM





# ARLES

**PORCELÁNICO**

PORCELAIN TILES

120x120 / 60x120

60x60 / 30x60 cm

47<sup>11</sup>/<sub>16</sub>"x47<sup>11</sup>/<sub>16</sub>" / 23<sup>5</sup>/<sub>8</sub>"x47<sup>11</sup>/<sub>16</sub>"

23<sup>5</sup>/<sub>8</sub>"x23<sup>5</sup>/<sub>8</sub>" / 11<sup>3</sup>/<sub>16</sub>"x23<sup>5</sup>/<sub>8</sub>"

**DISPONIBLE EN ESPESOR 20MM**

AVAILABLE IN 20MM THICKNESS

20MM

90x90 cm

35<sup>7</sup>/<sub>16</sub>"x35<sup>7</sup>/<sub>16</sub>"



**DISPONIBLE EN / AVAILABLE IN COVERLAM**



ARENA



GRIS



BLANCO



**30x30 CELTA**  
GRIS **41RL30C**  
BLANCO **41RL40C**  
ARENA **41RL70C**



10mm



R10  
C1

B



R11  
C3

C

ANTI-SLIP



MEDIO



≥2mm

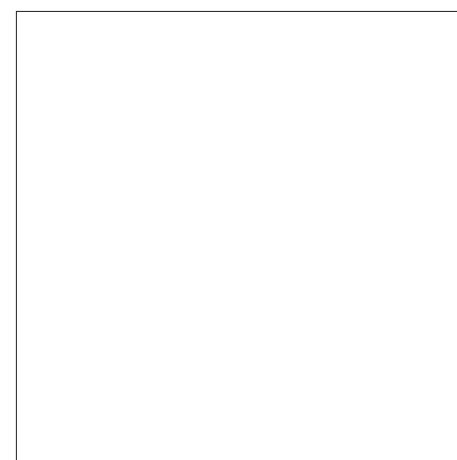

**120x120 ARLES**  
GRIS **36RL30R**  
BLANCO **36RL40R**  
ARENA **36RL70R**

**120x120 ARLES ANTI-SLIP**   
GRIS **36RLA30**  
BLANCO **36RLA40**  
ARENA **36RLA70**



**60x120 ARLES**  
GRIS **44RL39R**  
BLANCO **44RL49R**  
ARENA **44RL79R**

**60x120 ARLES ANTI-SLIP**   
GRIS **44RLA39**  
BLANCO **44RLA49**  
ARENA **44RLA79**

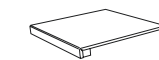

**PELDAÑO ESCUADRA**  
30x30  
120x30

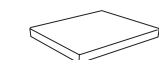

**PELDAÑO ESCUADRA ANG.**  
30x30  
120x30



**RODAPIÉ**  
8x60



**60x60 ARLES**  
GRIS **82RL35R**  
BLANCO **82RL45R**  
ARENA **82RL75R**

**60x60 ARLES ANTI-SLIP**   
GRIS **82RLA35**  
BLANCO **82RLA45**  
ARENA **82RLA75**



**30x60 ARLES**  
GRIS **46RL32R**  
BLANCO **46RL42R**  
ARENA **46RL72R**

**30x60 ARLES ANTI-SLIP**   
GRIS **46RLA32**  
BLANCO **46RLA42**  
ARENA **46RLA72**

**20MM**

**90x90 ARLES**  
GRIS **81RL36E**  
BLANCO **81RL46E**  
ARENA **81RL76E**

**PELDAÑO PORCELÁNICO ROMO HUELLA**  
30x90

**COMBINA CON COORDINATES WITH COVERLAM**

ARLES <sup>5,6MM</sup>

ESPEORES THICKNESS FORMATOS FORMAT	COVERLAM			
	1200x3600 5,6mm	1200x2600 5,6mm	1200x1200 5,6mm	600x1200 5,6mm
ARLES gris, blanco, arena	•	•	•	•



# BIERZO

**PORCELÁNICO**

PORCELAIN TILES

120x120 / 60x120 / 80x80 cm

47<sup>11</sup>/<sub>16</sub>"x47<sup>11</sup>/<sub>16</sub>" / 23<sup>5</sup>/<sub>8</sub>"x47<sup>11</sup>/<sub>16</sub>"

31<sup>1</sup>/<sub>2</sub>"x31<sup>1</sup>/<sub>2</sub>"

3DTECHNOLOGY



PORCELÁNICO PORCELAIN TILES

PIEDRA STONE

COLECCIÓN / COLLECTION 2025

105



# BIERZO

**PORCELÁNICO**

PORCELAIN TILES

120x120 / 60x120 / 80x80 cm

47<sup>11</sup>/<sub>16</sub>"x47<sup>11</sup>/<sub>16</sub>" / 23<sup>5</sup>/<sub>8</sub>"x47<sup>11</sup>/<sub>16</sub>"

31<sup>1</sup>/<sub>2</sub>"x31<sup>1</sup>/<sub>2</sub>"



PAVIMENTO: BIERZO GRIS 120x120



MARFIL

PERLA



MOKA

GRIS

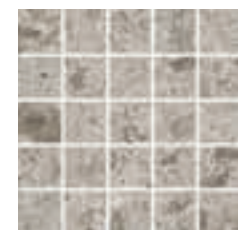

**30X30 MENCIA**  
GRIS **41BZ30M**  
MARFIL **41BZ70M**  
PERLA **41BZ00M**  
MOKA **41BZ20M**



**30X30 JUMILLA**  
GRIS **08JM-30**  
MARFIL **08JM-70**  
PERLA **08JM-00**  
MOKA **08JM-20**



**33,6X29,4 CABERNET**  
GRIS **08CB-30**  
MARFIL **08CB-70**  
PERLA **08CB-00**  
MOKA **08CB-20**



**120x120 BIERZO**  
GRIS **36BZP30**  
MARFIL **36BZP70**  
PERLA **36BZP00**  
MOKA **36BZP20**

**120x120 BIERZO ANTI-SLIP**  
GRIS **36BZ30A**  
MARFIL **36BZ70A**  
PERLA **36BZ00A**  
MOKA **36BZ20A**

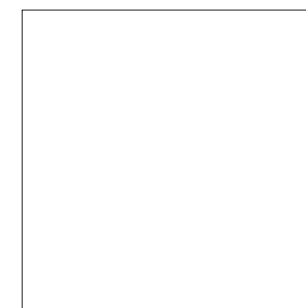

**80x80 BIERZO**  
GRIS **81BZP36**  
MARFIL **81BZP76**  
PERLA **81BZP06**  
MOKA **81BZP26**

**80x80 BIERZO ANTI-SLIP**  
GRIS **81BZ36A**  
MARFIL **81BZ76A**  
PERLA **81BZ06A**  
MOKA **81BZ26A**



**60x120 BIERZO**  
GRIS **44BZP39**  
MARFIL **44BZP79**  
PERLA **44BZP09**  
MOKA **44BZP29**

**60x120 BIERZO ANTI-SLIP**  
GRIS **44BZ39A**  
MARFIL **44BZ79A**  
PERLA **44BZ09A**  
MOKA **44BZ29A**

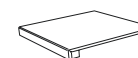

**PELDAÑO ESCUADRA**  
30x60  
30x120  
30x80

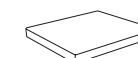

**PELDAÑO ESCUADRA ANG.**  
30x60  
30x120  
30x80



**RODAPIÉ**  
8x60  
8x80

3DTECHNOLOGY

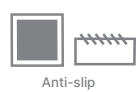

Anti-slip



10 mm



ANTI-SLIP



MEDIO



≥2 mm





# FÓSIL

**PORCELÁNICO**  
 PORCELAIN TILES  
 80x80 / 60x60 / 30x60 cm  
 31<sup>1</sup>/<sub>2</sub>"x31<sup>1</sup>/<sub>2</sub>" / 23<sup>5</sup>/<sub>8</sub>"x23<sup>5</sup>/<sub>8</sub>"  
 11<sup>3</sup>/<sub>16</sub>"x23<sup>5</sup>/<sub>8</sub>"

**COMBINA CON / COORDINATES WITH**  
**REVESTIMIENTO / WALL TILES**  
**FÓSIL**

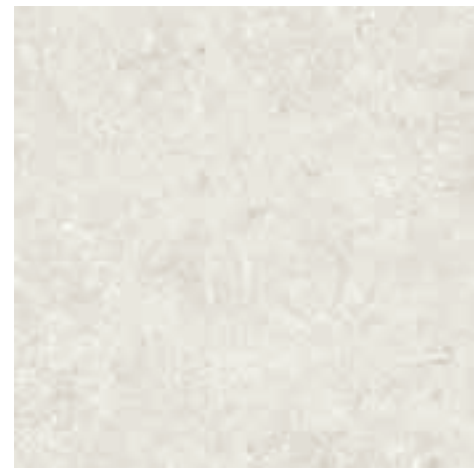

PERLA

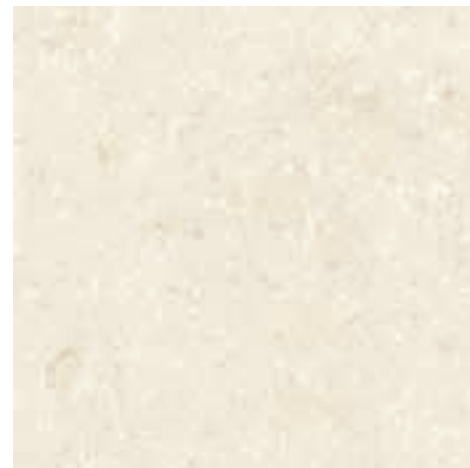

BONE



GRIS



**30x30 COOK**  
 GRIS **41F2-60**  
 PERLA **41F2-40**  
 BONE **41F2-30**



PAVIMENTO: FÓSIL BONE 80x80

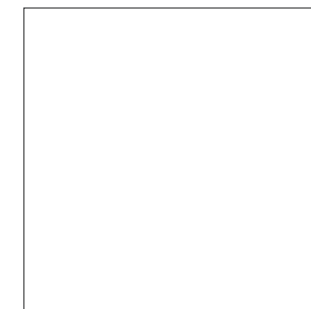

**80x80 FÓSIL**  
 PERLA **81F246R**  
 BONE **81F236R**  
 GRIS **81F266R**

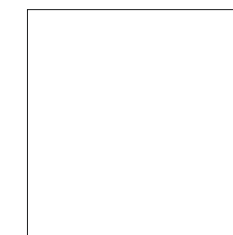

**60x60 FÓSIL**  
 PERLA **82F245R**  
 BONE **82F235R**  
 GRIS **82F265R**



**30x60 FÓSIL**  
 PERLA **46F242R**  
 BONE **46F232R**  
 GRIS **46F262R**

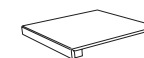

**PELDAÑO ESCUADRA**  
 30x30  
 30x80

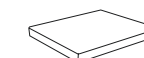

**PELDAÑO ESCUADRA ANG.**  
 30x30  
 30x80



**RODAPÍE**  
 8x60  
 8x80



10mm



R10  
C2



B



MEDIO



≥2mm



# GARONA

**PORCELÁNICO**  
PORCELAIN TILES  
60x120 / 80x80 / 60x60 / 30x60

23<sup>5</sup>/<sub>8</sub>"x47<sup>1</sup>/<sub>16</sub>" / 31<sup>1</sup>/<sub>2</sub>"x31<sup>1</sup>/<sub>2</sub>"  
23<sup>5</sup>/<sub>8</sub>"x23<sup>5</sup>/<sub>8</sub>" / 11<sup>3</sup>/<sub>16</sub>"x23<sup>5</sup>/<sub>8</sub>"

NUEVO NEW

CARVEDTECHNOLOGY

PORCELÁNICO PORCELAIN TILES  
MÁRMOL MARBLE



# GARONA

**PORCELÁNICO**

PORCELAIN TILES

60x120 / 80x80 / 60x60 / 30x60

23<sup>5/8</sup>"x47<sup>1/16</sup>" / 31<sup>1/2</sup>"x31<sup>1/2</sup>"

23<sup>5/8</sup>"x23<sup>5/8</sup>" / 11<sup>3/16</sup>"x23<sup>5/8</sup>"

**NUEVO** NEW



MARFIL

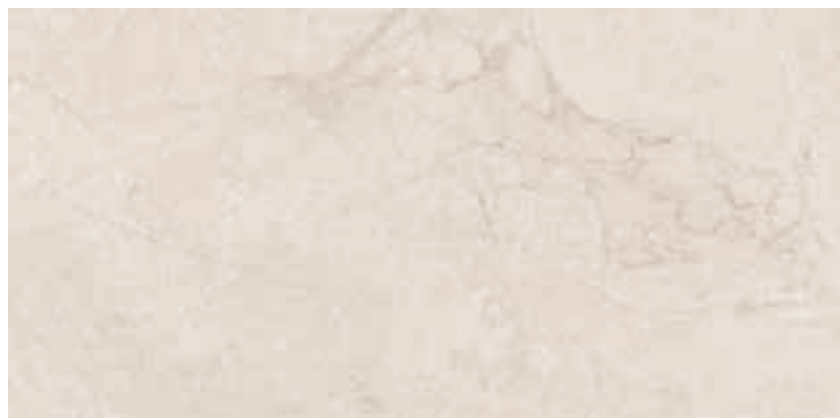

ARENA

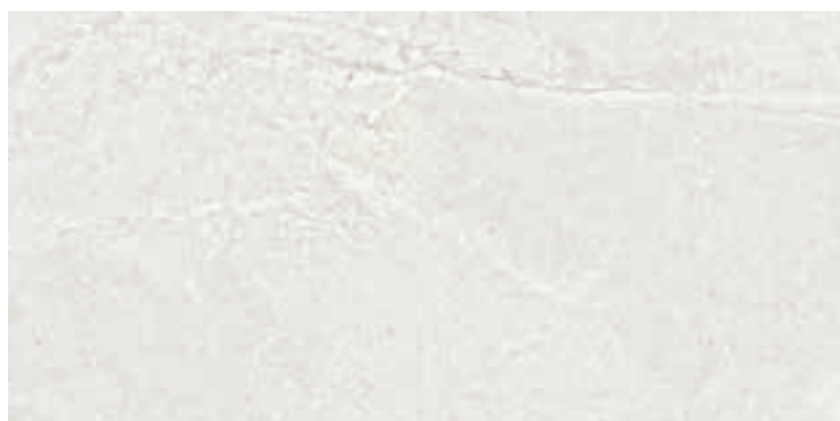

PERLA



GRIS

**CARVEDTECHNOLOGY**



III REVESTIMIENTO: DUMAS MARFIL 60x120



**60x120 DUMAS**

MARFIL **44GN019**  
 PERLA **44GN819**  
 GRIS **44GN319**  
 ARENA **44GN719**



**80x80 GARONA**

PERLA **81GN86R**  
 MARFIL **81GN06R**  
 GRIS **81GN36R**  
 ARENA **81GN76R**

**80x80 GARONA ANTI-SLIP** 

PERLA **81GN86A**  
 MARFIL **81GN06A**  
 GRIS **81GN36A**  
 ARENA **81GN76A**



**60x120 GARONA**

PERLA **44GN89R**  
 MARFIL **44GN09R**  
 GRIS **44GN39R**  
 ARENA **44GN79R**

**60x120 GARONA ANTI-SLIP** 

PERLA **44GN89A**  
 MARFIL **44GN09A**  
 GRIS **44GN39A**  
 ARENA **44GN79A**



**60x60 GARONA**

PERLA **82GN85R**  
 MARFIL **82GN05R**  
 GRIS **82GN35R**  
 ARENA **82GN75R**

**60x60 GARONA ANTI-SLIP** 

PERLA **82GN85A**  
 MARFIL **82GN05A**  
 GRIS **82GN35A**  
 ARENA **82GN75A**



**30x60 GARONA**

PERLA **46GN82R**  
 MARFIL **46GN02R**  
 GRIS **46GN32R**  
 ARENA **46GN72R**

**30x60 GARONA ANTI-SLIP** 

PERLA **46GN82A**  
 MARFIL **46GN02A**  
 GRIS **46GN32A**  
 ARENA **46GN72A**

**CARVEDTECHNOLOGY**



ANTI-SLIP



MEDIO



≥2 mm



**PELDAÑO ESCUADRA**  
 30x30  
 30x120

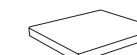

**PELDAÑO ESCUADRA ANG.**  
 30x30  
 30x120



**RODAPÍE**  
 8x60



# ICARIA

**PORCELÁNICO**  
PORCELAIN TILES

60x60 / 45x45  
30x60 / 30x30 cm

23<sup>5</sup>/<sub>8</sub>"x23<sup>5</sup>/<sub>8</sub>" / 17<sup>3</sup>/<sub>4</sub>"x17<sup>3</sup>/<sub>4</sub>"  
11<sup>13</sup>/<sub>16</sub>"x23<sup>5</sup>/<sub>8</sub>" / 11<sup>13</sup>/<sub>16</sub>"x11<sup>13</sup>/<sub>16</sub>"

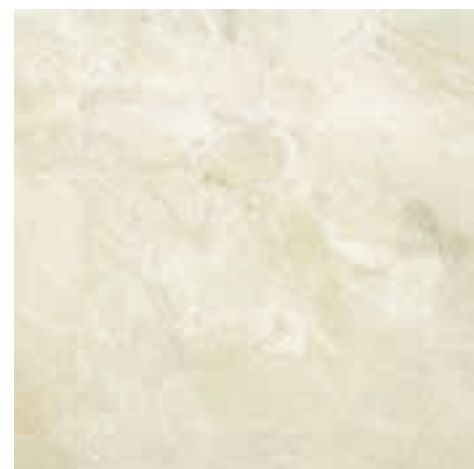

BLANCO



BEIGE



ANTRACITA

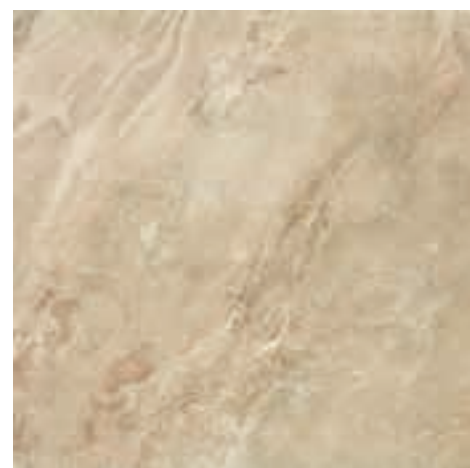

OCRE

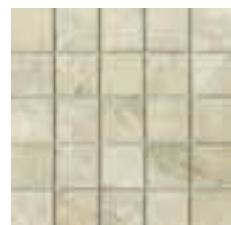

**30x30 DÉDALO**  
BEIGE **41DE-70**  
BLANCO **41DE-40**  
OCRE **41DE-00**  
ANTRACITA **41DE-50**

PAVIMENTO: ICARIA BEIGE 60x60

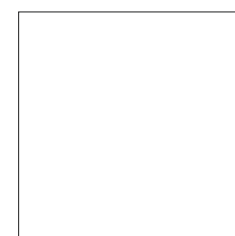

**60x60 ICARIA**  
BEIGE **82IC75R**  
BLANCO **82IC45R**  
OCRE **82IC05R**  
ANTRACITA **82IC55R**



**45x45 ICARIA**  
BEIGE **42IC-78**  
BLANCO **42IC-48**  
OCRE **42IC-08**  
ANTRACITA **42IC-58**



**30x60 ICARIA**  
BEIGE **46IC-72**  
BLANCO **46IC-42**  
OCRE **46IC-02**  
ANTRACITA **46IC-52**



**30x30 ICARIA**  
BEIGE **41IC-70**  
BLANCO **41IC-40**  
OCRE **41IC-00**  
ANTRACITA **41IC-50**

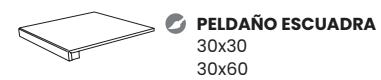

**PELDAÑO ESCUADRA**  
30x30  
30x60



**PELDAÑO ESCUADRA ANG.**  
30x30  
30x60

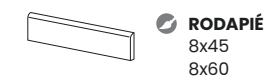

**RODAPIÉ**  
8x45  
8x60



60x60



10 mm



RTI  
Cl

C



ALTO



≥2 mm





# INDIANA

**PORCELÁNICO**  
PORCELAIN TILES

60x120 / 60x60 / 30x60  
30x30 cm

23<sup>5</sup>/<sub>8</sub>"x47<sup>1</sup>/<sub>16</sub>" / 23<sup>5</sup>/<sub>8</sub>"x23<sup>5</sup>/<sub>8</sub>"  
11<sup>13</sup>/<sub>16</sub>"x23<sup>5</sup>/<sub>8</sub>" / 11<sup>13</sup>/<sub>16</sub>"x11<sup>13</sup>/<sub>16</sub>"





# INDIANA

## PORCELÁNICO

PORCELAIN TILES

60x120 / 60x60 / 30x60

30x30 cm

23<sup>5</sup>/<sub>8</sub>"x47<sup>11</sup>/<sub>16</sub>" / 23<sup>5</sup>/<sub>8</sub>"x23<sup>5</sup>/<sub>8</sub>"

11<sup>13</sup>/<sub>16</sub>"x23<sup>5</sup>/<sub>8</sub>" / 11<sup>13</sup>/<sub>16</sub>"x11<sup>13</sup>/<sub>16</sub>"



MULTICOLOR



BEIGE

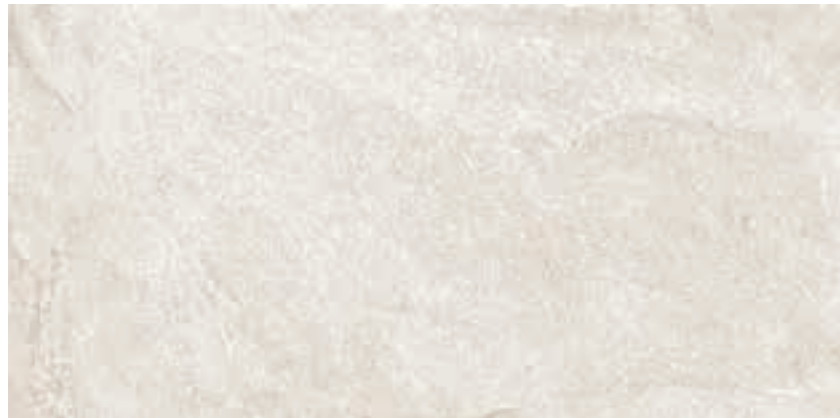

BLANCO

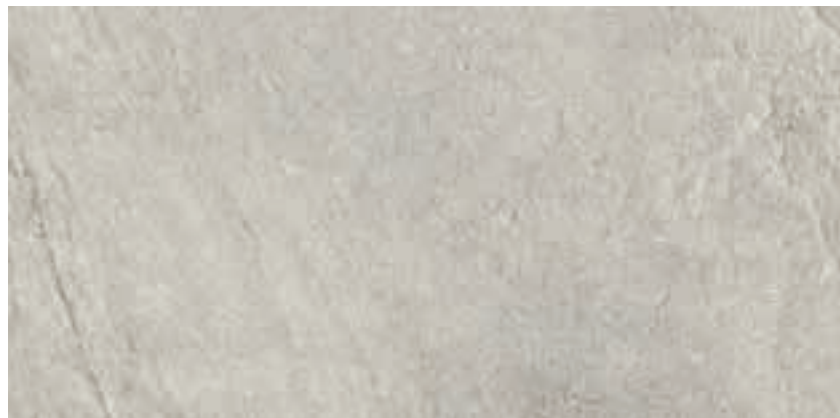

GRIS



PORCELÁNICO PORCELAIN TILES

PIEDRA STONE

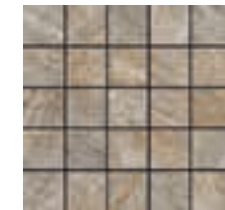

**30x30 FLORIDA**  
MULTICOLOR **41IN90F**  
BLANCO **41IN40F**  
BEIGE **41IN70F**  
GRIS **41IN30F**



**34x43 TAMPA**  
MULTICOLOR **08TA-90**  
BLANCO **08TA-40**  
BEIGE **08TA-70**  
GRIS **08TA-30**

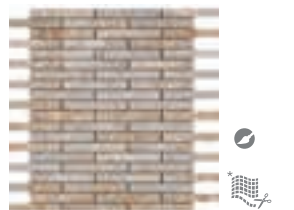

**31x35 MINESOTA**  
MULTICOLOR **08MN-90**  
BLANCO **08MN-40**  
BEIGE **08MN-70**  
GRIS **08MN-30**



**60x120 INDIANA**  
MULTICOLOR **44IN99R**  
BLANCO **44IN49R**  
BEIGE **44IN79R**  
GRIS **44IN39R**

**60x120 INDIANA ANTI-SLIP**  
MULTICOLOR **44INA99**  
BLANCO **44INA49**  
BEIGE **44INA79**  
GRIS **44INA39**

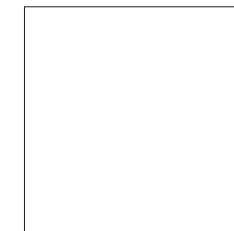

**60x60 INDIANA**  
MULTICOLOR **82IN95R**  
BLANCO **82IN45R**  
BEIGE **82IN75R**  
GRIS **82IN35R**

**60x60 INDIANA ANTI-SLIP**  
MULTICOLOR **82INA95**  
BLANCO **82INA45**  
BEIGE **82INA75**  
GRIS **82INA35**



**30x60 INDIANA**  
MULTICOLOR **46IN92R**  
BLANCO **46IN42R**  
BEIGE **46IN72R**  
GRIS **46IN32R**

**30x60 INDIANA ANTI-SLIP**  
MULTICOLOR **46INA92**  
BLANCO **46INA42**  
BEIGE **46INA72**  
GRIS **46INA32**

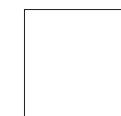

**30x30 INDIANA**  
MULTICOLOR **41IN-90**  
BLANCO **41IN-40**  
BEIGE **41IN-70**  
GRIS **41IN-30**

**30x30 INDIANA ANTI-SLIP**  
MULTICOLOR **41INA90**  
BLANCO **41INA40**  
BEIGE **41INA70**  
GRIS **41INA30**



10 mm



R10  
Cl B



R11  
C3 C

ANTI-SLIP



ALTO



≥2 mm

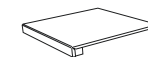

**PELDAÑO ESCUADRA**  
30x30  
120x30

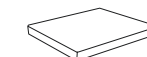

**PELDAÑO ESCUADRA ANG.**  
30x30  
120x30



**RODAPIÉ**  
8x60

COLECCIÓN / COLLECTION 2025

118



# MÍTICA

## PORCELÁNICO

PORCELAIN TILES

120x120 / 60x120 / 60x60

30x60 cm

47<sup>11</sup>/<sub>16</sub>"x47<sup>11</sup>/<sub>16</sub>" / 23<sup>5</sup>/<sub>8</sub>"x47<sup>11</sup>/<sub>16</sub>"

23<sup>5</sup>/<sub>8</sub>"x23<sup>5</sup>/<sub>8</sub>" / 11<sup>3</sup>/<sub>16</sub>"x23<sup>5</sup>/<sub>8</sub>"

DISPONIBLE EN ESPESOR 20MM

AVAILABLE IN 20MM THICKNESS



90x90 cm

35<sup>7</sup>/<sub>16</sub>"x35<sup>7</sup>/<sub>16</sub>"

COMBINA CON / COORDINATES WITH

REVESTIMIENTO / WALL TILES

MÍTICA





# MÍTICA

## PORCELÁNICO

PORCELAIN TILES

120x120 / 60x120 / 60x60

30x60 cm

47<sup>11</sup>/<sub>16</sub>"x47<sup>11</sup>/<sub>16</sub>" / 23<sup>5</sup>/<sub>8</sub>"x47<sup>11</sup>/<sub>16</sub>"

23<sup>5</sup>/<sub>8</sub>"x23<sup>5</sup>/<sub>8</sub>" / 11<sup>3</sup>/<sub>16</sub>"x23<sup>5</sup>/<sub>8</sub>"

DISPONIBLE EN ESPESOR 20MM  
AVAILABLE IN 20MM THICKNESS



90x90 cm

35<sup>7</sup>/<sub>16</sub>"x35<sup>7</sup>/<sub>16</sub>"

COMBINA CON / COORDINATES WITH  
REVESTIMIENTO / WALL TILES

MÍTICA



BLANCO



ARENA



GRIS



ANTRACITA



SUAVE

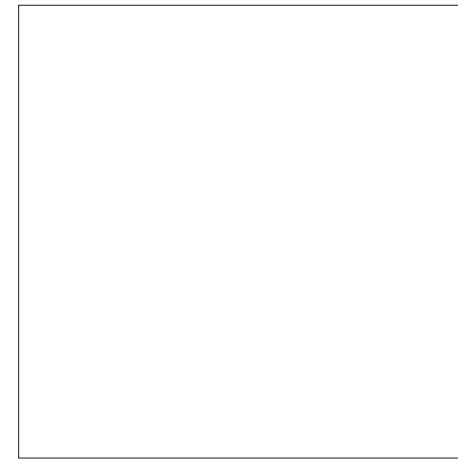

**120x120 MÍTICA**  
GRIS **36MI30R**  
ARENA **36MI70R**  
ANTRACITA **36MI60R**  
BLANCO **36MI40R**

**120x120 MÍTICA ANTI-SLIP**  
GRIS **36MIA30**  
ARENA **36MIA70**  
ANTRACITA **36MIA60**  
BLANCO **36MIA40**



**60x120 MÍTICA**  
GRIS **44MI39R**  
ARENA **44MI79R**  
ANTRACITA **44MI69R**  
BLANCO **44MI49R**

**60x120 MÍTICA ANTI-SLIP**  
GRIS **44MIA39**  
ARENA **44MIA79**  
ANTRACITA **44MIA69**  
BLANCO **44MIA49**

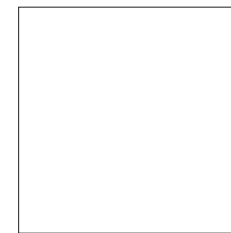

**60x60 MÍTICA**  
GRIS **82MI35R**  
ARENA **82MI75R**  
ANTRACITA **82MI65R**  
BLANCO **82MI45R**

**60x60 MÍTICA ANTI-SLIP**  
GRIS **82MIA35**  
ARENA **82MIA75**  
ANTRACITA **82MIA65**  
BLANCO **82MIA45**



**30x60 MÍTICA**  
GRIS **46MI312**  
ARENA **46MI712**  
ANTRACITA **46MI612**  
BLANCO **46MI412**

**30x60 MÍTICA ANTI-SLIP**  
GRIS **46MIA32**  
ARENA **46MIA72**  
ANTRACITA **46MIA62**  
BLANCO **46MIA42**

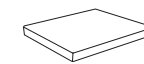

**PELDAÑO ESCUADRA ANG.**  
30x30  
120x30

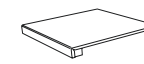

**PELDAÑO ESCUADRA**  
30x30  
120x30

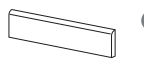

**RODAPIÉ**  
8x60

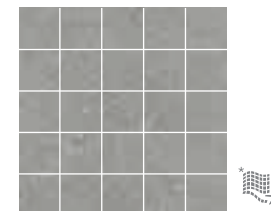

**30x30 DOLMEN**  
GRIS **41MI30D**  
ARENA **41MI70D**  
ANTRACITA **41MI60D**  
BLANCO **41MI40D**



**30x30 MENHIR**  
GRIS **08ME-30**  
ARENA **08ME-70**  
ANTRACITA **08ME-60**  
BLANCO **08ME-40**

20MM

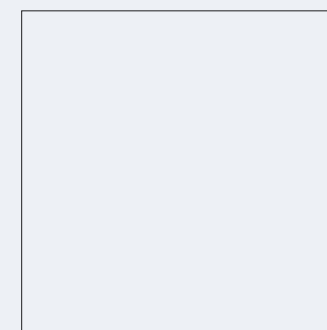

**90x90 MÍTICA**  
GRIS **81M36AE**  
ANTRACITA **81M66AE**  
ARENA **81M76AE**  
BLANCO **81M46AE**

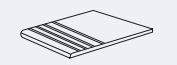

**PELDAÑO PORCELÁNICO ROMO HUELLA**  
30x90





# PANGEA

## PORCELÁNICO

PORCELAIN TILES

120x120 / 80x80 / 60x120

60x60 / 30x60 cm

47<sup>11</sup>/<sub>16</sub>"x47<sup>11</sup>/<sub>16</sub>" / 31<sup>1</sup>/<sub>2</sub>"x31<sup>1</sup>/<sub>2</sub>"

23<sup>5</sup>/<sub>8</sub>"x47<sup>11</sup>/<sub>16</sub>" / 23<sup>5</sup>/<sub>8</sub>"x23<sup>5</sup>/<sub>8</sub>"

11<sup>13</sup>/<sub>16</sub>"x23<sup>5</sup>/<sub>8</sub>"



DISPONIBLE EN / AVAILABLE IN  
COVERLAM





# PANGEA

## PORCELÁNICO

PORCELAIN TILES

120x120 / 80x80 / 60x120

60x60 / 30x60 cm

47<sup>11</sup>/<sub>16</sub>"x47<sup>11</sup>/<sub>16</sub>" / 31<sup>1</sup>/<sub>2</sub>"x31<sup>1</sup>/<sub>2</sub>"

23<sup>5</sup>/<sub>8</sub>"x47<sup>11</sup>/<sub>16</sub>" / 23<sup>5</sup>/<sub>8</sub>"x23<sup>5</sup>/<sub>8</sub>"

11<sup>13</sup>/<sub>16</sub>"x23<sup>5</sup>/<sub>8</sub>"



DISPONIBLE EN / AVAILABLE IN  
COVERLAM



ARENA



GREIGE



BLANCO



CEMENTO



TASMANIA



10 MM



R10

C1

B



RTI

C3

C

ANTI-SLIP



SUAVE



≥2mm



TIERRA



**60x120 TASMANIA**  
TIERRA **44NG219**  
GREIGE **44NG019**  
BLANCO **44NG419**  
ARENA **44NG719**  
CEMENTO **44NG319**



**30x30 ZELANDA**  
TIERRA **41NG20Z**  
GREIGE **41NG00Z**  
BLANCO **41NG40Z**  
ARENA **41NG70Z**  
CEMENTO **41NG30Z**



**30x30 CALEDONIA**  
TIERRA **41NG20C**  
GREIGE **41NG00C**  
BLANCO **41NG40C**  
ARENA **41NG70C**  
CEMENTO **41NG30C**

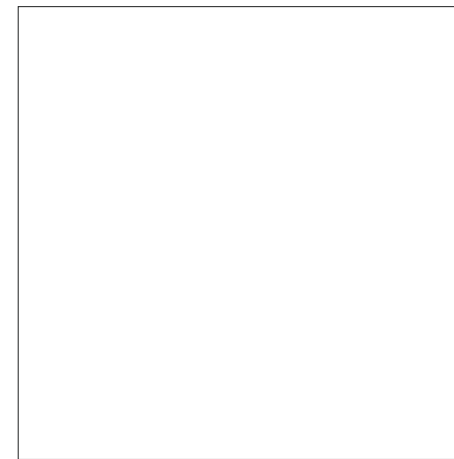

**120x120 PANGEA**  
TIERRA **36NG20R**  
GREIGE **36NG00R**  
BLANCO **36NG40R**  
ARENA **36NG70R**  
CEMENTO **36NG30R**

**120x120 PANGEA ANTI-SLIP**  
TIERRA **36NG20A**  
GREIGE **36NG00A**  
BLANCO **36NG40A**  
ARENA **36NG70A**  
CEMENTO **36NG30A**

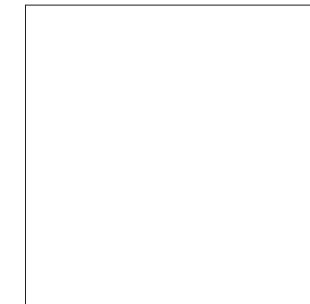

**80x80 PANGEA**  
TIERRA **81NG26R**  
GREIGE **81NG06R**  
BLANCO **81NG46R**  
ARENA **81NG76R**  
CEMENTO **81NG36R**



**30x60 PANGEA**  
TIERRA **46NG22R**  
GREIGE **46NG02R**  
BLANCO **46NG42R**  
ARENA **46NG72R**  
CEMENTO **46NG32R**

**30x60 PANGEA ANTI-SLIP**  
TIERRA **46NG22A**  
GREIGE **46NG02A**  
BLANCO **46NG42A**  
ARENA **46NG72A**  
CEMENTO **46NG32A**



**60x120 PANGEA**  
TIERRA **44NG29R**  
GREIGE **44NG09R**  
BLANCO **44NG49R**  
ARENA **44NG79R**  
CEMENTO **44NG39R**

**60x120 PANGEA ANTI-SLIP**  
TIERRA **44NG29A**  
GREIGE **44NG09A**  
BLANCO **44NG49A**  
ARENA **44NG79A**  
CEMENTO **44NG39A**

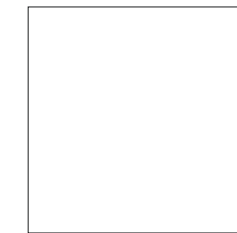

**60x60 PANGEA**  
TIERRA **82NG25**  
GREIGE **82NG05R**  
BLANCO **82NG45R**  
ARENA **82NG75R**  
CEMENTO **82NG35R**

**60x60 PANGEA ANTI-SLIP**  
TIERRA **82NG25A**  
GREIGE **82NG05A**  
BLANCO **82NG45A**  
ARENA **82NG75A**  
CEMENTO **82NG35A**

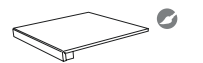

**PELDAÑO ESCUADRA**  
30x60  
30x120  
30x80

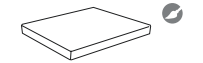

**PELDAÑO ESCUADRA ANG.**  
30x60  
30x120  
30x80



**RODAPIÉ**  
8x60  
8x80

COMBINA CON / COORDINATES WITH

**COVERLAM**

PANGEA <sup>35 / 5,6MM</sup>

ESPEORES / THICKNESS FORMATOS / FORMAT	COVERLAM	
	1000x3000 3,5mm	1000x3000 5,6mm
PANGEA blanco,arena, greige, cemento, tierra	★	★

★ Enmallado / Mesh Back





# SANTORINI

**PORCELÁNICO**

PORCELAIN TILES

120x120 / 80x80 / 60x60

47<sup>11</sup>/<sub>16</sub>"x47<sup>11</sup>/<sub>16</sub>" / 31<sup>1</sup>/<sub>2</sub>"x31<sup>1</sup>/<sub>2</sub>"

23<sup>5</sup>/<sub>8</sub>"x23<sup>5</sup>/<sub>8</sub>"

NUEVO NEW

3DTECHNOLOGY

PORCELÁNICO PORCELAIN TILES

PIEDRA STONE





# SANTORINI

**PORCELÁNICO**  
 PORCELAIN TILES  
 120x120 / 80x80 / 60x60  
 47<sup>11/16</sup>"x47<sup>11/16</sup>" / 31<sup>1/2</sup>"x31<sup>1/2</sup>"  
 23<sup>5/8</sup>"x23<sup>5/8</sup>"

NUEVO NEW



PAVIMENTO: SANTORINI SIENNA 120x120



SIENNA

BLANCO



AZUL

GRIS

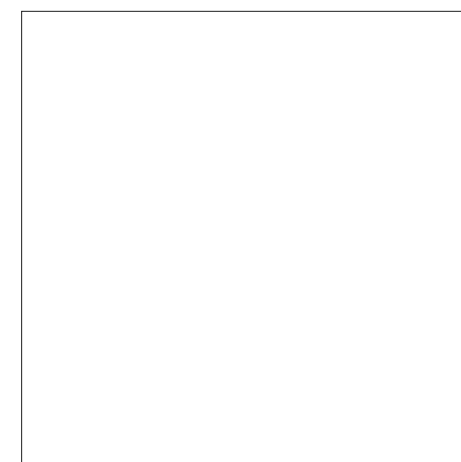

**120x120 SANTORINI**  
 SIENNA **36S270R**  
 BLANCO **36S240R**  
 AZUL **36S250R**  
 GRIS **36S230R**

**120x120 SANTORINI ANTI-SLIP**  
 SIENNA **36S270A**  
 BLANCO **36S240A**  
 AZUL **36S250A**  
 GRIS **36S230A**

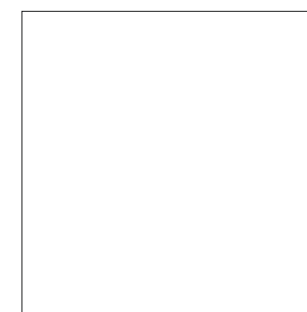

**80x80 SANTORINI**  
 SIENNA **81S276R**  
 BLANCO **81S246R**  
 AZUL **81S256R**  
 GRIS **81S236R**

**80x80 SANTORINI ANTI-SLIP**  
 SIENNA **81S76EA**  
 BLANCO **81S46EA**  
 AZUL **81S56EA**  
 GRIS **81S36EA**

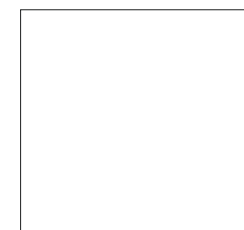

**60x60 SANTORINI**  
 SIENNA **82S275R**  
 BLANCO **82S245R**  
 AZUL **82S255R**  
 GRIS **82S235R**

**60x60 SANTORINI ANTI-SLIP**  
 SIENNA **82S275A**  
 BLANCO **82S245A**  
 AZUL **82S255A**  
 GRIS **82S235A**

3DTECHNOLOGY



Anti-slip



10 mm



C1



R11



C3



C



SUAVE



≥2 mm



**PELDAÑO ESCUADRA**  
 30x80  
 30x120

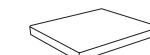

**PELDAÑO ESCUADRA ANG.**  
 30x80  
 30x120



**RODAPIÉ**  
 8x60  
 8x80



# VILLAGE

**PORCELÁNICO**

PORCELAIN TILES

60x120 / 60x60 / 30x60 cm

23<sup>5</sup>/<sub>8</sub>"x47<sup>1</sup>/<sub>6</sub>" / 23<sup>5</sup>/<sub>8</sub>"x23<sup>5</sup>/<sub>8</sub>"

11<sup>3</sup>/<sub>16</sub>"x23<sup>5</sup>/<sub>8</sub>"

**COMBINA CON /** COORDINATES WITH  
**REVESTIMIENTO /** WALL TILES

**LOIRE**





# VILLAGE

**PORCELÁNICO**

PORCELAIN TILES

60x120 / 60x60 / 30x60 cm

23<sup>5</sup>/<sub>8</sub>"x47<sup>1</sup>/<sub>16</sub>" / 23<sup>5</sup>/<sub>8</sub>"x23<sup>5</sup>/<sub>8</sub>"

11<sup>13</sup>/<sub>16</sub>"x23<sup>5</sup>/<sub>8</sub>"

**COMBINA CON / COORDINATES WITH**  
**REVESTIMIENTO / WALL TILES**

**LOIRE**



SAND

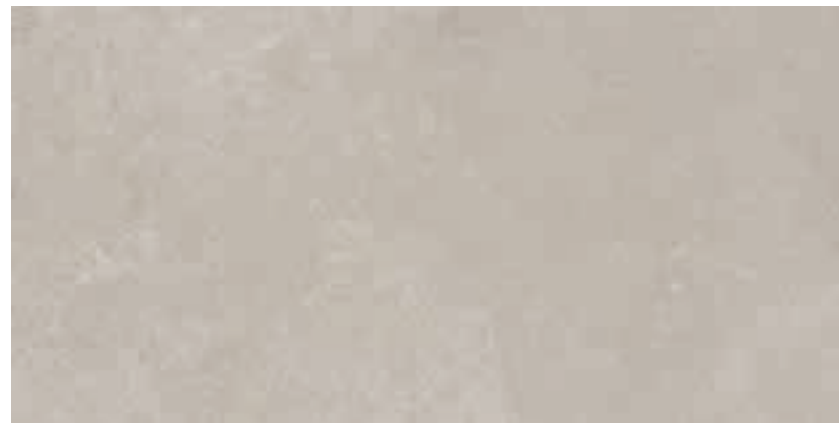

VISÓN



**30x30 SAUMUR**  
SAND **08LL-70**  
VISÓN **08LL-20**  
ICE **08LL-40**  
GREY **08LL-30**  
SMOKE **08LL-90**

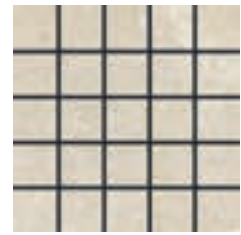

**30x30 BRIARE**  
SAND **41LL70B**  
VISÓN **41LL20B**  
ICE **41LL40B**  
GREY **41LL30B**  
SMOKE **41LL90B**



ICE



GREY



SMOKE

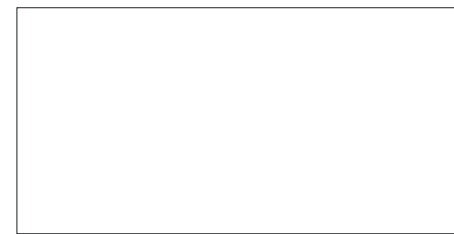

**60x120 VILLAGE**  
SAND **44LL79R**  
VISÓN **44LL29R**  
ICE **44LL49R**  
GREY **44LL39R**  
SMOKE **44LL99R**

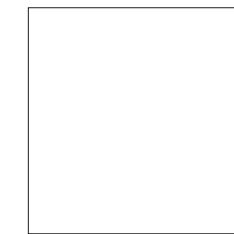

**60x60 VILLAGE**  
SAND **82LL75R**  
VISÓN **82LL25R**  
ICE **82LL45R**  
GREY **82LL35R**  
SMOKE **82LL95R**

**60x60 VILLAGE ANTI-SLIP**  
SAND **82LL75A**  
VISÓN **82LL25A**  
ICE **82LL45A**  
GREY **82LL35A**  
SMOKE **82LL95A**



**30x60 VILLAGE**  
SAND **46LL72R**  
VISÓN **46LL22R**  
ICE **46LL42R**  
GREY **46LL32R**  
SMOKE **46LL92R**



10mm



R10  
C1



B



R11  
C3

ANTI-SLIP



ALTO



≥2mm

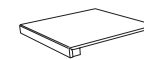

**PELDAÑO ESCUADRA**  
30x30  
30x120

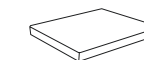

**PELDAÑO ESCUADRA ANG.**  
30x30  
30x120



**RODAPIÉ**  
8x60  
8x59



# YUKATÁN

## PORCELÁNICO

PORCELAIN TILES

60x120 / 59x119 / 60x60  
30x60 / 30x30 / 10x30 cm

23<sup>5</sup>/<sub>8</sub>"x47<sup>1</sup>/<sub>16</sub>" / 23<sup>1</sup>/<sub>4</sub>"x46<sup>7</sup>/<sub>8</sub>"

23<sup>5</sup>/<sub>8</sub>"x23<sup>5</sup>/<sub>8</sub>" / 11<sup>3</sup>/<sub>16</sub>"x23<sup>5</sup>/<sub>8</sub>"

11<sup>3</sup>/<sub>16</sub>"x11<sup>3</sup>/<sub>16</sub>" / 3<sup>15</sup>/<sub>16</sub>"x11<sup>3</sup>/<sub>16</sub>"

DISPONIBLE EN ESPESOR 20MM

AVAILABLE IN 20MM THICKNESS



60x120 cm

23<sup>5</sup>/<sub>8</sub>"x47<sup>1</sup>/<sub>16</sub>"





# YUKATÁN

**PORCELÁNICO**  
PORCELAIN TILES

60x120 / 59x119 / 60x60  
30x60 / 30x30 / 10x30 cm

23<sup>5</sup>/<sub>8</sub>"x47<sup>1</sup>/<sub>16</sub>" / 23<sup>1</sup>/<sub>4</sub>"x46<sup>7</sup>/<sub>8</sub>"

23<sup>5</sup>/<sub>8</sub>"x23<sup>5</sup>/<sub>8</sub>" / 11<sup>3</sup>/<sub>16</sub>"x23<sup>5</sup>/<sub>8</sub>"

11<sup>3</sup>/<sub>16</sub>"x11<sup>3</sup>/<sub>16</sub>" / 3<sup>15</sup>/<sub>16</sub>"x11<sup>3</sup>/<sub>16</sub>"

**DISPONIBLE EN ESPESOR 20MM**  
AVAILABLE IN 20MM THICKNESS



60x120 cm

23<sup>5</sup>/<sub>8</sub>"x47<sup>1</sup>/<sub>16</sub>"



BLANCO



BEIGE



MULTICOLOR



VERDE



**30x34 ITZA**  
MULTICOLOR **08IT-90**  
BLANCO **08IT-40**  
BEIGE **08IT-70**  
VERDE **08IT-60**



**23x30 TULUM**  
MULTICOLOR **08TL-90**  
BLANCO **08TL-40**  
BEIGE **08TL-70**  
VERDE **08TL-60**

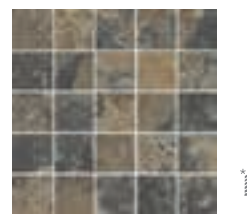

**30x30 MAYA**  
MULTICOLOR **41YK90M**  
BLANCO **41YK40M**  
BEIGE **41YK70M**  
VERDE **41YK60M**

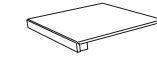

**PELDAÑO ESCUADRA**  
30x30  
30x120

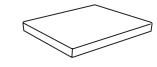

**PELDAÑO ESCUADRA ANG.**  
30x30  
30x120



**RODAPIÉ**  
8x60



**60x120 YUKATÁN NATURAL**  
MULTICOLOR **44YK99R**  
BLANCO **44YK49R**  
BEIGE **44YK79R**  
VERDE **44YK69R**

**60x120 YUKATÁN ANTI-SLIP**  
MULTICOLOR **44YKA99**  
BLANCO **44YKA49**  
BEIGE **44YKA79**  
VERDE **44YKA69**

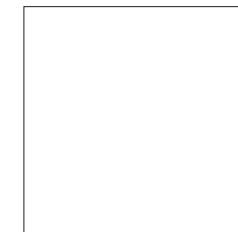

**59x119 YUKATÁN PULIDO**  
MULTICOLOR **44YK99P**  
BLANCO **44YK49P**  
BEIGE **44YK79P**  
VERDE **44YK69P**

**60x60 YUKATÁN NATURAL**  
MULTICOLOR **82YK95R**  
BLANCO **82YK45R**  
BEIGE **82YK75R**  
VERDE **82YK65R**

**60x60 YUKATÁN ANTI-SLIP**  
MULTICOLOR **82YKA95**  
BLANCO **82YKA45**  
BEIGE **82YKA75**  
VERDE **82YKA65**



**30x60 YUKATÁN NATURAL**  
MULTICOLOR **46YK92R**  
BLANCO **46YK42R**  
BEIGE **46YK72R**  
VERDE **46YK62R**

**30x60 YUKATÁN ANTI-SLIP**  
MULTICOLOR **46YKA92**  
BLANCO **46YKA42**  
BEIGE **46YKA72**  
VERDE **46YKA62**



**30x30 YUKATÁN NATURAL**  
MULTICOLOR **41YK90R**  
BLANCO **41YK40R**  
BEIGE **41YK70R**  
VERDE **41YK60R**

**10x30 YUKATÁN NATURAL**  
MULTICOLOR **57YK90L**  
BLANCO **57YK40L**  
BEIGE **57YK70L**  
VERDE **57YK60L**

**20MM**

**60x120 YUKATÁN**  
BLANCO **44YK49E**  
BEIGE **44YK79E**  
VERDE **44YK69E**

**PELDAÑO PORCELÁNICO ROMO HUELLA**  
30x120

Icons: R11 C3 C, MEDIO, 20MM, 2mm, ≥2mm, R10 C1 B, R11 C3 C, ALTO, PELDAÑO ESCUADRA 30x30 30x120, PELDAÑO ESCUADRA ANG. 30x30 30x120, RODAPIÉ 8x60.



III REVESTIMIENTO: YUKATÁN BLANCO NATURAL 60x120, ITZA BLANCO 30x34  
E PAVIMENTO: YUKATÁN BLANCO 60x120



# ZARCI

**PORCELÁNICO**  
PORCELAIN TILES

120x120 / 60x120  
80x80 / 60x60 / 30x60 cm

47<sup>11</sup>/<sub>16</sub>" x 47<sup>11</sup>/<sub>16</sub>" / 23<sup>5</sup>/<sub>8</sub>" x 47<sup>11</sup>/<sub>16</sub>"  
31<sup>1</sup>/<sub>2</sub>" x 31<sup>1</sup>/<sub>2</sub>" / 23<sup>5</sup>/<sub>8</sub>" x 23<sup>5</sup>/<sub>8</sub>" / 11<sup>3</sup>/<sub>16</sub>" x 23<sup>5</sup>/<sub>8</sub>"



**DISPONIBLE EN / AVAILABLE IN**  
**COVERLAM / COVERLAM TOP**  
**COMBINA CON / COORDINATES WITH**  
**REVESTIMIENTO / WALL TILES**

**NUEVO** NEW

**3DTECHNOLOGY**

PORCELÁNICO / PORCELAIN TILES

PIEDRA / STONE



# ZARCI

**PORCELÁNICO**

PORCELAIN TILES

120x120 / 60x120

80x80 / 60x60 / 30x60 cm

47<sup>11</sup>/<sub>16</sub>"x47<sup>11</sup>/<sub>16</sub>" / 23<sup>5</sup>/<sub>8</sub>"x47<sup>11</sup>/<sub>16</sub>"

31<sup>1</sup>/<sub>2</sub>"x31<sup>1</sup>/<sub>2</sub>" / 23<sup>5</sup>/<sub>8</sub>"x23<sup>5</sup>/<sub>8</sub>" / 11<sup>3</sup>/<sub>16</sub>"x23<sup>5</sup>/<sub>8</sub>"



DISPONIBLE EN / AVAILABLE IN  
**COVERLAM / COVERLAM TOP**

COMBINA CON / COORDINATES WITH  
**REVESTIMIENTO / WALL TILES**

NUEVO NEW



MARFIL



PERLA



GREIGE



**60x120 INCA**  
MARFIL **44ZA719**  
PERLA **44ZA319**  
GREIGE **44ZA019**

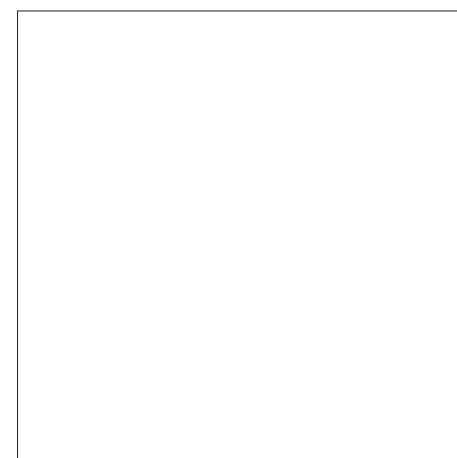

**120x120 ZARCI**  
MARFIL **36ZA70R**  
PERLA **36ZA30R**  
GREIGE **36ZA00R**

**120x120 ZARCI ANTI-SLIP**   
MARFIL **36ZA70A**  
PERLA **36ZA30A**  
GREIGE **36ZA00A**

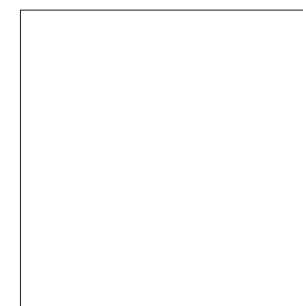

**80x80 ZARCI**  
MARFIL **81ZA70R**  
PERLA **81ZA30R**  
GREIGE **81ZA00R**

**80x80 ZARCI ANTI-SLIP**   
MARFIL **81ZA70A**  
PERLA **81ZA30A**  
GREIGE **81ZA00A**



**60x120 ZARCI**  
MARFIL **44ZA79R**  
PERLA **44ZA39R**  
GREIGE **44ZA09R**

**60x120 ZARCI ANTI-SLIP**   
MARFIL **44ZA79A**  
PERLA **44ZA39A**  
GREIGE **44ZA09A**

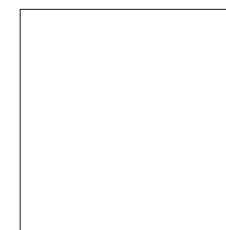

**60x60 ZARCI**  
MARFIL **82ZA75R**  
PERLA **82ZA35R**  
GREIGE **82ZA05R**

**60x60 ZARCI ANTI-SLIP**   
MARFIL **82ZA75A**  
PERLA **82ZA35A**  
GREIGE **82ZA05A**



**30x60 ZARCI**  
MARFIL **46ZA72R**  
PERLA **46ZA32R**  
GREIGE **46ZA02R**

**30x60 ZARCI ANTI-SLIP**   
MARFIL **46ZA72A**  
PERLA **46ZA32A**  
GREIGE **46ZA02A**



**30x30 PONSÁ**  
MARFIL **41ZA70P**  
PERLA **41ZA30P**  
GREIGE **41ZA00P**



**29x29 TALIA 1**  
MARFIL **08ZA-70**  
PERLA **08ZA-30**  
GREIGE **08ZA-00**



**30x44 TALIA 2**  
MIX **08ZA100**

COMBINA CON / COORDINATES WITH  
**COVERLAM**

ZARCI <sup>5,6 / 12 / 20 MM</sup>

ESPEORES THICKNESS FORMATOS FORMAT	COVERLAM	COVERLAM TOP		
	1000x3000 5,6mm	1620x3240 12mm	810x3240 12mm	1620x3240 20mm
ZARCI marfil, perla, greige	★			
ZARCI marfil, perla		★	★	★

★ Enmallado / Mesh Back

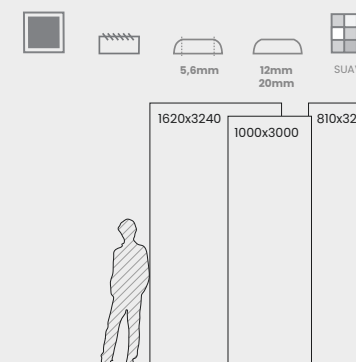

**3DTECHNOLOGY**

3DTECHNOLOGY



10MM



R10  
C1



NATURAL



ANTI-SLIP



SUAVE



≥2mm





# FRESCO

**PORCELÁNICO**  
PORCELAIN TILES

120x120 / 60x120  
60x60 cm

47<sup>11</sup>/<sub>16</sub>"x47<sup>11</sup>/<sub>16</sub>" / 23<sup>5</sup>/<sub>8</sub>"x47<sup>11</sup>/<sub>16</sub>"  
23<sup>5</sup>/<sub>8</sub>"x23<sup>5</sup>/<sub>8</sub>"



**DISPONIBLE EN / AVAILABLE IN**  
**COVERLAM**

**COMBINA CON / COORDINATES WITH**  
**REVESTIMIENTO / WALL TILES**





# FRESCO

**PORCELÁNICO**  
 PORCELAIN TILES  
 120x120 / 60x120  
 60x60 cm  
 47<sup>11</sup>/<sub>16</sub>"x47<sup>11</sup>/<sub>16</sub>" / 23<sup>5</sup>/<sub>8</sub>"x47<sup>11</sup>/<sub>16</sub>"  
 23<sup>5</sup>/<sub>8</sub>"x23<sup>5</sup>/<sub>8</sub>"

**CONCEPT COLLECTION**  
**DISPONIBLE EN / AVAILABLE IN COVERLAM**  
**COMBINA CON / COORDINATES WITH REVESTIMIENTO / WALL TILES**



PAVIMENTO: FRESCO OCRE 120x120



PERLA

GREIGE



OCRE



**120x120 FRESCO**  
 PERLA **36FR40R**  
 GREIGE **36FR30R**  
 OCRE **36FR00R**

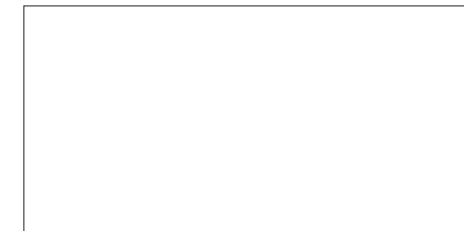

**60x120 FRESCO**  
 PERLA **44FR49R**  
 GREIGE **44FR39R**  
 OCRE **44FR09R**

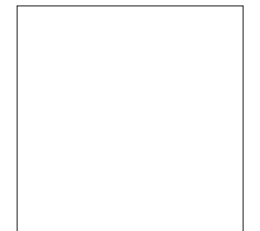

**60x60 FRESCO**  
 PERLA **82FR45R**  
 GREIGE **82FR35R**  
 OCRE **82FR05R**



**PELDAÑO ESCUADRA**  
 30x30  
 30x120



**PELDAÑO ESCUADRA ANG.**  
 30x30  
 30x120



**RODAPIÉ**  
 8x60

COMBINA CON / COORDINATES WITH  
**COVERLAM**

FRESCO <sup>35</sup> / 5,6MM

ESPORES / THICKNESS FORMATOS / FORMAT	COVERLAM			
	1200x2600 3,5mm	1000x3000 5,6mm	1200x1200 5,6mm	600x1200 5,6mm
FRESCO greige, ocre, blanco, gris	★	★	●	●

★ Enmallado / Mesh Back

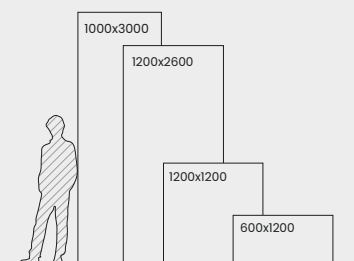



# MOMA

**PORCELÁNICO**  
PORCELAIN TILES

120x120 / 60x120 / 80x80  
60x60 / 30x60 cm

47<sup>11</sup>/<sub>16</sub>" x 47<sup>11</sup>/<sub>16</sub>" / 23<sup>5</sup>/<sub>8</sub>" x 47<sup>11</sup>/<sub>16</sub>"  
31<sup>1</sup>/<sub>2</sub>" x 31<sup>1</sup>/<sub>2</sub>" / 23<sup>5</sup>/<sub>8</sub>" x 23<sup>5</sup>/<sub>8</sub>"  
11<sup>3</sup>/<sub>16</sub>" x 23<sup>5</sup>/<sub>8</sub>"

**DISPONIBLE EN ESPESOR 20MM**  
AVAILABLE IN 20MM THICKNESS

**20MM**

90x90 cm

35<sup>7</sup>/<sub>16</sub>" x 35<sup>7</sup>/<sub>16</sub>"



**DISPONIBLE EN / AVAILABLE IN**  
**COVERLAM / COVERLAM TOP**





# MOMA

**PORCELÁNICO**  
PORCELAIN TILES

120x120 / 60x120 / 80x80

60x60 / 30x60 cm

47<sup>11</sup>/<sub>16</sub>"x47<sup>11</sup>/<sub>16</sub>" / 23<sup>5</sup>/<sub>8</sub>"x47<sup>11</sup>/<sub>16</sub>"

31<sup>1</sup>/<sub>2</sub>"x31<sup>1</sup>/<sub>2</sub>" / 23<sup>5</sup>/<sub>8</sub>"x23<sup>5</sup>/<sub>8</sub>"

11<sup>3</sup>/<sub>16</sub>"x23<sup>5</sup>/<sub>8</sub>"

**DISPONIBLE EN ESPESOR 20MM**  
AVAILABLE IN 20MM THICKNESS



90x90 cm

35<sup>7</sup>/<sub>16</sub>"x35<sup>7</sup>/<sub>16</sub>"



**DISPONIBLE EN / AVAILABLE IN**  
**COVERLAM / COVERLAM TOP**



GRIS

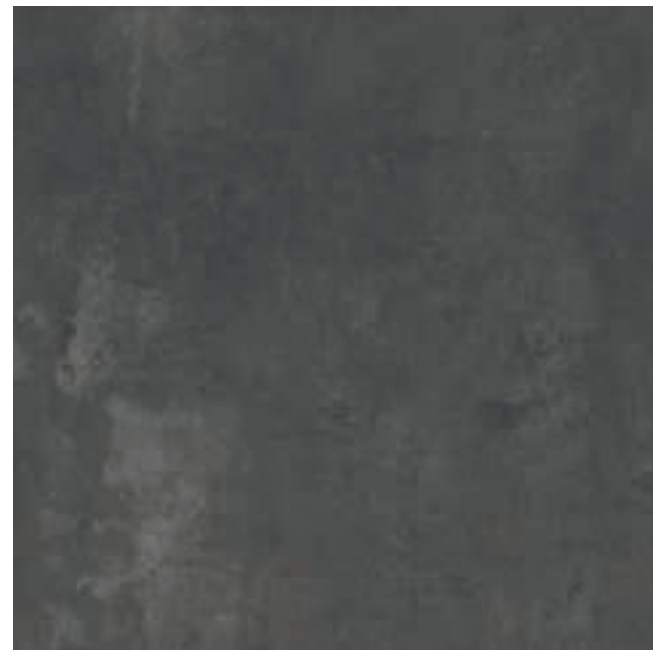

ANTRACITA



ARENA



SIENA

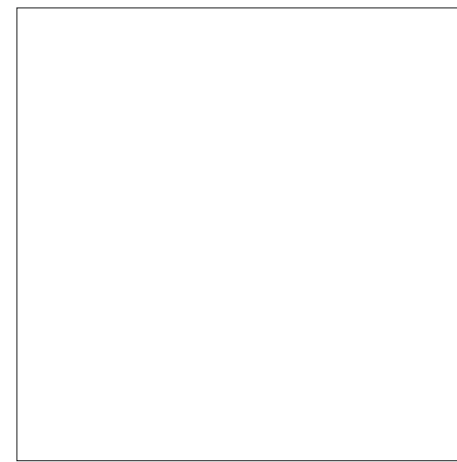

**120x120 MOMA**  
SIENA **36MM70R**  
GRIS **36MM30R**  
ANTRACITA **36MM60R**  
ARENA **36MM00R**

**120x120 MOMA ANTI-SLIP**  
SIENA **36MMA70**  
GRIS **36MMA30**  
ANTRACITA **36MMA60**  
ARENA **36MMA00**

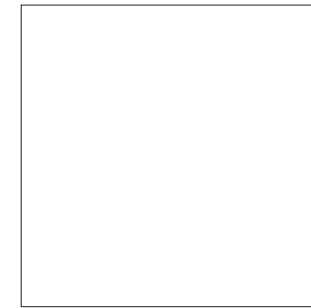

**80x80 MOMA**  
SIENA **81MM76R**  
GRIS **81MM36R**  
ANTRACITA **81MM66R**  
ARENA **81MM06R**

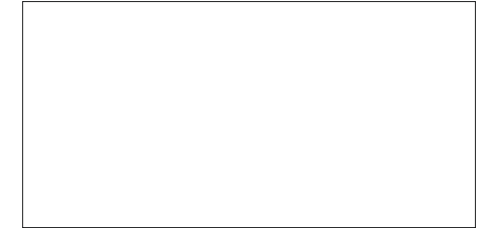

**60x120 MOMA**  
SIENA **44MM79R**  
GRIS **44MM39R**  
ANTRACITA **44MM69R**  
ARENA **44MM09R**

**60x120 MOMA ANTI-SLIP**  
SIENA **44MMA79**  
GRIS **44MMA39**  
ANTRACITA **44MMA69**  
ARENA **44MMA09**

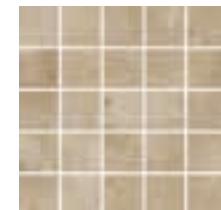

**30x30 VASA**  
SIENA **41MM70V**  
GRIS **41MM30V**  
ANTRACITA **41MM60V**  
ARENA **41MM00V**

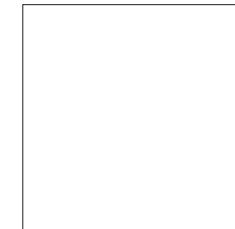

**60x60 MOMA**  
SIENA **82MM75R**  
GRIS **82MM35R**  
ANTRACITA **82MM65R**  
ARENA **82MM05R**

**60x60 MOMA ANTI-SLIP**  
SIENA **82MMA75**  
GRIS **82MMA35**  
ANTRACITA **82MMA65**  
ARENA **82MMA05**



**30x60 MOMA**  
SIENA **46MM72R**  
GRIS **46MM32R**  
ANTRACITA **46MM62R**  
ARENA **46MM02R**

**30x60 MOMA ANTI-SLIP**  
SIENA **46MMA72**  
GRIS **46MMA32**  
ANTRACITA **46MMA62**  
ARENA **46MMA02**

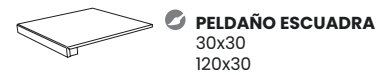

**PELDAÑO ESCUADRA**  
30x30  
120x30



**PELDAÑO ESCUADRA ANG.**  
30x30  
120x30



**RODAPIÉ**  
8x60

**20MM**

**90x90 MOMA**  
SIENA **81M76EA**  
GRIS **81M36EA**  
ANTRACITA **81M66EA**  
ARENA **81M06EA**

**PELDAÑO PORCELÁNICO ROMO HUELLA**  
30x90

**COMBINA CON / COORDINATES WITH**  
**COVERLAM**

MOMA <sup>3,5 / 5,6 / 12MM</sup>

ESPEORES THICKNESS FORMATOS FORMAT	COVERLAM						COVERLAM TOP
	1200x3600 5,6mm	1000x3000 3,5mm	1200x2600 3,5mm	1200x2600 5,6mm	1200x1200 5,6mm	600x1200 5,6mm	1620x3240 12mm
MOMA siena, antracita	★	★	★		•	•	
MOMA gris, arena	★	★	★		•	•	★
ARKEN gris				★			
ORSAY gris				★			

★ Enmallado / Mesh Back



# SURFACE

## PORCELÁNICO

PORCELAIN TILES

120x120 / 80x80 / 60x120

60x60 / 30x60 cm

47<sup>11</sup>/<sub>16</sub>"x47<sup>11</sup>/<sub>16</sub>" / 31<sup>1</sup>/<sub>2</sub>"x31<sup>1</sup>/<sub>2</sub>"

23<sup>5</sup>/<sub>8</sub>"x47<sup>11</sup>/<sub>16</sub>" / 23<sup>5</sup>/<sub>8</sub>"x23<sup>5</sup>/<sub>8</sub>"

11<sup>13</sup>/<sub>16</sub>"x23<sup>5</sup>/<sub>8</sub>"



DISPONIBLE EN / AVAILABLE IN  
COVERLAM / COVERLAM TOP

COMBINA CON / COORDINATES WITH  
REVESTIMIENTO / WALL TILES





# SURFACE

## PORCELÁNICO

PORCELAIN TILES

120x120 / 80x80 / 60x120

60x60 / 30x60 cm

47<sup>11</sup>/<sub>16</sub>"x47<sup>11</sup>/<sub>16</sub>" / 31<sup>1</sup>/<sub>2</sub>"x31<sup>1</sup>/<sub>2</sub>"

23<sup>5</sup>/<sub>8</sub>"x47<sup>11</sup>/<sub>16</sub>" / 23<sup>5</sup>/<sub>8</sub>"x23<sup>5</sup>/<sub>8</sub>"

11<sup>13</sup>/<sub>16</sub>"x23<sup>5</sup>/<sub>8</sub>"



DISPONIBLE EN / AVAILABLE IN  
COVERLAM / COVERLAM TOP

COMBINA CON / COORDINATES WITH  
REVESTIMIENTO / WALL TILES



III REVESTIMIENTO: SURFACE COBALTO 60x120, SURFACE CEMENTO 60x120, BRENTA COBALTO 60x120

III PAVIMENTO: SURFACE COBALTO 120x120 - PADUA CEMENTO 30x30



# SURFACE

## PORCELÁNICO

PORCELAIN TILES

120x120 / 80x80 / 60x120

60x60 / 30x60 cm

47<sup>11</sup>/<sub>16</sub>"x47<sup>11</sup>/<sub>16</sub>" / 31<sup>1</sup>/<sub>2</sub>"x31<sup>1</sup>/<sub>2</sub>"

23<sup>5</sup>/<sub>8</sub>"x47<sup>11</sup>/<sub>16</sub>" / 23<sup>5</sup>/<sub>8</sub>"x23<sup>5</sup>/<sub>8</sub>"

11<sup>13</sup>/<sub>16</sub>"x23<sup>5</sup>/<sub>8</sub>"



DISPONIBLE EN / AVAILABLE IN  
**COVERLAM / COVERLAM TOP**  
COMBINA CON / COORDINATES WITH  
**REVESTIMIENTO / WALL TILES**

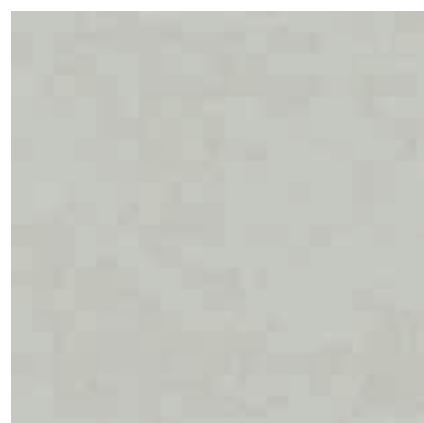

CEMENTO

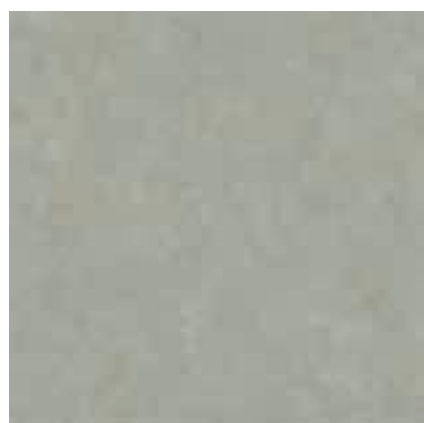

SAGE



COBALTO



MARFIL



ARENA

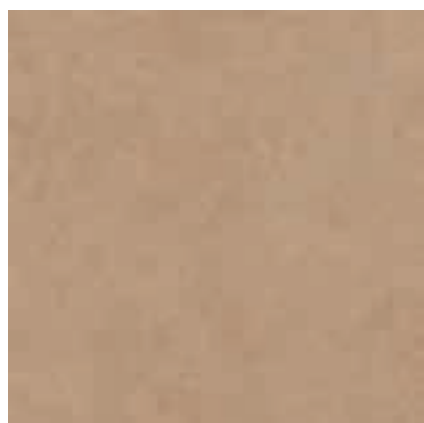

SIENA

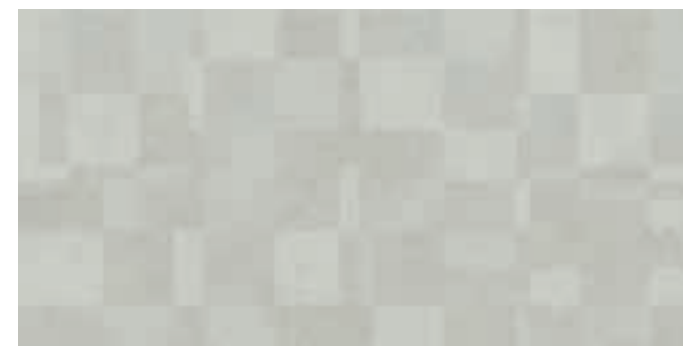

**60x120 BRENTA**  
CEMENTO **44SF119**  
MARFIL **44SF019**  
ARENA **44SF719**  
SIENA **44SF219**  
SAGE **44SF619**  
COBALTO **44SF519**

3DT



**30x30 PADUA**  
CEMENTO **41SF10P**  
MARFIL **41SF00P**  
ARENA **41SF70P**  
SIENA **41SF20P**  
SAGE **41SF60P**  
COBALTO **41SF50P**



**28x34,5 VENETO**  
CEMENTO **08VN-10**  
MARFIL **08VN-00**  
ARENA **08VN-70**  
SIENA **08VN-20**  
SAGE **08VN-60**  
COBALTO **08VN-50**



**120x120 SURFACE**  
CEMENTO **36SF10R**  
MARFIL **36SF00R**  
ARENA **36SF70R**  
SIENA **36SF20R**  
SAGE **36SF60R**  
COBALTO **36SF50R**

**120x120 SURFACE ANTI-SLIP**  
CEMENTO **36SF10A**  
MARFIL **36SF00A**  
ARENA **36SF70A**  
SIENA **36SF20A**  
SAGE **36SF60A**  
COBALTO **36SF50A**

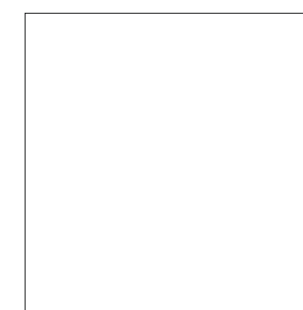

**80x80 SURFACE**  
CEMENTO **81SF16R**  
MARFIL **81SF06R**  
ARENA **81SF76R**  
SIENA **81SF26R**  
SAGE **81SF66R**  
COBALTO **81SF56R**

**80x80 SURFACE ANTI-SLIP**  
CEMENTO **81SF16A**  
MARFIL **81SF06A**  
ARENA **81SF76A**  
SIENA **81SF26A**  
SAGE **81SF66A**  
COBALTO **81SF56A**



**PELDAÑO ESCUADRA**  
30x60  
30x120  
30x80

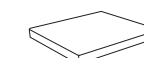

**PELDAÑO ESCUADRA ANG.**  
30x60  
30x120  
30x80



**RODAPIÉ**  
8x60  
8x80



**60x120 SURFACE**  
CEMENTO **44SF19R**  
MARFIL **44SF09R**  
ARENA **44SF79R**  
SIENA **44SF29R**  
SAGE **44SF69R**  
COBALTO **44SF59R**

**60x120 SURFACE ANTI-SLIP**  
CEMENTO **44SF19A**  
MARFIL **44SF09A**  
ARENA **44SF79A**  
SIENA **44SF29A**  
SAGE **44SF69A**  
COBALTO **44SF59A**

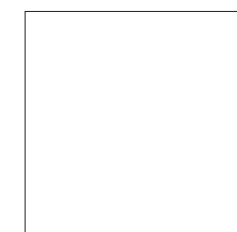

**60x60 SURFACE**  
CEMENTO **82SF15R**  
MARFIL **82SF05R**  
ARENA **82SF75R**  
SIENA **82SF25R**  
SAGE **82SF65R**  
COBALTO **82SF55R**

**60x60 SURFACE ANTI-SLIP**  
CEMENTO **82SF15A**  
MARFIL **82SF05A**  
ARENA **82SF75A**  
SIENA **82SF25A**  
SAGE **82SF65A**  
COBALTO **82SF55A**



**30x60 SURFACE**  
CEMENTO **46SF12R**  
MARFIL **46SF02R**  
ARENA **46SF72R**  
SIENA **46SF22R**  
SAGE **46SF62R**  
COBALTO **46SF52R**

**30x60 SURFACE ANTI-SLIP**  
CEMENTO **46SF12A**  
MARFIL **46SF02A**  
ARENA **46SF72A**  
SIENA **46SF22A**  
SAGE **46SF62A**  
COBALTO **46SF52A**

COMBINA CON / COORDINATES WITH  
**COVERLAM**

SURFACE 35 / 5,6 / 12 MM

ESPEORES THICKNESS FORMATOS FORMAT	COVERLAM					COVERLAM TOP	
	1200x2780 5,6mm	1200x1200 5,6mm	600x1200 5,6mm	1000x3000 3,5mm	1600x1600 8mm	1620x3260 12mm	810x3260 12mm
SURFACE cemento, marfil, arena, siena, sage, cobalto	★	●	●	★	●	★	★

★ Enmallado / Mesh Back

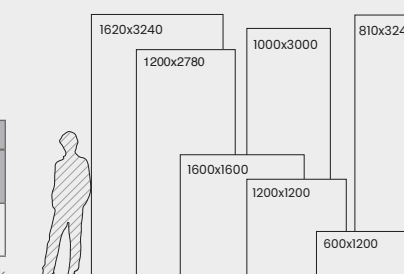

3DTECHNOLOGY  
BRENTA





# TEMPO

**PORCELÁNICO**  
 PORCELAIN TILES  
 80x80 / 60x60 / 30x60 cm  
 31<sup>1</sup>/<sub>2</sub>"x31<sup>1</sup>/<sub>2</sub>" / 23<sup>5</sup>/<sub>8</sub>"x23<sup>5</sup>/<sub>8</sub>"  
 11<sup>3</sup>/<sub>16</sub>"x23<sup>5</sup>/<sub>8</sub>"

DISPONIBLE EN / AVAILABLE IN  
 COVERLAM



PAVIMENTO: TEMPO SMOKE 60x60

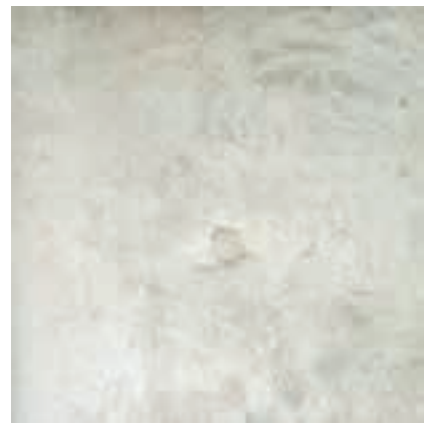

GRIS

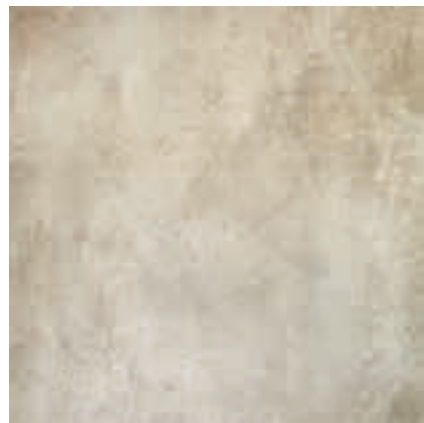

SMOKE



ANTRACITA



30x60 CANYON  
 GRIS 46TM322



30x60 CANYON  
 SMOKE 46TM222



30x60 CANYON  
 ANTRACITA 46TM622



60x60 CARPET 2  
 82TM315



30x60 CARPET 1  
 46TM312

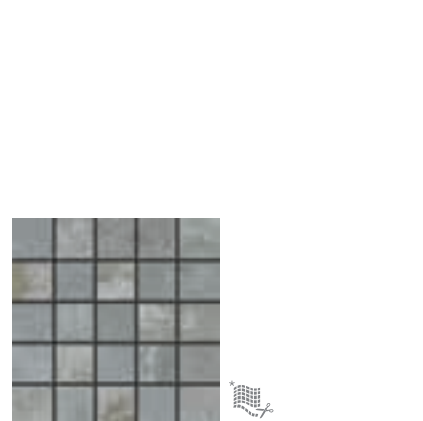

30x30 PULSO  
 ANTRACITA 41TM60P  
 GRIS 41TM30P  
 SMOKE 41TM20P

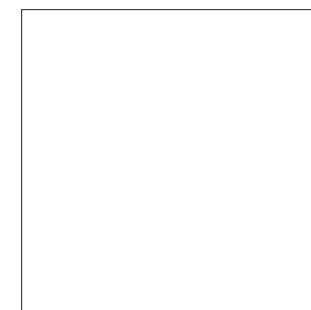

80x80 TEMPO  
 ANTRACITA 81TM66R  
 GRIS 81TM36R  
 SMOKE 81TM26R

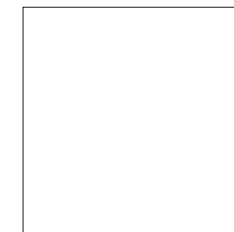

60x60 TEMPO  
 ANTRACITA 82TM65R  
 GRIS 82TM35R  
 SMOKE 82TM25R



30x60 TEMPO  
 ANTRACITA 46TM-62  
 GRIS 46TM-32  
 SMOKE 46TM-22



30x60 TEMPO ANTI-SLIP  
 ANTRACITA 46TMA62  
 GRIS 46TMA32  
 SMOKE 46TMA22



PELDAÑO ESCUADRA  
 30x30  
 30x60



PELDAÑO ESCUADRA ANG.  
 30x30  
 30x60



RODAPIÉ  
 8x60  
 8x80

COMBINA CON / COORDINATES WITH  
**COVERLAM**

TEMPO 35 / 5,6mm

ESPEORES / THICKNESS FORMATOS / FORMAT	COVERLAM								
	1200x2600	1200x1200	600x1200	1000x3000	1000x3000	1000x1000	1000x1000	500x1000	500x1000
TEMPO antracita, smoke, gris	★	•	•	★	★	•	★	•	★

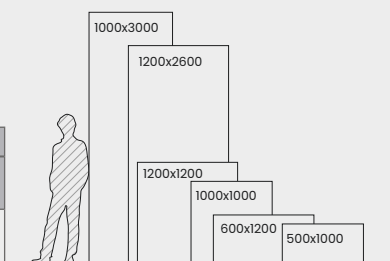

★ Enmallado / Mesh Back





# JUNGLA

**PORCELÁNICO**

PORCELAIN TILES

26x160 / 19,5x120 cm

10<sup>15</sup>/<sub>64</sub>"x63" / 7<sup>10</sup>/<sub>16</sub>"x47<sup>11</sup>/<sub>16</sub>"



DISPONIBLE EN / AVAILABLE IN  
COVERLAM / COVERLAM TOP





# JUNGLA

**PORCELÁNICO**

PORCELAIN TILES

26x160 / 19,5x120 cm

10<sup>15/64</sup>"x63" / 7<sup>10/16</sup>"x47<sup>11/16</sup>"



DISPONIBLE EN / AVAILABLE IN  
COVERLAM / COVERLAM TOP



ABETO



CIPRÉS



ROBLE



IROKO



TECA



III REVESTIMIENTO: CAPITOLIO VEIN BONE 60x120, BOQUERÍA BLANCO 7,5x30

≡ PAVIMENTO: JUNGLA IROKO 19,5x120



**26x160 JUNGLA**

ABETO **86JG49T**  
CIPRÉS **86JG59T**  
ROBLE **86JG79T**  
IROKO **86JG29T**  
TECA **86JG99T**



**19,5x120 JUNGLA**

ABETO **19JG49T**  
CIPRÉS **19JG59T**  
ROBLE **19JG79T**  
IROKO **19JG29T**  
TECA **19JG99T**

**19,5x120 JUNGLA ANTI-SLIP**

ABETO **19JGA4T**  
CIPRÉS **19JGA5T**  
ROBLE **19JGA7T**  
IROKO **19JGA2T**  
TECA **19JGA9T**

COMBINA CON COORDINATES WITH  
**COVERLAM**

JUNGLA <sup>3,5 / 5,6 / 12MM</sup> LIANA <sup>3,5 / 5,6 / 12MM</sup>

ESPORES THICKNESS FORMATOS FORMAT	COVERLAM				COVERLAM TOP	
	1200x3600 5,6mm	1200x2600 3,5mm	1000x3000 3,5mm	295x1800 5,6mm	1620x3240 12mm	810x3240 12mm
JUNGLA abeto, teca	★	★	★	●		
JUNGLA ciprés, roble iroko	★	★	★	●	★	★
LIANA abeto, ciprés, roble iroko, teca		★				

★ Enmallado / Mesh Back

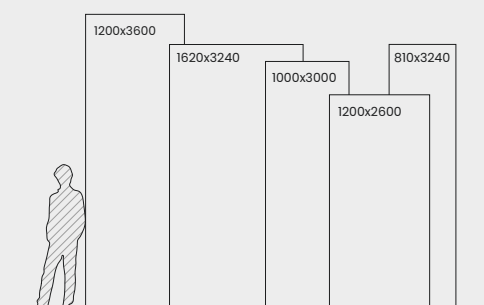
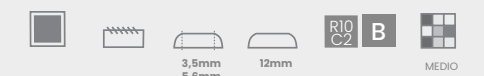



# SAJONIA

**PORCELÁNICO**

PORCELAIN TILES

19,5x120 / 14,5x120 cm

7<sup>10</sup>/<sub>16</sub>"x47<sup>11</sup>/<sub>16</sub>" / 5<sup>23</sup>/<sub>32</sub>"x47<sup>11</sup>/<sub>16</sub>"





# SAJONIA

**PORCELÁNICO**

PORCELAIN TILES

19,5x120 / 14,5x120 cm

7<sup>10</sup>/<sub>16</sub>"x47<sup>11</sup>/<sub>16</sub>" / 5<sup>23</sup>/<sub>32</sub>"x47<sup>11</sup>/<sub>16</sub>"

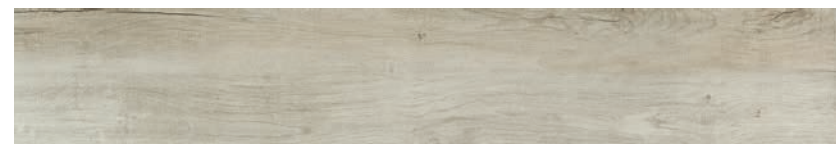

FRESNO



ARCE

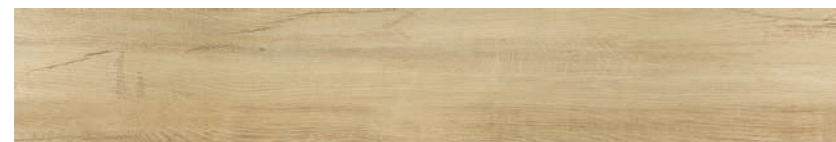

ROBLE



NOGAL



CEREZO



**30x30 TRICOT**  
NOGAL **8TR-90**  
FRESNO **8TR-50**  
ARCE **8TR-30**  
ROBLE **8TR-70**  
CEREZO **8TR-20**



**30x30 PARQUE**  
NOGAL **8PQ-90**  
FRESNO **8PQ-50**  
ARCE **8PQ-30**  
ROBLE **8PQ-70**  
CEREZO **8PQ-20**



**19,5x120 SAJONIA**  
NOGAL **19SJ99T**  
FRESNO **19SJ59T**  
ARCE **19SJ39T**  
ROBLE **19SJ79T**  
CEREZO **19SJ29T**

**19,5x120 SAJONIA ANTI-SLIP**   
NOGAL **19SJA9T**  
FRESNO **19SJA5T**  
ARCE **19SJA3T**  
ROBLE **19SJA7T**  
CEREZO **19SJA2T**



**14,5x120 SAJONIA**  
NOGAL **19SJ99L**  
FRESNO **19SJ59L**  
ARCE **19SJ39L**  
ROBLE **19SJ79L**  
CEREZO **19SJ29L**



III REVESTIMIENTO: SAJONIA ROBLE 19,5x120, TRICOT ROBLE 30x30

III PAVIMENTO: HOME WENGUÉ 80x80



**80x80 HOME**  
WENGUÉ **81SJ61H**



**80x80 HOME**  
NOGAL **81SJ91H**



**80x80 HOME**  
ROBLE **81SJ71H**



**80x80 HOME**  
FRESNO **81SJ51H**



# SELVA

**PORCELÁNICO**  
 PORCELAIN TILES  
 26x160 / 19,5x120 cm  
 10<sup>15/64</sup>"x63" / 7<sup>10/16</sup>"x47<sup>11/16</sup>"



ABETO



ROBLE



IROKO



TECA



**80x80 BORGOMIX**  
 MIX 81VS91B



**31x42 ANDINA**  
 ROBLE 08AN-70  
 ABETO 08AN-40  
 IROKO 08AN-20  
 TECA 08AN-90

≡ PAVIMENTO: SELVA ROBLE 26x160



10mm



R10  
C1



B



R11  
C3



C

ANTI-SLIP



MEDIO



≥2mm



**26x160 SELVA**  
 ROBLE 86VS79T  
 ABETO 86VS49T  
 IROKO 86VS29T  
 TECA 86VS99T



**19,5x120 SELVA**  
 ROBLE 19VS79T  
 ABETO 19VS49T  
 IROKO 19VS29T  
 TECA 19VS99T

**19,5x120 SELVA ANTI-SLIP**  
 ROBLE 19VSA7T  
 ABETO 19VSA4T  
 IROKO 19VSA2T  
 TECA 19VSA9T





# SHERWOOD

**PORCELÁNICO**  
PORCELAIN TILES

19,5x120 cm

7<sup>10</sup>/<sub>16</sub>"x47<sup>11</sup>/<sub>16</sub>"



CEDRO



HAYA



ROBLE



NOGAL



≡ PAVIMENTO: SHERWOOD HAYA 19,5x120



**19,5x120 SHERWOOD**  
CEDRO **19SH39T**  
HAYA **19SH79T**  
ROBLE **19SH29T**  
NOGAL **19SH99T**

 **PELDAÑO ESCUADRA**  
30x30  
120x30

 **PELDAÑO ESCUADRA ANG.**  
30x30  
120x30

 **RODAPIÉ**  
8x60  
7,5x80





# AVENUE

**PORCELÁNICO**

PORCELAIN TILES

80x80 / 60x60 / 30x60

15x15 cm

31<sup>1</sup>/<sub>2</sub>"x31<sup>1</sup>/<sub>2</sub>" / 23<sup>5</sup>/<sub>8</sub>"x23<sup>5</sup>/<sub>8</sub>"

11<sup>13</sup>/<sub>16</sub>"x23<sup>5</sup>/<sub>8</sub>" / 5<sup>7</sup>/<sub>8</sub>"x5<sup>7</sup>/<sub>8</sub>"

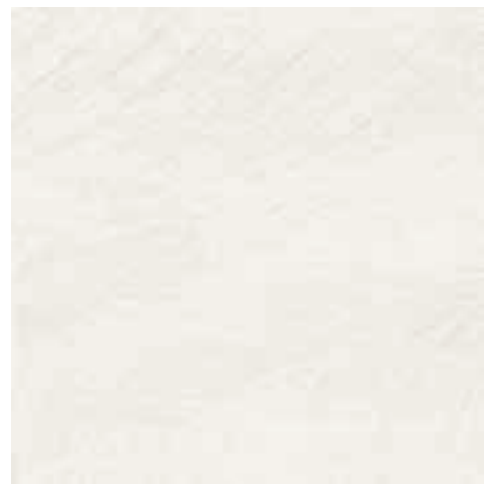

BLANCO

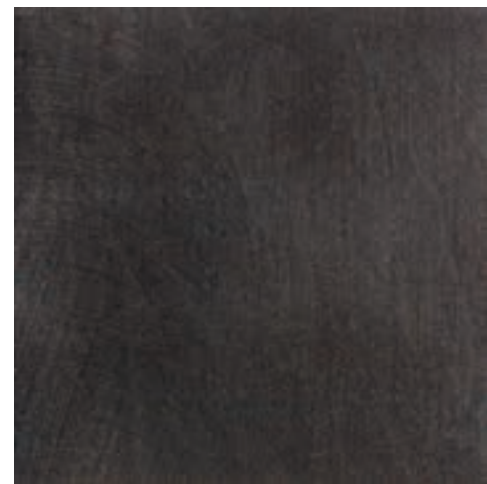

NEGRO

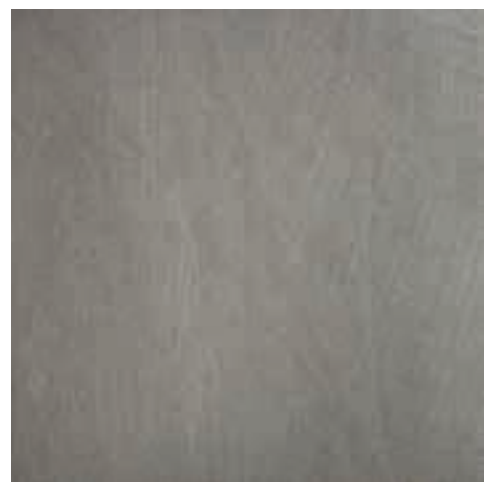

MARENGO

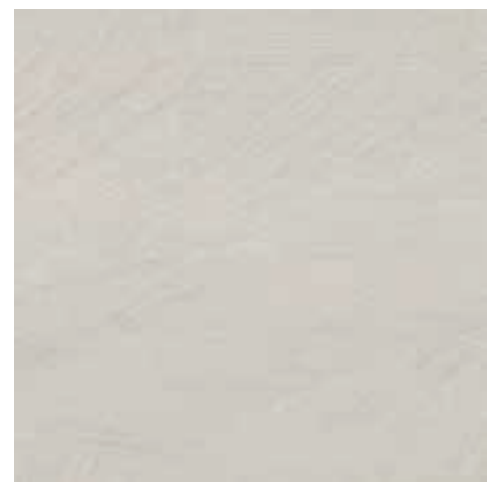

GRIS



III REVESTIMIENTO: AVENUE NEGRO 30x60

≡ PAVIMENTO: AVENUE NEGRO 15x15, AVENUE NEGRO 60x60

▮ MUEBLE: COVERLAM TOP BASIC NIEVE

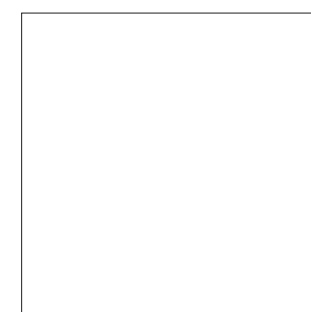

**80x80 AVENUE**  
NEGRO **81AE96P**  
BLANCO **81AE46P**  
MARENGO **81AE56P**  
GRIS **81AE36P**



**60x60 AVENUE**  
NEGRO **82AE95P**  
BLANCO **82AE45P**  
MARENGO **82AE55P**  
GRIS **82AE35P**



**30x60 AVENUE**  
NEGRO **46AE92P**  
BLANCO **46AE42P**  
MARENGO **46AE52P**  
GRIS **46AE32P**



**15x15 AVENUE**  
NEGRO **06TAE9P**  
BLANCO **06TAE4P**  
MARENGO **06TAE5P**  
GRIS **06TAE3P**



● **PELDAÑO ESCUADRA**  
30x30  
30x60

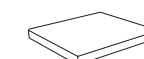

● **PELDAÑO ESCUADRA ANG.**  
30x30  
30x60



● **RODAPIÉ**  
8x60  
8x80



10mm



CRG A



MEDIO



≥2mm





# DISTRITO

## PORCELÁNICO

PORCELAIN TILES

120x120 / 60x120 / 60x60

30x60 cm

47<sup>11</sup>/<sub>16</sub>"x47<sup>11</sup>/<sub>16</sub>" / 23<sup>5</sup>/<sub>8</sub>"x47<sup>11</sup>/<sub>16</sub>"

23<sup>5</sup>/<sub>8</sub>"x23<sup>5</sup>/<sub>8</sub>" / 11<sup>3</sup>/<sub>16</sub>"x23<sup>5</sup>/<sub>8</sub>"



DISPONIBLE EN / AVAILABLE IN  
COVERLAM

COMBINA CON / COORDINATES WITH  
REVESTIMIENTO / WALL TILES



# DISTRITO

## PORCELÁNICO

PORCELAIN TILES

120x120 / 60x120 / 60x60

30x60 cm

47<sup>11</sup>/<sub>16</sub>"x47<sup>11</sup>/<sub>16</sub>" / 23<sup>5</sup>/<sub>8</sub>"x47<sup>11</sup>/<sub>16</sub>"

23<sup>5</sup>/<sub>8</sub>"x23<sup>5</sup>/<sub>8</sub>" / 11<sup>3</sup>/<sub>16</sub>"x23<sup>5</sup>/<sub>8</sub>"



DISPONIBLE EN / AVAILABLE IN  
**COVERLAM**

COMBINA CON / COORDINATES WITH  
**REVESTIMIENTO / WALL TILES**



MARFIL



ALUMINIO



IRON



CORTEN



10 mm



R10  
C1

B



MEDIO



≥2 mm



ZINC



**30x30 URBE**  
ZINC **41DS50U**  
CORTEN **41DS00U**  
ALUMINIO **41DS30U**  
IRON **41DS90U**  
MARFIL **41DS40U**



**120x120 DISTRITO**  
ZINC **36DS50R**  
CORTEN **36DS00R**  
ALUMINIO **36DS30R**  
IRON **36DS90R**  
MARFIL **36DS40R**



**60x120 DISTRITO**  
ZINC **44DS59R**  
CORTEN **44DS09R**  
ALUMINIO **44DS39R**  
IRON **44DS99R**  
MARFIL **44DS49R**



**30x60 DISTRITO**  
ZINC **46DS52R**  
CORTEN **46DS02R**  
ALUMINIO **46DS32R**  
IRON **46DS92R**  
MARFIL **46DS42R**

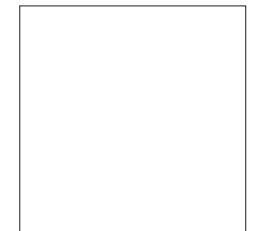

**60x60 DISTRITO**  
ZINC **82DS55R**  
CORTEN **82DS05R**  
ALUMINIO **82DS35R**  
IRON **82DS95R**  
MARFIL **82DS45R**

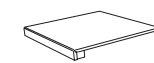

**PELDAÑO ESCUADRA**  
30x30  
30x60  
30x120



**PELDAÑO ESCUADRA ANG.**  
30x30  
30x60  
30x120

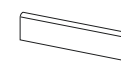

**RODAPIÉ**  
8x60

COMBINA CON / COORDINATES WITH  
**COVERLAM**

DISTRITO <sup>3,5 / 5,6 / 12MM</sup>

ESPEORES THICKNESS FORMATOS FORMAT	COVERLAM				COVERLAM TOP	
	1000x3000 3,5mm	1200x2600 5,6mm	1200x1200 5,6mm	600x1200 5,6mm	810x3240 12mm	1620x3240 12mm
DISTRITO aluminio, marfil, iron	★	●	●	●	★	★
DISTRITO zinc, corten	★	●	●	●		

★ Enmallado / Mesh Back



12mm 5,6mm MEDIO

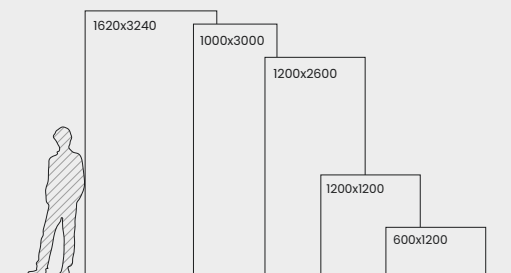



# TOLEDO

**PORCELÁNICO**  
PORCELAIN TILES

120x120 / 80x80

60x60 cm

47<sup>11</sup>/<sub>16</sub>"x47<sup>11</sup>/<sub>16</sub>" / 31<sup>1</sup>/<sub>2</sub>"x31<sup>1</sup>/<sub>2</sub>"

23<sup>5</sup>/<sub>8</sub>"x23<sup>5</sup>/<sub>8</sub>"





# TOLEDO

**PORCELÁNICO**

PORCELAIN TILES

120x120 / 80x80

60x60 cm

47<sup>11</sup>/<sub>16</sub>"x47<sup>11</sup>/<sub>16</sub>" / 31<sup>1</sup>/<sub>2</sub>"x31<sup>1</sup>/<sub>2</sub>"

23<sup>5</sup>/<sub>8</sub>"x23<sup>5</sup>/<sub>8</sub>"



PAVIMENTO: TOLEDO ÓXIDO 120x120



ALUMINIO

ANTRACITA

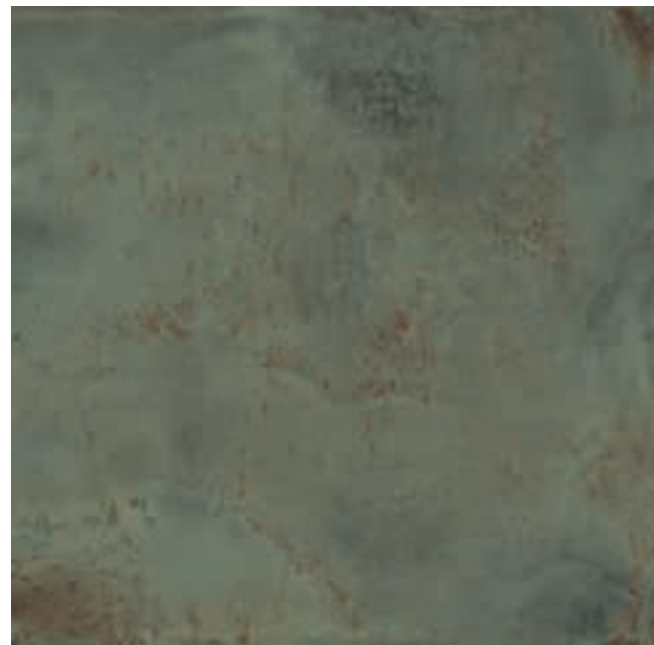

CROMO

ÓXIDO



**30x30 ORGAZ**  
 ÓXIDO **08OG-20**  
 CROMO **08OG-10**  
 ALUMINIO **08OG-30**  
 ANTRACITA **08OG-60**



**120x120 TOLEDO**  
 ÓXIDO **36T120P**  
 CROMO **36T110P**  
 ALUMINIO **36T130P**  
 ANTRACITA **36T160P**

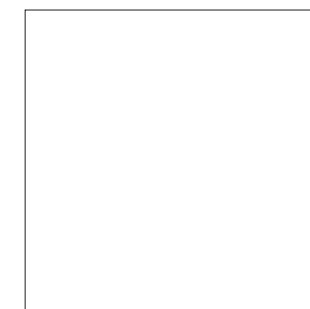

**80x80 TOLEDO**  
 ÓXIDO **81T126P**  
 CROMO **81T116P**  
 ALUMINIO **81T136P**  
 ANTRACITA **81T166P**

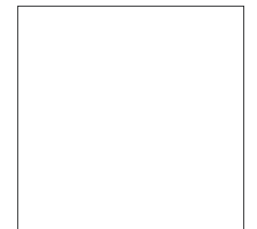

**60x60 TOLEDO**  
 ÓXIDO **82T125P**  
 CROMO **82T115P**  
 ALUMINIO **82T135P**  
 ANTRACITA **82T165P**

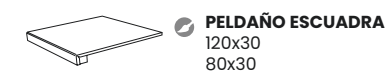

**PELDAÑO ESCUADRA**  
 120x30  
 80x30



**PELDAÑO ESCUADRA ANG.**  
 120x30  
 80x30



**RODAPIÉ**  
 8x60



10mm



C R B



MEDIO



≥2mm





# ABADÍA

**PORCELÁNICO**  
PORCELAIN TILES

30x30 / 15x30

15x15 cm

11<sup>13</sup>/<sub>16</sub>" x 11<sup>13</sup>/<sub>16</sub>" / 5<sup>7</sup>/<sub>8</sub>" x 11<sup>13</sup>/<sub>16</sub>"

5<sup>7</sup>/<sub>8</sub>" x 5<sup>7</sup>/<sub>8</sub>"



ROJO



FUEGO



SALMÓN



BLANCO

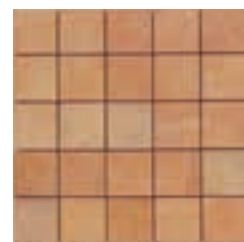

**30x30 NARTEX**  
ROJO **41NX-20**  
BLANCO **41NX-40**  
FUEGO **41NX-80**  
SALMÓN **41NX-70**



**5x30 MONASTERIO**  
ROJO **06AB21M**  
BLANCO **06AB41M**  
FUEGO **06AB81M**  
SALMÓN **06AB71M**



**30x30 ABADÍA**  
ROJO **41AB-20**  
FUEGO **41AB-80**  
SALMÓN **41AB-70**  
BLANCO **41AB-40**



**PELDAÑO ESCUADRA**  
30x30

**PELDAÑO ESCUADRA ANTISLIP**  
30x30



**15x30 L. ABADÍA**  
ROJO **06LAB20**  
FUEGO **06LAB80**  
SALMÓN **06LAB70**  
BLANCO **06LAB40**

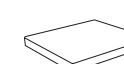

**PELDAÑO ESCUADRA ANG.**  
30x30

**PELDAÑO ESCUADRA ANG. ANTISLIP**  
30x30



**15x15 T. ABADÍA**  
ROJO **06TAB20**  
FUEGO **06TAB80**  
SALMÓN **06TAB70**  
BLANCO **06TAB40**



**RODAPIÉ**  
8x30



10mm



NATURAL



ANTI-SLIP



ALTO



≥2mm





ICON  
PORCELÁNICO PORCELAIN TILES



GRÈS CÉRAME

FEINSTEINZEUG

20x20

ALCHEMY	186	DUCAL	192	PEDRERA	196
BOHÈME	188	GRAO	193	RAVAL	197
BOLSHOI	189	LICEO	194		
CONDAL	190	OKYO	195		

BRICKS

5,5x45  
7,5x30

CARTUJA <b>N</b>	198	MERCÉ	204
BOQUERÍA	200	MYKONOS <b>N</b>	205
FANGO	201	PEDRALBES	206
GRÀCIA	202	PIGMENTO	207
LUCÍA	203	RAMBLA	208



# ALCHEMY

**PORCELÁNICO**  
PORCELAIN TILES

20x20 cm

7 7/8" x 7 7/8"



III REVESTIMIENTO: ALCHEMY BLANCO 20x20, CRAYON BLANCO 20x20  
III PORCELÁNICO: VOLGA GRIS 80x80

ICON 20x20



**20x20 ALCHEMY**  
BLANCO 23AL-40



**20x20 ALCHEMY**  
GRIS 23AL-30



**20x20 ALCHEMY**  
VISÓN 23AL-70



**20x20 CLAY 01**  
ARCILLA 23AL120



**20x20 CLAY 01**  
VERDE 23AL160



**20x20 CLAY 02**  
ARCILLA 23AL220



**20x20 CLAY 02**  
VERDE 23AL260



**20x20 CLAY 03**  
ARCILLA 23AL320



**20x20 CLAY 03**  
VERDE 23AL360



**20x20 CLAY 04**  
ARCILLA 23AL420

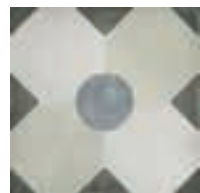

**20x20 CLAY 04**  
VERDE 23AL460



**20x20 CLAY MIX**  
ARCILLA 23AL920



**20x20 CLAY MIX**  
VERDE 23AL960

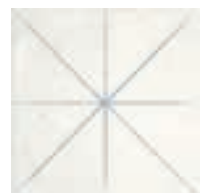

**20x20 CRAYON\***  
BLANCO 23AL520



**20x20 CRAYON\***  
GRIS 23AL530



**20x20 CRAYON\***  
VISÓN 23AL570



**20x20 PENCIL\***  
GRIS 23AL630



**20x20 PENCIL\***  
VISÓN 23AL670

(\* ) PIEZAS CON DIFERENTES DISEÑOS EMPAQUETADAS ALEATORIAMENTE. CONSULTAR PACKING.  
PIECES WITH DIFFERENT DESIGNS RANDOMLY PACKED. CONSULT THE PACKING INFORMATION.  
VERSCHIEDENE GRAFIKEN, ALEATORISCH VERPACKT. SIEHE PACKING.  
PIÈCES AVEC DES DIFFÉRENTS MOTIFS, EMBALLÉES DE MANIÈRE ALÉATOIRE. CONSULTER L'EMBALLAGE.



7mm



SUAVE



2mm



III REVESTIMIENTO: ALCHEMY GRIS 20x20, PENCIL GRIS 20x20  
III PORCELÁNICO: MOMA ANTRACITA 120x120



# BOHÈME

**PORCELÁNICO**  
PORCELAIN TILES  
20x20 cm  
7 7/8" x 7 7/8"

**COMBINA CON / COORDINATES WITH**  
**PORCELÁNICO / PORCELAIN TILES**

**BOLSHOI**  
**CONDAL**  
**LICEO**  
**PEDRERA**  
**RAVAL**



# BOLSHOI

**PORCELÁNICO**  
PORCELAIN TILES  
20x20 cm  
7 7/8" x 7 7/8"

**COMBINA CON / COORDINATES WITH**  
**PORCELÁNICO / PORCELAIN TILES**  
**BOHÈME**

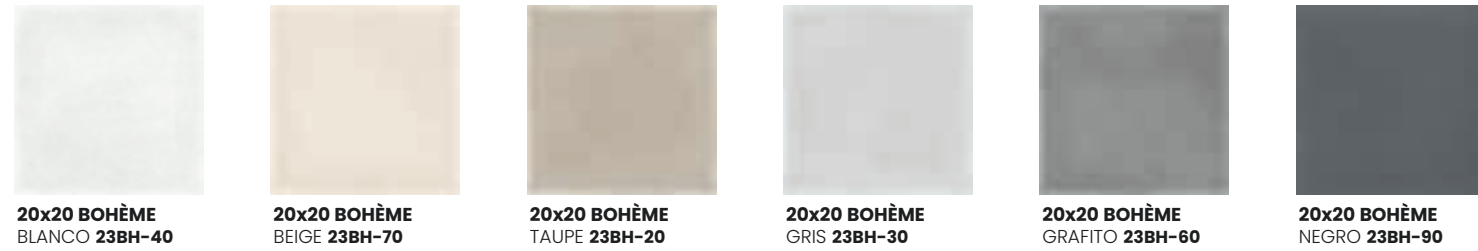

**20x20 BOHÈME** BLANCO 23BH-40    **20x20 BOHÈME** BEIGE 23BH-70    **20x20 BOHÈME** TAUPE 23BH-20    **20x20 BOHÈME** GRIS 23BH-30    **20x20 BOHÈME** GRAFITO 23BH-60    **20x20 BOHÈME** NEGRO 23BH-90



**20x20 BOLSHOI 01** NEGRO 23BH190    **20x20 BOLSHOI 02** NAVY 23BH150    **20x20 BOLSHOI 03** TAUPE 23BH120



≡ PORCELÁNICO: BOHÈME TAUPE 20x20, BOLSHOI 03 TAUPE 20x20  
III REVESTIMIENTO: MARMÓREA CORINTO 31,5x100

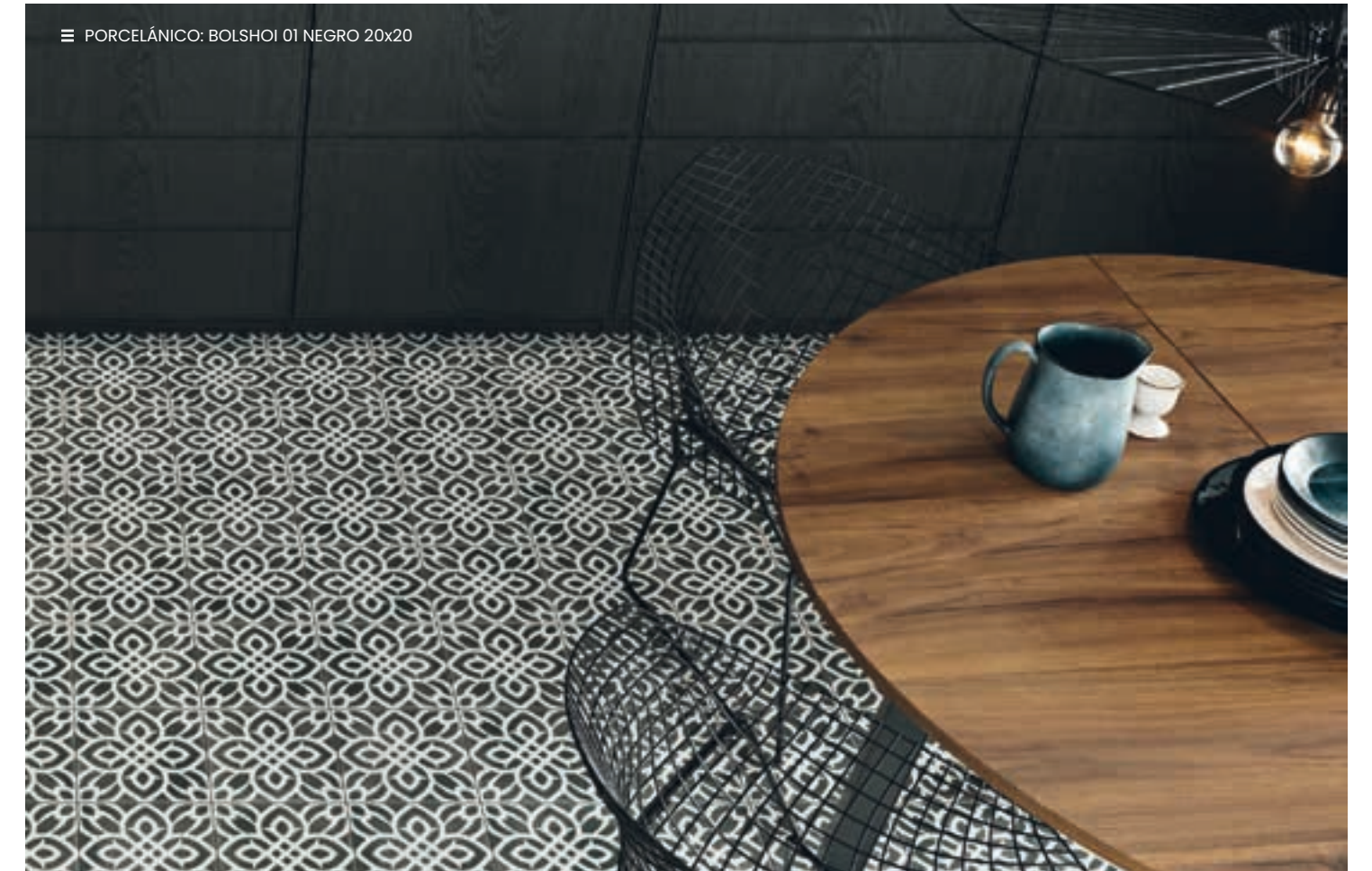

≡ PORCELÁNICO: BOLSHOI 01 NEGRO 20x20





# CONDAL

**PORCELÁNICO**  
PORCELAIN TILES  
20x20 cm  
7 7/8" x 7 7/8"

**COMBINA CON / COORDINATES WITH**  
**PORCELÁNICO / PORCELAIN TILES**  
**BOHÈME**

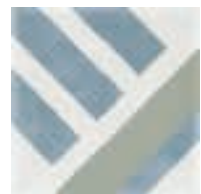

20x20 CONDAL 01  
23BH10C



20x20 CONDAL 02  
23BH20C



20x20 CONDAL 03  
23BH30C



20x20 CONDAL 04  
23BH40C



20x20 CONDAL MIX\*  
23BH50C

(\*) PIEZAS CON DIFERENTES DISEÑOS EMPAQUETADAS ALEATORIAMENTE. CONSULTAR PACKING.  
PIECES WITH DIFFERENT DESIGNS RANDOMLY PACKED. CONSULT THE PACKING INFORMATION.  
VERSCHIEDENE GRAFIKEN, ALEATORISCH VERPACKT. SIEHE PACKING.  
PIÈCES AVEC DES DIFFÉRENTS MOTIFS, EMBALLÉES DE MANIÈRE ALÉATOIRE. CONSULTER L'EMBALLAGE.



III PORCELÁNICO: CONDAL 01 20x20  
III REVESTIMIENTO: MERCÉ BLANCO 7,5x30



III PORCELÁNICO: CONDAL 04 20x20, BOHEME TAUPE 20x20



# DUCAL

PORCELÁNICO  
PORCELAIN TILES

20x20 cm

7 7/8" x 7 7/8"



# GRAO

PORCELÁNICO  
PORCELAIN TILES

20x20 cm

7 7/8" x 7 7/8"



20x20 DUCAL  
WHITE 23DU-40



20x20 DUCAL  
GRAY 23DU-30

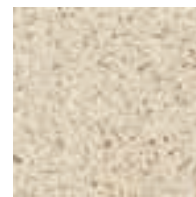

20x20 DUCAL  
BROWN 23DU-20

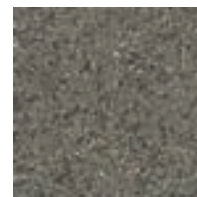

20x20 DUCAL  
GRAPHITE 23DU-90



20x20 TREVISO 01  
GRAY 23DU230

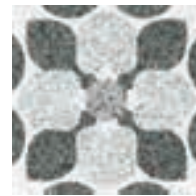

20x20 TREVISO 02  
GRAY 23DU330



20x20 TREVISO MIX\*  
GRAY 23DU430



20x20 TREVISO 01  
BROWN 23DU220

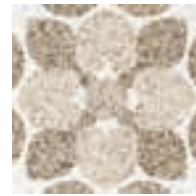

20x20 TREVISO 02  
BROWN 23DU320

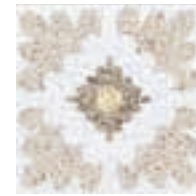

20x20 TREVISO MIX\*  
BROWN 23DU420



20x20 FENICE\*  
GRAY 23DU130

(\*) PIEZAS CON DIFERENTES DISEÑOS EMPAQUETADAS ALEATORIAMENTE. CONSULTAR PACKING.  
PIECES WITH DIFFERENT DESIGNS RANDOMLY PACKED. CONSULT THE PACKING INFORMATION.  
VERSCHIEDENE GRAFIKEN, ALEATORISCH VERPACKT. SIEHE PACKING.  
PIÈCES AVEC DES DIFFÉRENTS MOTIFS, EMBALLÉES DE MANIÈRE ALÉATOIRE. CONSULTER L'EMBALLAGE.



III PORCELÁNICO: TREVISO 01 GRAY 20x20, DUCAL GRAPHITE 20x20

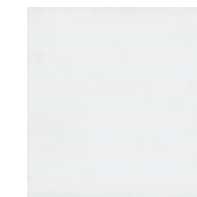

20x20 GRAO  
BLANCO 23GR-40



20x20 GRAO  
ROSA 23GR-80



20x20 GRAO  
MENTA 23GR-60



20x20 GRAO  
CELESTE 23GR-50



20x20 GRAO  
AQUA 23GR-10



20x20 TABARCA\*  
BLANCO 23GR240



20x20 TABARCA\*  
ROSA 23GR280



20x20 TABARCA\*  
MENTA 23GR260



20x20 TABARCA\*  
CELESTE 23GR250



20x20 TABARCA\*  
AQUA 23GR210



20x20 FARO\*  
MULTICOLOR 23GR190

(\*) PIEZAS CON DIFERENTES DISEÑOS EMPAQUETADAS ALEATORIAMENTE. CONSULTAR PACKING.  
PIECES WITH DIFFERENT DESIGNS RANDOMLY PACKED. CONSULT THE PACKING INFORMATION.  
VERSCHIEDENE GRAFIKEN, ALEATORISCH VERPACKT. SIEHE PACKING.  
PIÈCES AVEC DES DIFFÉRENTS MOTIFS, EMBALLÉES DE MANIÈRE ALÉATOIRE. CONSULTER L'EMBALLAGE.



III REVESTIMIENTO: GRAO BLANCO 20x20, TABARCA MENTA 20x20

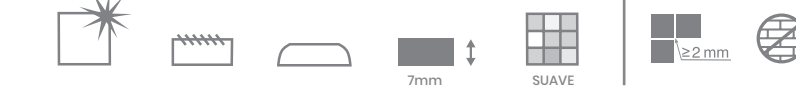



# LICEO

**PORCELÁNICO**  
PORCELAIN TILES  
20x20 cm  
7 7/8" x 7 7/8"

**COMBINA CON / COORDINATES WITH**  
**PORCELÁNICO / PORCELAIN TILES**  
**BOHÈME**



# OKYO

**PORCELÁNICO**  
PORCELAIN TILES  
20x20 cm  
7 7/8" x 7 7/8"



**20x20 LICEO 01**  
NEGRO 23BH19L



**20x20 LICEO 02**  
NEGRO 23BH29L



**20x20 LICEO 03**  
NEGRO 23BH39L



**20x20 LICEO 04**  
NEGRO 23BH49L



**20x20 LICEO MIX\***  
NEGRO 23BH59L



**20x20 LICEO 01**  
AZUL 23BH15L



**20x20 LICEO 02**  
AZUL 23BH25L



**20x20 LICEO 03**  
AZUL 23BH35L



**20x20 LICEO 04**  
AZUL 23BH45L



**20x20 LICEO MIX\***  
AZUL 23BH55L



**20x20 LICEO 01**  
NUDE 23BH18L



**20x20 LICEO 02**  
NUDE 23BH28L



**20x20 LICEO 03**  
NUDE 23BH38L



**20x20 LICEO 04**  
NUDE 23BH48L



**20x20 LICEO MIX\***  
AZUL 23BH55L

(\*) PIEZAS CON DIFERENTES DISEÑOS EMPAQUETADAS ALEATORIAMENTE. CONSULTAR PACKING.  
PIECES WITH DIFFERENT DESIGNS RANDOMLY PACKED. CONSULT THE PACKING INFORMATION.  
VERSCHIEDENE GRAFIKEN, ALEATORISCH VERPACKT. SIEHE PACKING.  
PIÈCES AVEC DES DIFFÉRENTS MOTIFS, EMBALLÉES DE MANIÈRE ALÉATOIRE. CONSULTER L'EMBALLAGE.



☰ PORCELÁNICO: LICEO 01 AZUL 20x20



**20x20 OKYO**  
BLANCO 23OK-40



**20x20 OKYO**  
GRIS 23OK-30



**20x20 OKYO**  
ARENA 23OK-70

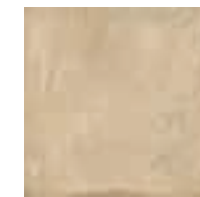

**20x20 OKYO**  
ARCILLA 23OK-20



**20x20 OKYO**  
ANTRACITA 23OK-60



**20x20 VESSEL\***  
BLANCO 23OK240



**20x20 VESSEL\***  
ANTRACITA 23OK260



**20x20 TRACIA\***  
GRIS 23OK130



**20x20 TRACIA\***  
ARENA 23OK170

(\*) PIEZAS CON DIFERENTES DISEÑOS EMPAQUETADAS ALEATORIAMENTE. CONSULTAR PACKING.  
PIECES WITH DIFFERENT DESIGNS RANDOMLY PACKED. CONSULT THE PACKING INFORMATION.  
VERSCHIEDENE GRAFIKEN, ALEATORISCH VERPACKT. SIEHE PACKING.  
PIÈCES AVEC DES DIFFÉRENTS MOTIFS, EMBALLÉES DE MANIÈRE ALÉATOIRE. CONSULTER L'EMBALLAGE.



☰ REVESTIMIENTO: TRACIA GRIS 20x20  
☰ PORCELÁNICO: OKYO GRIS 20x20





# PEDRERA

**PORCELÁNICO**  
PORCELAIN TILES  
20x20 cm  
7 7/8" x 7 7/8"

**COMBINA CON / COORDINATES WITH**  
**PORCELÁNICO / PORCELAIN TILES**  
**BOHÈME**



# RAVAL

**PORCELÁNICO**  
PORCELAIN TILES  
20x20 cm  
7 7/8" x 7 7/8"

**COMBINA CON / COORDINATES WITH**  
**PORCELÁNICO / PORCELAIN TILES**  
**BOHÈME**



20x20 PEDRERA 01  
NAVY 23BH15P



20x20 PEDRERA 02  
NAVY 23BH25P



20x20 PEDRERA 03  
NAVY 23BH35P



20x20 PEDRERA 01  
NEGRO 23BH19P

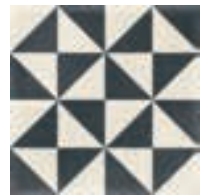

20x20 PEDRERA 02  
NEGRO 23BH29P



20x20 PEDRERA 03  
NEGRO 23BH39P



20x20 RAVAL MIX\*  
NAVY 23BH55R



20x20 RAVAL MIX\*  
TAUPE 23BH52R

(\*) PIEZAS CON DIFERENTES DISEÑOS EMPAQUETADAS ALEATORIAMENTE. CONSULTAR PACKING.  
PIECES WITH DIFFERENT DESIGNS RANDOMLY PACKED. CONSULT THE PACKING INFORMATION.  
VERSCHIEDENE GRAFIKEN, ALEATORISCH VERPACKT. SIEHE PACKING.  
PIÈCES AVEC DES DIFFÉRENTS MOTIFS, EMBALLÉES DE MANIÈRE ALÉATOIRE. CONSULTER L'EMBALLAGE.



≡ PORCELÁNICO: PEDRERA 01 NEGRO 20x20, BOHÈME GRAFITO 20x20



≡ PORCELÁNICO: RAVAL MIX TAUPE 20x20





# CARTUJA

**PORCELÁNICO**  
PORCELAIN TILES

5,5x45 cm

2<sup>11</sup>/<sub>64</sub>"x1<sup>7</sup>/<sub>4</sub>"

**NUEVO** NEW



**5,5x45 CARTUJA**  
BLANCO **06DCA40**



**5,5x45 CARTUJA**  
SAGE **06DCA60**



**5,5x45 CARTUJA**  
AGUAMARINA **06DCA50**



**5,5x45 CARTUJA**  
MOSTAZA **06DCA00**



**5,5x45 CARTUJA**  
TEJA **06DCA20**



III REVESTIMIENTO: CARTUJA MOSTAZA 5,5x45, SIROS VAINILLA 60x120



III REVESTIMIENTO: CARTUJA SAGE 5,5x45

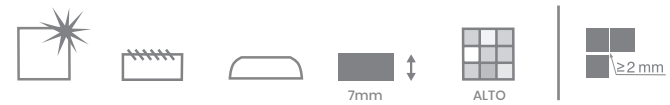



# BOQUERÍA

**PORCELÁNICO**  
PORCELAIN TILES

7,5x30 cm  
2<sup>61/64</sup>"x1<sup>13/16</sup>"



**7,5x30 BOQUERÍA**  
BLANCO **06DBO40**



**7,5x30 BOQUERÍA**  
GRIS **06DBO30**



**7,5x30 BOQUERÍA**  
AQUA **06DBO00**



**7,5x30 BOQUERÍA**  
MALVA **06DBO10**



III REVESTIMIENTO: BOQUERÍA GRIS 7,5x30

III PAVIMENTO: VALONIA GRIS 120x120



# FANGO

**PORCELÁNICO**  
PORCELAIN TILES

7,5x30 cm  
2<sup>61/64</sup>"x1<sup>13/16</sup>"



**7,5x30 FANGO**  
ARCILLA **06DFA20**



**7,5x30 FANGO**  
CALDERA **06DFA80**



III REVESTIMIENTO: FANGO ARCILLA 7,5x30

III PAVIMENTO: PANGEA GREIGE 60x120





# GRÀCIA

PORCELÁNICO  
PORCELAIN TILES

7,5x30 cm

2<sup>61/64</sup>"x1<sup>13/16</sup>"

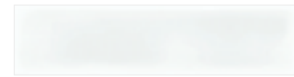

7,5x30 GRÀCIA  
BLANCO 06DGR40



7,5x30 GRÀCIA  
ARENA 06DGR70



7,5x30 GRÀCIA  
PERLA 06DGR00



7,5x30 GRÀCIA  
CELESTE 06DGR80



7,5x30 GRÀCIA  
NAVY 06DGR50



7,5x30 GRÀCIA  
JADE 06DGR60



7,5x30 GRÀCIA  
GRANATE 06DGR10



III REVESTIMIENTO: GRÀCIA NAVY 7,5x30, GRÀCIA BLANCO 7,5x30

III PAVIMENTO: LICEO 01 AZUL 20x20



# LUCÍA

PORCELÁNICO  
PORCELAIN TILES

7,5x30 cm

2<sup>61/64</sup>"x1<sup>13/16</sup>"

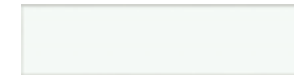

7,5x30 LUCÍA  
BLANCO 06DLU40

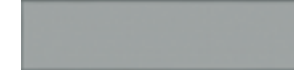

7,5x30 LUCÍA  
GRIS 06DLU30



7,5x30 LUCÍA  
MALVA 06DLU10

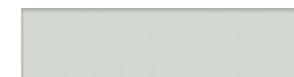

7,5x30 LUCÍA  
PERLA 06DLU00

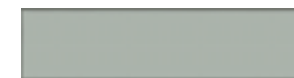

7,5x30 LUCÍA  
SAGE 06DLU60

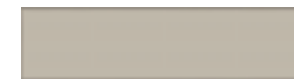

7,5x30 LUCÍA  
TAUPE 06DLU20



III REVESTIMIENTO: LUCÍA SAGE 7,5x30, LUCÍA BLANCO 7,5x30





# MERCÉ

**PORCELÁNICO**  
PORCELAIN TILES

7,5x30 cm

2<sup>61/64</sup>"x11<sup>13/16</sup>"

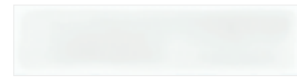

**7,5x30 MERCÉ**  
BLANCO **06DME40**



**7,5x30 MERCÉ**  
ARENA **06DME70**



**7,5x30 MERCÉ**  
VISIÓN **06DME00**



**7,5x30 MERCÉ**  
TAUPE **06DME20**



**7,5x30 MERCÉ**  
SIENA **06DME10**



**7,5x30 MERCÉ**  
GRIS **06DME30**



**7,5x30 MERCÉ**  
CARBÓN **06DME90**



**7,5x30 MERCÉ**  
AZUL **06DME50**



**7,5x30 MERCÉ**  
HERBAL **06DME60**



III REVESTIMIENTO: MERCÉ AZUL 7,5x30

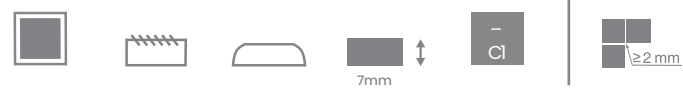

# MYKONOS

**PORCELÁNICO**  
PORCELAIN TILES

7,5x30 cm

2<sup>61/64</sup>"x11<sup>13/16</sup>"

**NUEVO** NEW



**7,5X30 MYKONOS**  
BLANCO **06DMK40**



**7,5X30 MYKONOS**  
GRIS **06DMK00**



**7,5X30 MYKONOS**  
INDIGO **06DMK50**



**7,5X30 MYKONOS**  
ARCILLA **06DMK20**



**7,5X30 MYKONOS**  
SIENA **06DMK70**



**7,5X30 MYKONOS**  
SALVIA **06DMK10**



**3D TECHNOLOGY**

III REVESTIMIENTO: MYKONOS INDIGO 7,5x30





# PEDRALBES

**PORCELÁNICO**  
PORCELAIN TILES  
7,5x30 cm  
2<sup>61/64</sup>"x11<sup>13/16</sup>"



**7,5x30 PEDRALBES**  
BLANCO **06DPE40**



**7,5x30 PEDRALBES**  
GRIS **06DPE30**



**7,5x30 PEDRALBES**  
MALVA **06DPE10**

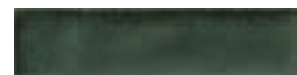

**7,5x30 PEDRALBES**  
ESMERALDA **06DPE60**



**7,5x30 PEDRALBES**  
AQUA **06DPE50**



**7,5x30 PEDRALBES**  
ZAFIRO **06DPE80**



**7,5x30 PEDRALBES**  
AZABACHE **06DPE90**



III REVESTIMIENTO: PEDRALBES ZAFIRO 7,5x30    ≡ PAVIMENTO: SURFACE CEMENTO 120x120



# PIGMENTO

**PORCELÁNICO**  
PORCELAIN TILES  
7,5x30 cm  
2<sup>61/64</sup>"x11<sup>13/16</sup>"



**7,5x30 PIGMENTO**  
BLANCO **06DPI40**



**7,5x30 PIGMENTO**  
GRIS **06DPI30**



**7,5x30 PIGMENTO**  
SALVIA **06DPI10**



**7,5x30 PIGMENTO**  
NAVY **06DPI50**



**7,5x30 PIGMENTO**  
ARCILLA **06DPI70**



**7,5x30 PIGMENTO**  
TIERRA **06DPI20**



**7,5x30 PIGMENTO**  
TAUPE **06DPI80**



III PIGMENTO SALVIA 7,5x30 - SURFACE SAGE 60x120





# RAMBLA

**PORCELÁNICO**  
PORCELAIN TILES

7,5x30 cm

2<sup>61/64</sup>"x1<sup>13/16</sup>"



**7,5x30 RAMBLA**  
ZAFIRO 06DRA50



**7,5x30 RAMBLA**  
ESMERALDA 06DRA60



**7,5x30 RAMBLA**  
AZABACHE 06DRA90



III REVESTIMIENTO: RAMBLA ESMERALDA 7,5x30

≡ PAVIMENTO: SELVA TECA 26x160



7mm



ALTO



≥2mm



REVESTIMIENTO  
WALL TILES

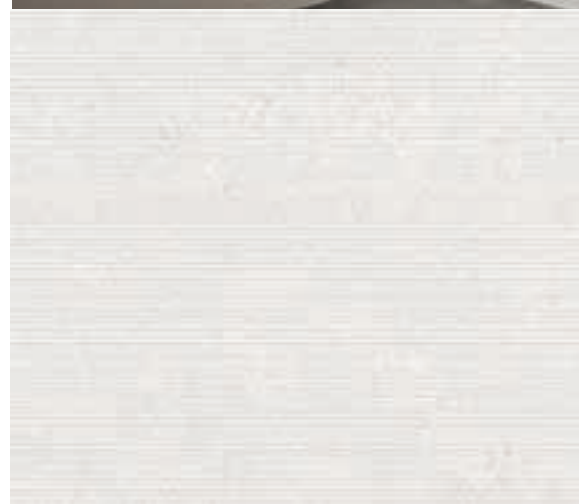

CARRELAGE MURAL  
WANDFLIESEN

**60x120**  
23<sup>5</sup>/<sub>8</sub>" x 47<sup>11</sup>/<sub>16</sub>"

BURÓ <b>N</b>	212
CABINET <b>N</b>	214

PRESTON <b>N</b>	216
SECRETER <b>N</b>	220

SIROS <b>N</b>	222
----------------	-----

**45x120**  
17<sup>3</sup>/<sub>4</sub>" x 47<sup>11</sup>/<sub>16</sub>"

ATREZO	230
BAVIERA	232
DISTRITO	234
FLANDES	238

MALMO	242
PORTO PETRO	244
SKY	246
TESUKI	250

TEXTURE	252
ZARCI <b>N</b>	256

**31,5x100**  
12<sup>3</sup>/<sub>8</sub>" x 39<sup>3</sup>/<sub>8</sub>"

ALSACIA	260
BOREAL	260
FÓSIL	262
FRESCO	266
GALVANIC	270

LOIRE	274
MARITIMA	278
MARMÓREA	280
MÍTICA	288
SUN VALLEY	292

SURFACE	295
VOLTERRA	298
WABI SABI	302
WHITE&CO	306

**30x90**  
11<sup>13</sup>/<sub>16</sub>" x 35<sup>7</sup>/<sub>16</sub>"

ANTARTIDA	312
COREA	310

MONTBLANC	310
SUECIA	312

**30x60**  
11<sup>3</sup>/<sub>16</sub>" x 23<sup>5</sup>/<sub>8</sub>"

ATREZO	228
FINLANDIA	313
FÓSIL	264
GALVANIC	272
LOIRE	276

LOMBARDIA	314
MARITIMA	278
MARMÓREA	262
MÍTICA	290
SIBERIA	313

SKY	246
TEXTURE	252
WABI SABI	302

**25x40**  
9<sup>7</sup>/<sub>8</sub>" x 15<sup>6</sup>/<sub>8</sub>"

CANADÁ	313
NEVADA	313



# BURÓ

REVESTIMIENTO

WALL TILES

60x120 cm

23<sup>5</sup>/<sub>8</sub>" x 47<sup>1</sup>/<sub>16</sub>"

NUEVO NEW

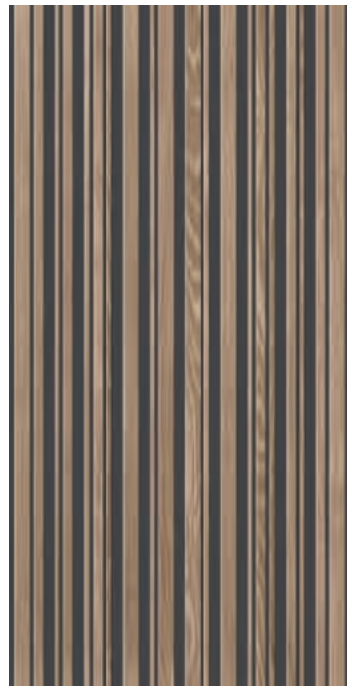

60x120 BURÓ  
IROKO 97BU109

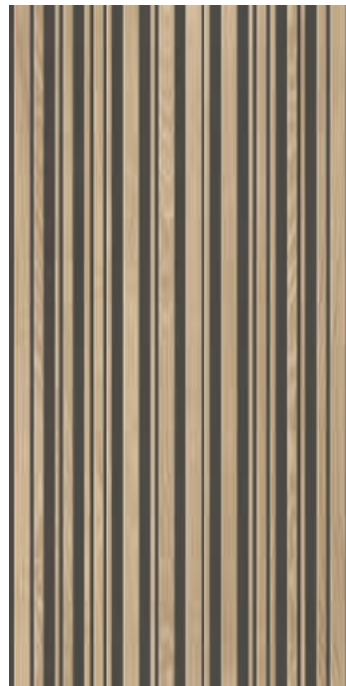

60x120 BURÓ  
ROBLE 97BU709



8mm

≥1.5mm



||| REVESTIMIENTO: BURÓ ROBLE 60x120, SURFACE MARFIL 60x120

≡ PORCELÁNICO: JUNGLA IROKO, SURFACE MARFIL 120x120



# CABINET

## REVESTIMIENTO

WALL TILES

60x120 cm

23<sup>5</sup>/<sub>8</sub>"x47<sup>1</sup>/<sub>16</sub>"

NUEVO NEW



60x120 CABINET  
ROBLE 97C6709



60x120 CABINET  
IROKO 97C6109



60x120 CABINET  
ÉBANO 97C6909





# PRESTON

REVESTIMIENTO

WALL TILES

60x120 cm

23<sup>5</sup>/<sub>8</sub>" x 47<sup>1</sup>/<sub>6</sub>"

NUEVO NEW





# PRESTON

REVESTIMIENTO

WALL TILES

60x120 cm

23<sup>5</sup>/<sub>8</sub>"x47<sup>1</sup>/<sub>16</sub>"

NUEVO NEW



60x120 PRESTON  
ARENA 97P8709



60x120 PRESTON  
BLANCO 97P8409



60x120 DORSET  
ARENA 97P8719



60x120 DORSET  
BLANCO 97P8419



60x120 REGENT  
ARENA 97P8739

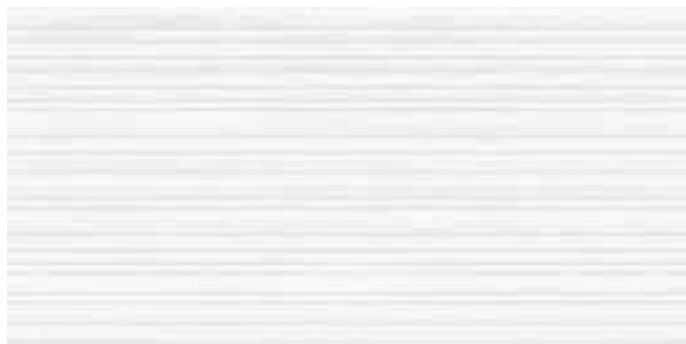

60x120 REGENT  
BLANCO 97P8439



III REVESTIMIENTO: DORSET BLANCO 60x120



# SECRETER

REVESTIMIENTO

WALL TILES

60x120 cm

23<sup>5</sup>/<sub>8</sub>" x 47<sup>1</sup>/<sub>16</sub>"

NUEVO NEW



60x120 SECRETER  
ROBLE 97SC709

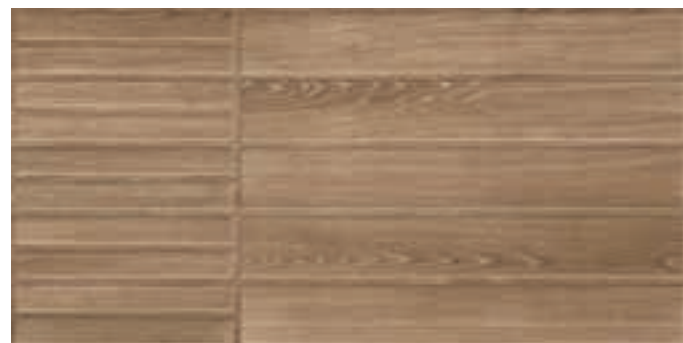

60x120 SECRETER  
IROKO 97SC109



60x120 SECRETER  
ÉBANO 97SC909



8mm



≥1.5mm



||| REVESTIMIENTO: SECRETER IROKO 60x120

≡ PAVIMENTO: ZARCI MARFIL 120x120



# SIROS

REVESTIMIENTO

WALL TILES

60x120 cm

23<sup>5</sup>/<sub>8</sub>" x 47<sup>1</sup>/<sub>16</sub>"

NUEVO NEW

ESPRESSO

DOUBLE ESPRESSO

MACCHIATO

CAPPUCCINO

CORTADO

CAFE LATTE

AMERICANO

SOHO ESPRESSO

IRISH

REVESTIMIENTO WALL TILES

60x120

||| REVESTIMIENTO: SIROS MENTA 60x120 / KOS MENTA Y BLANCO 60x120

≡ PAVIMENTO: SANTORINI BLANCO 120x120

□ MUEBLE: MYKONOS ARCILLA 7,5x30

COLLECTION / COLLECTION 2025

223



# SIROS

REVESTIMIENTO

WALL TILES

60x120 cm

23<sup>5</sup>/<sub>8</sub>"x47<sup>1</sup>/<sub>16</sub>"

NUEVO NEW

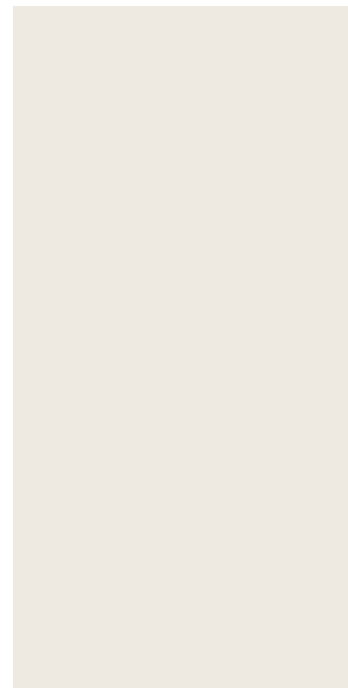

**60x120 SIROS**  
MARFIL 97SO009

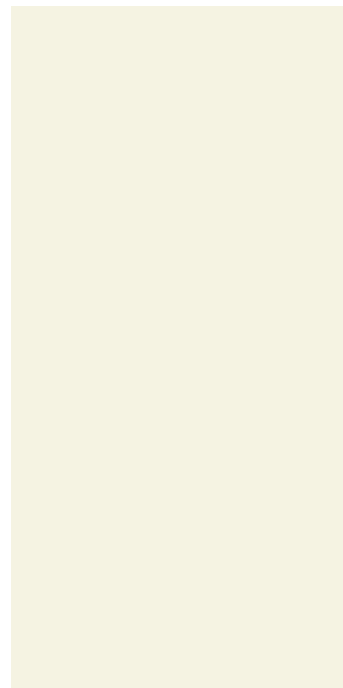

**60x120 SIROS**  
VAINILLA 97SO709

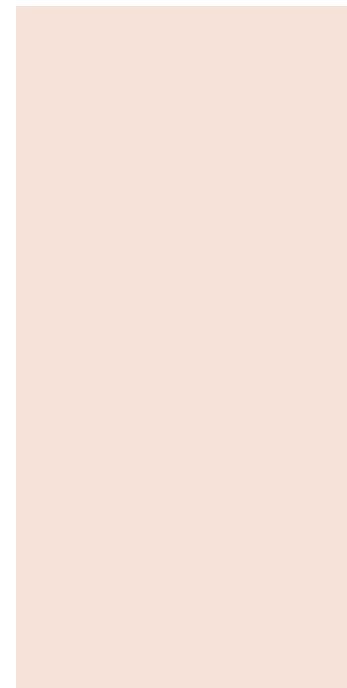

**60x120 SIROS**  
MELOCOTÓN 97SO809

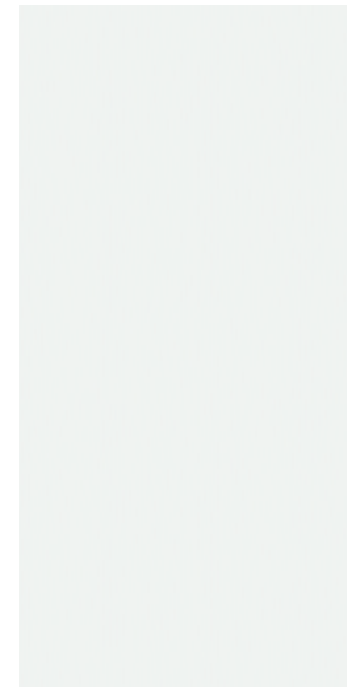

**60x120 SIROS**  
BLANCO 97SO409



**60x120 SIROS**  
SIENA 97SO209



**60x120 SIROS**  
MENTA 97SO609

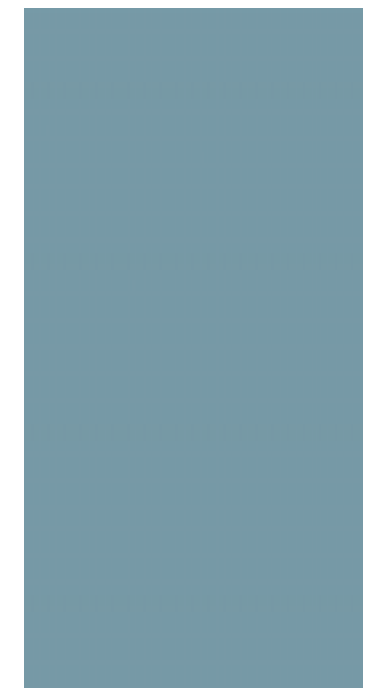

**60x120 SIROS**  
ÍNDIGO 97SO509



**60x120 KOS**  
BLANCO 97SO429



**60x120 KOS**  
SIENA 97SO229



**60x120 KOS**  
MENTA 97SO629

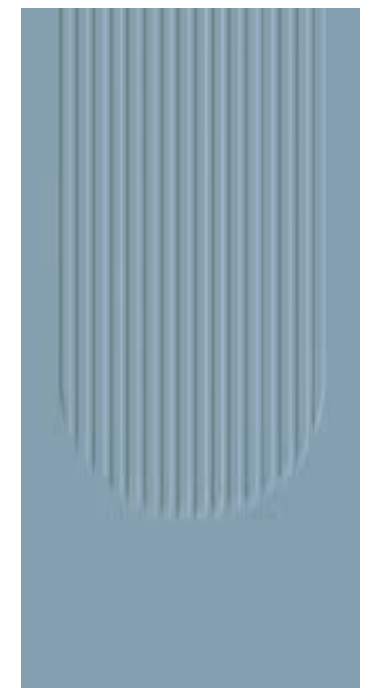

**60x120 KOS**  
ÍNDIGO 97SO529

3DTECHNOLOGY

ÍTACA



MILOS  
KOS  
TALOS



8mm



±1.5mm



# SIROS

REVESTIMIENTO  
WALL TILES  
60x120 cm  
23<sup>5</sup>/<sub>8</sub>"x47<sup>1</sup>/<sub>16</sub>"

NUEVO NEW



60x120 ÍTACA  
BLANCO 97SO439



60x120 ÍTACA  
SIENA 97SO239



60x120 ÍTACA  
MENTA 97SO639



60x120 ÍTACA  
ÍNDIGO 97SO539

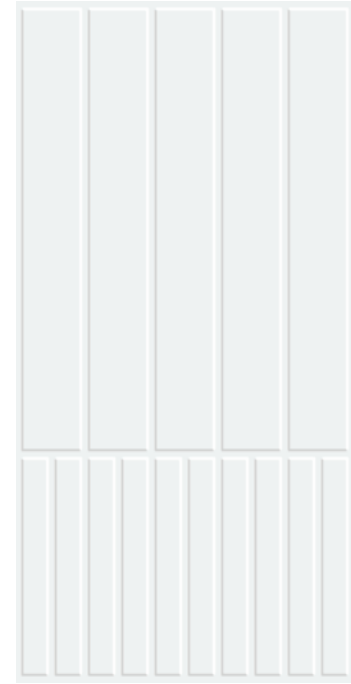

60x120 MILOS  
BLANCO 97SO419



60x120 MILOS  
SIENA 97SO219



60x120 MILOS  
MENTA 97SO619



60x120 MILOS  
ÍNDIGO 97SO519



60x120 TASOS  
BLANCO 97SO459

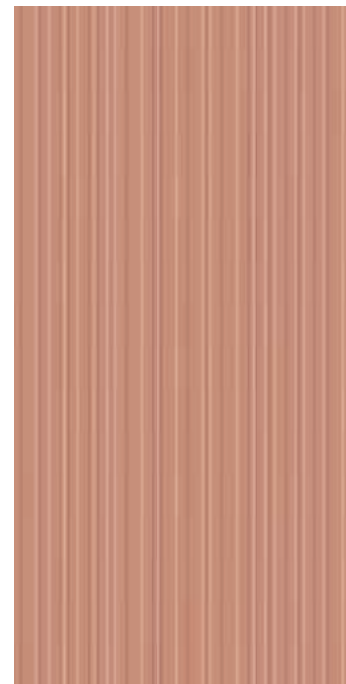

60x120 TASOS  
SIENA 97SO259

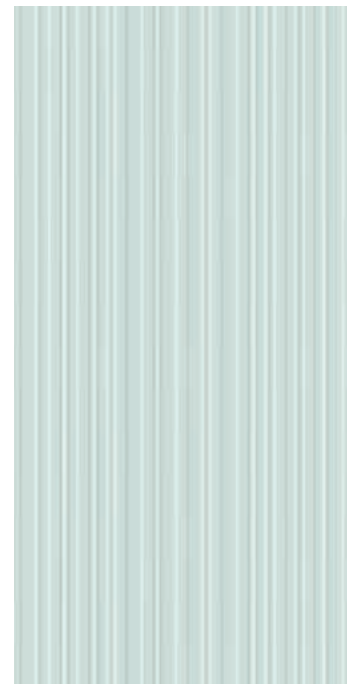

60x120 TASOS  
MENTA 97SO159

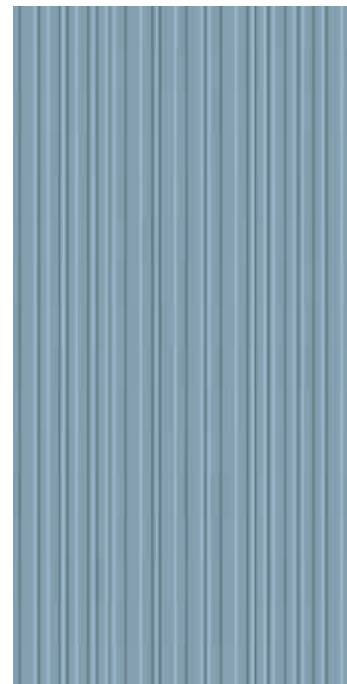

60x120 TASOS  
ÍNDIGO 97SO559





# ATREZO

## REVESTIMIENTO

WALL TILES

45x120 / 30x60 cm

17<sup>3</sup>/<sub>4</sub>"x47<sup>1</sup>/<sub>16</sub>" / 11<sup>13</sup>/<sub>16</sub>"x23<sup>5</sup>/<sub>8</sub>"



**45x120 ATREZO**  
BLANCO 64TZ408



**30x60 ATREZO**  
BLANCO 31TZ407



**45x120 PALCO**  
BLANCO 64TZ428



**30x60 PALCO**  
BLANCO 31TZ427



**45x120 ATREZO**  
CIELO 64TZ508

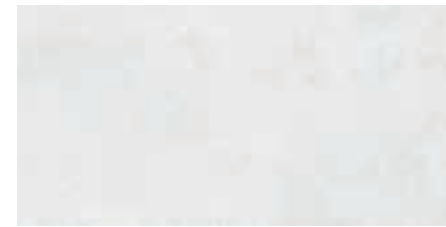

**30x60 ATREZO**  
CIELO 31TZ507



**45x120 PALCO**  
CIELO 64TZ528



**30x60 PALCO**  
CIELO 31TZ527

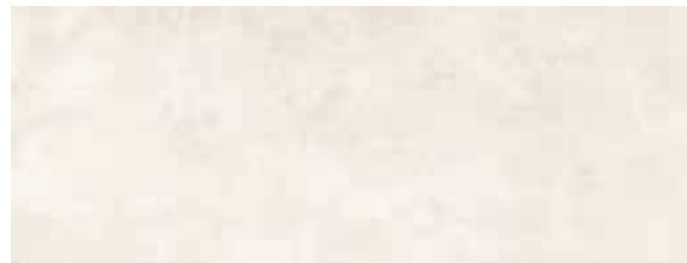

**45x120 ATREZO**  
ARENA 64TZ708

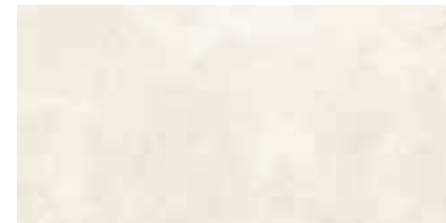

**30x60 ATREZO**  
ARENA 31TZ707



**45x120 PALCO**  
ARENA 64TZ728



**30x60 PALCO**  
ARENA 31TZ727



**45x120 ATREZO**  
NUDE 64TZ808



**30x60 ATREZO**  
NUDE 31TZ807



**45x120 PALCO**  
NUDE 64TZ828



**30x60 PALCO**  
NUDE 31TZ827





# ATREZO

**REVESTIMIENTO**  
WALL TILES  
45x120 / 30x60 cm  
17<sup>3</sup>/<sub>4</sub>" x 47<sup>11</sup>/<sub>16</sub>" / 11<sup>13</sup>/<sub>16</sub>" x 23<sup>5</sup>/<sub>8</sub>"



**45x120 ESCENA**  
BLANCO 64TZ418

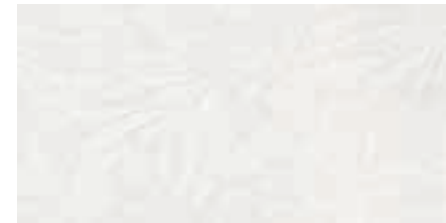

**30x60 ESCENA**  
BLANCO 31TZ417



**45x120 ESCENA**  
CIELO 64TZ518



**30x60 ESCENA**  
CIELO 31TZ517

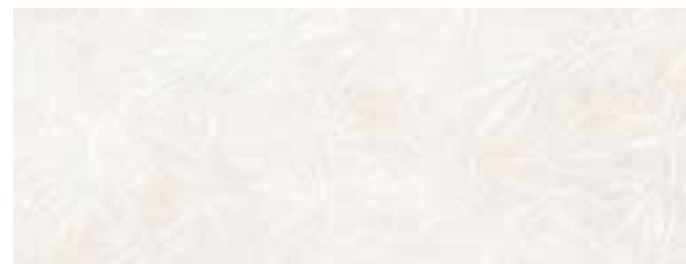

**45x120 ESCENA**  
ARENA 64TZ718

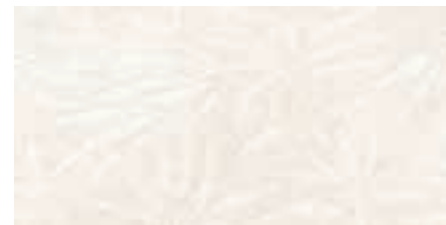

**30x60 ESCENA**  
ARENA 31TZ717



**45x120 ESCENA**  
NUDE 64TZ818



**30x60 ESCENA**  
NUDE 31TZ817



III REVESTIMIENTO: ATREZO CIELO 45x120, ESCENA CIELO 45x120, ATREZO BLANCO 45x120



# BAVIERA

REVESTIMIENTO  
WALL TILES  
45x120 cm  
17<sup>3</sup>/<sub>4</sub>"x47<sup>1</sup>/<sub>16</sub>"

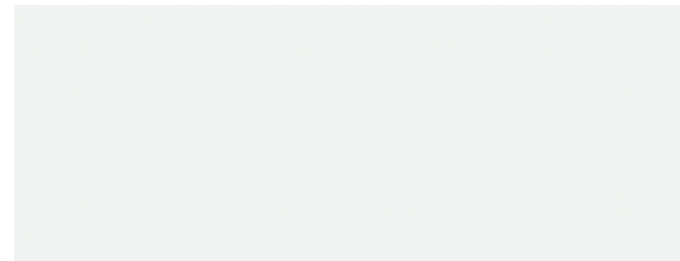

**45x120 BAVIERA**  
BLANCO 64VI408



**45x120 MUNICH**  
BLANCO 64VI418

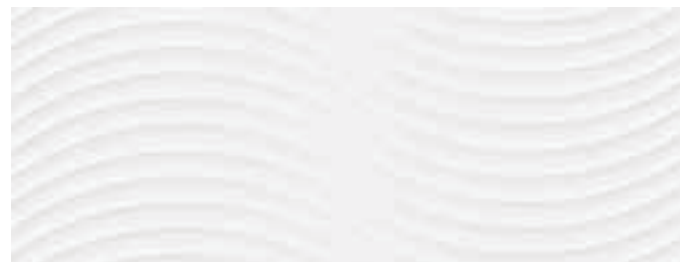

**45x120 BONN**  
BLANCO 64VI428

- 0,5x120 LUREX 120**   
NEGRO 16FL90L
- 0,5x120 LUREX 120**   
ORO 16FL20L
- 0,5x120 LUREX 120**   
PLATA 16FL30L
- 0,5x120 LUREX 120**   
GRANATE 16FL10L

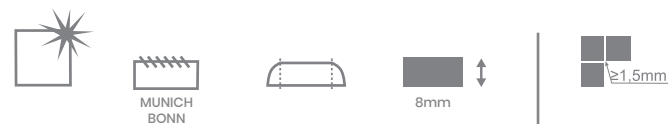

III REVESTIMIENTO: BAVIERA BLANCO 45x120, MUNICH BLANCO 45x120

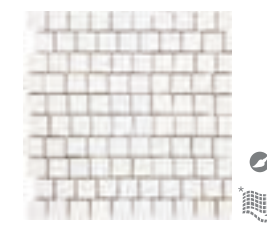

**31x31 AUTUMN**  
BLANCO 17VI41A

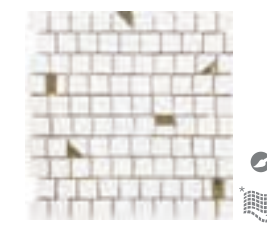

**31x31 AUTUMN**  
ORO 17VI21A

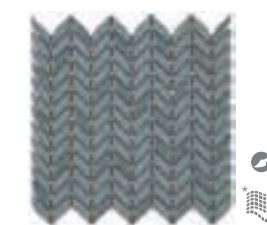

**31x32,5 IKEBANA**  
TINTA 69IK-TI



**31x32,5 IKEBANA**  
ARCILLA 69IK-AR



# DISTRITO

## REVESTIMIENTO

WALL TILES

45x120 cm

17<sup>3</sup>/<sub>4</sub>" x 47<sup>11</sup>/<sub>16</sub>"



DISPONIBLE EN / AVAILABLE IN  
COVERLAM / COVERLAM TOP

COMBINA CON / COORDINATES WITH  
PORCELÁNICO / PORCELAIN TILES



||| REVESTIMIENTO: DISTRITO BLANCO 45x120 / CHELSEA BLANCO 45x120

≡ PAVIMENTO: DISTRITO ALUMINIO 120x120

▮ MUEBLE: COVERLAM TOP DISTRITO ALUMINIO



# DISTRITO

REVESTIMIENTO  
WALL TILES  
45x120 cm  
17<sup>3</sup>/<sub>4</sub>"x47<sup>11</sup>/<sub>16</sub>"

CONCEPT COLLECTION  
DISPONIBLE EN / AVAILABLE IN  
COVERLAM / COVERLAM TOP  
COMBINA CON / COORDINATES WITH  
PORCELÁNICO / PORCELAIN TILES



III REVESTIMIENTO: DISTRITO GRIS 45x120, HOLBORN 45x120  
III PAVIMENTO: DISTRITO IRON 120x120



45x120 DISTRITO  
BLANCO 64DS408



45x120 CHELSEA  
BLANCO 64DS438



45x120 DISTRITO  
GRIS 64DS308



45x120 CHELSEA  
GRIS 64DS338



45x120 DISTRITO  
BEIGE 64DS708



45x120 CHELSEA  
BEIGE 64DS738

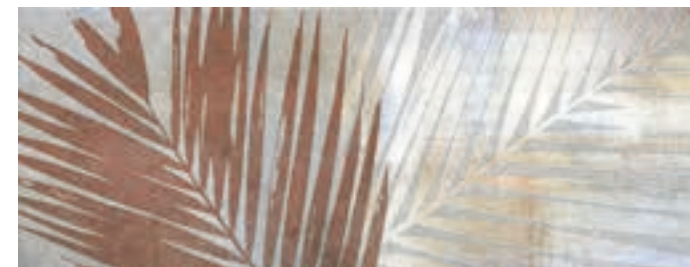

45x120 GARDEN  
17DS98G



45x120 HOLBORN  
64DS948

COMBINA CON COORDINATES WITH  
COVERLAM

DISTRITO 35 / 5,6 / 12MM

ESPORES THICKNESS FORMATOS FORMAT	COVERLAM				COVERLAM TOP
	1000x3000 3,5mm	1200x2600 5,6mm	1200x1200 5,6mm	600x1200 5,6mm	1620x3240 12mm
DISTRITO aluminio, marfil, iron	★	●	●	●	★
DISTRITO zinc, corten	★	●	●	●	

★ Enmallado / Mesh Back

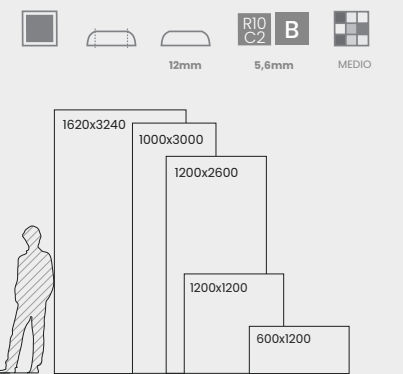

COMBINA CON EL PORCELÁNICO  
COORDINATES WITH THE PORCELAIN TILES

DISTRITO  
120x120 / 60x120 / 60x60 / 30x60 cm  
PÁG. 174





# FLANDES

REVESTIMIENTO  
WALL TILES  
45x120 cm  
17<sup>3</sup>/<sub>4</sub>"x47<sup>11</sup>/<sub>16</sub>"

NUEVO NEW

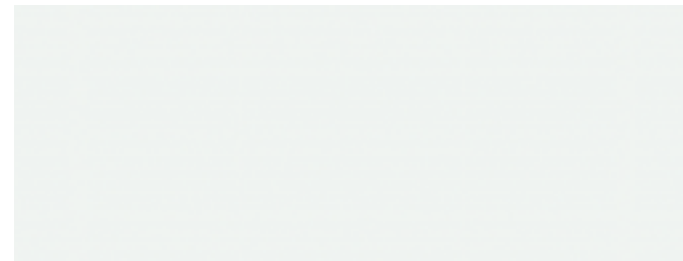

45x120 FLANDES  
BLANCO 64FL408



45x120 BRUSELAS  
BLANCO 64FL418

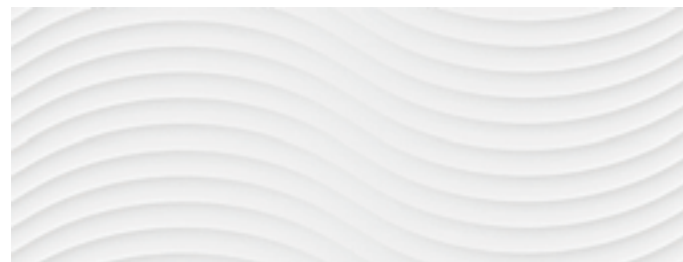

45x120 GANTE  
BLANCO 64FL428

- 0,5x120 LUREX 120  
NEGRO 16FL90L
- 0,5x120 LUREX 120  
ORO 16FL20L
- 0,5x120 LUREX 120  
PLATA 16FL30L
- 0,5x120 LUREX 120  
GRANATE 16FL10L



GANTE  
BRUSELAS

8mm

≥1,5mm



III REVESTIMIENTO: FLANDES BLANCO 45x120, GANTE BLANCO 45x120  
≡ PAVIMENTO: SELVA ABETO 26x160

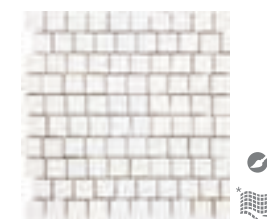

31x31 AUTUMN  
BLANCO 17VI41A

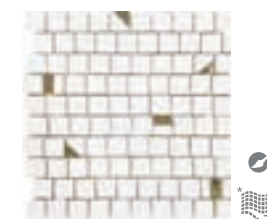

31x31 AUTUMN  
ORO 17VI21A



31x32,5 IKEBANA  
TINTA 69IK-TI



31x32,5 IKEBANA  
ARCILLA 69IK-AR



# FLANDES

REVESTIMIENTO  
WALL TILES  
45x120 cm  
17<sup>3</sup>/<sub>4</sub>"x47<sup>11</sup>/<sub>16</sub>"



III REVESTIMIENTO: GRAZE 45x120, FLANDES BLANCO 45x120, SURFACE COBALTO 60x120  
≡ PAVIMENTO: SURFACE CEMENTO 120x120



45x120 CALM  
64CM808

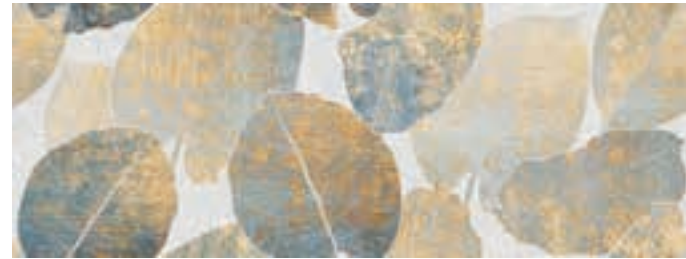

45x120 INDIRA  
64ID108

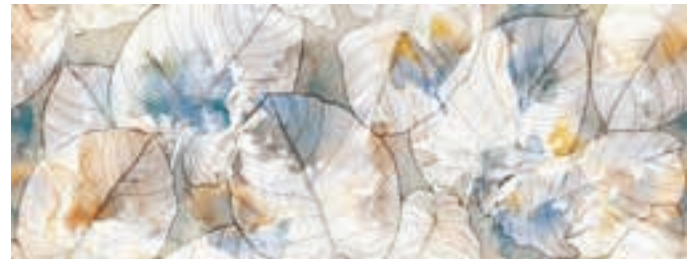

45x120 DIANA  
64DN108

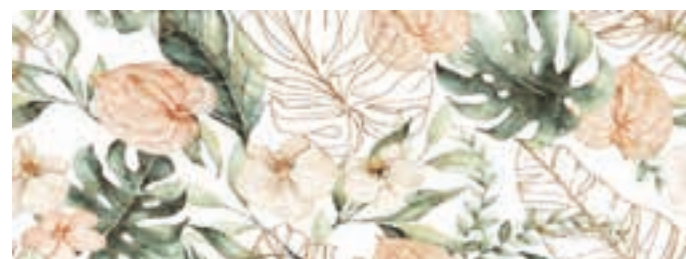

45x120 CHARLEROI  
64FL638



45x120 VITAL  
64VT608



45x120 GRAZE  
64GR108



III REVESTIMIENTO: INDIRA 45x120, SURFACE COBALTO 60x120  
≡ PAVIMENTO: SURFACE COBALTO 120x120

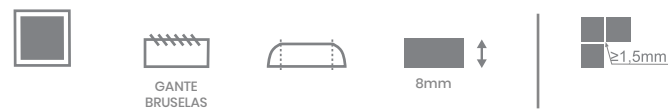



# MALMO

## REVESTIMIENTO

WALL TILES

45x120 cm

17<sup>3</sup>/<sub>4</sub>" x 47<sup>11</sup>/<sub>16</sub>"



**45x120 MALMO**  
CIPRÉS 64E2728



**45x120 MALMO**  
FRESNO 64E2528

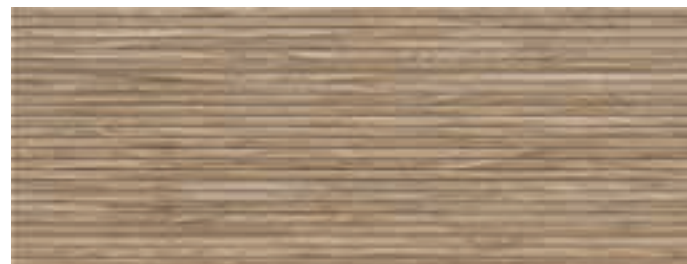

**45x120 MALMO**  
ROBLE 64E2228



8mm



±1.5mm



||| REVESTIMIENTO: MALMO CIPRÉS 45x120, ATREZO ARENA 45x120



# PORTO PETRO

REVESTIMIENTO  
WALL TILES  
45x120 cm  
17<sup>3</sup>/<sub>4</sub>"x47<sup>1</sup>/<sub>16</sub>"

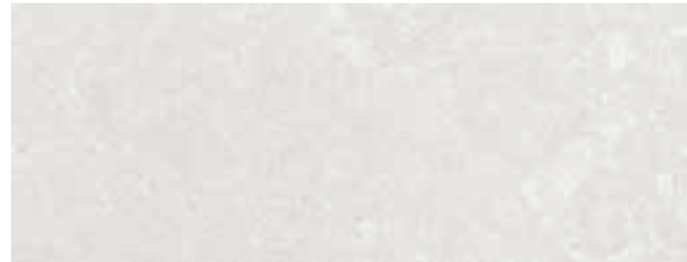

**45x120 PORTO PETRO**  
BLANCO 64PE408



**45x120 TALAIA**  
BLANCO 64PE418  
ARENA 64PE718  
GREIGE 64PE318



**45x120 PORTO PETRO**  
ARENA 64PE708



**45x120 MANACOR**  
ARENA 64PE728  
BLANCO 64PE428  
GREIGE 64PE328

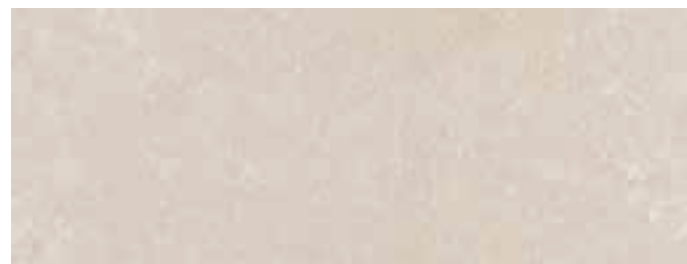

**45x120 PORTO PETRO**  
GREIGE 64PE308

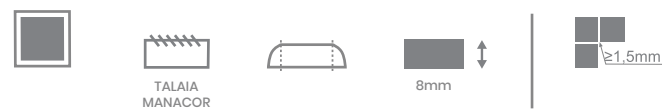

TALAIA  
MANACOR

8mm

≥1.5mm



III REVESTIMIENTO: PORTO PETRO GREIGE 45x120, MANACOR GREIGE 45x120  
III PAVIMENTO: SELVA ABETO 26x160



# SKY

**REVESTIMIENTO**  
WALL TILES  
45x120 / 30x60 cm  
17<sup>3</sup>/<sub>4</sub>"x47<sup>1</sup>/<sub>16</sub>" / 11<sup>13</sup>/<sub>16</sub>"x23<sup>5</sup>/<sub>8</sub>"



**45x120 SKY**  
BLANCO 64SY408



**30x60 SKY**  
BLANCO 31SY47R



**45x120 AIR**  
BLANCO 17SY43A



**30x60 AIR**  
BLANCO 17SY40A



**45x120 WIND**  
BLANCO 64SY418



**30x60 WIND**  
BLANCO 31SY417



**30x60 RAIN \***  
31SY917

(\*) PIEZAS CON DIFERENTES DISEÑOS EMPAQUETADAS ALEATORIAMENTE. CONSULTAR PACKING.  
PIECES WITH DIFFERENT DESIGNS RANDOMLY PACKED. CONSULT THE PACKING INFORMATION.  
VERSCHIEDENE GRAFIKEN, ALEATORISCH VERPACKT. SIEHE PACKING.  
PIÈCES AVEC DES DIFFÉRENTS MOTIFS, EMBALLÉES DE MANIÈRE ALÉATOIRE. CONSULTER L'EMBALLAGE.

**0,5x120 LUREX 120**  
NEGRO 16FL90L

**0,5x120 LUREX 120**  
PLATA 16FL30L

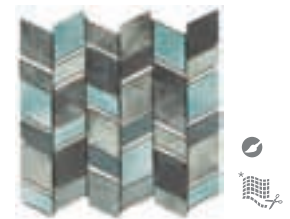

**30x32 MUSA BASALTO**  
VERDE 69MU-BV





# SKY

**REVESTIMIENTO**  
WALL TILES  
45x120 / 30x60 cm  
17<sup>3</sup>/<sub>4</sub>" x 47<sup>1</sup>/<sub>16</sub>" / 11<sup>13</sup>/<sub>16</sub>" x 23<sup>5</sup>/<sub>8</sub>"



**45x120 SKY**  
BEIGE 64SY708

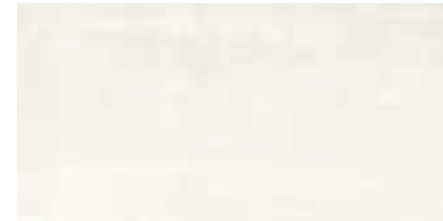

**30x60 SKY**  
BEIGE 31SY77R



**45x120 AIR**  
BEIGE 17SY73A



**30x60 AIR**  
BEIGE 17SY70A



**45x120 WIND**  
BEIGE 64SY718



**30x60 WIND**  
BEIGE 31SY717

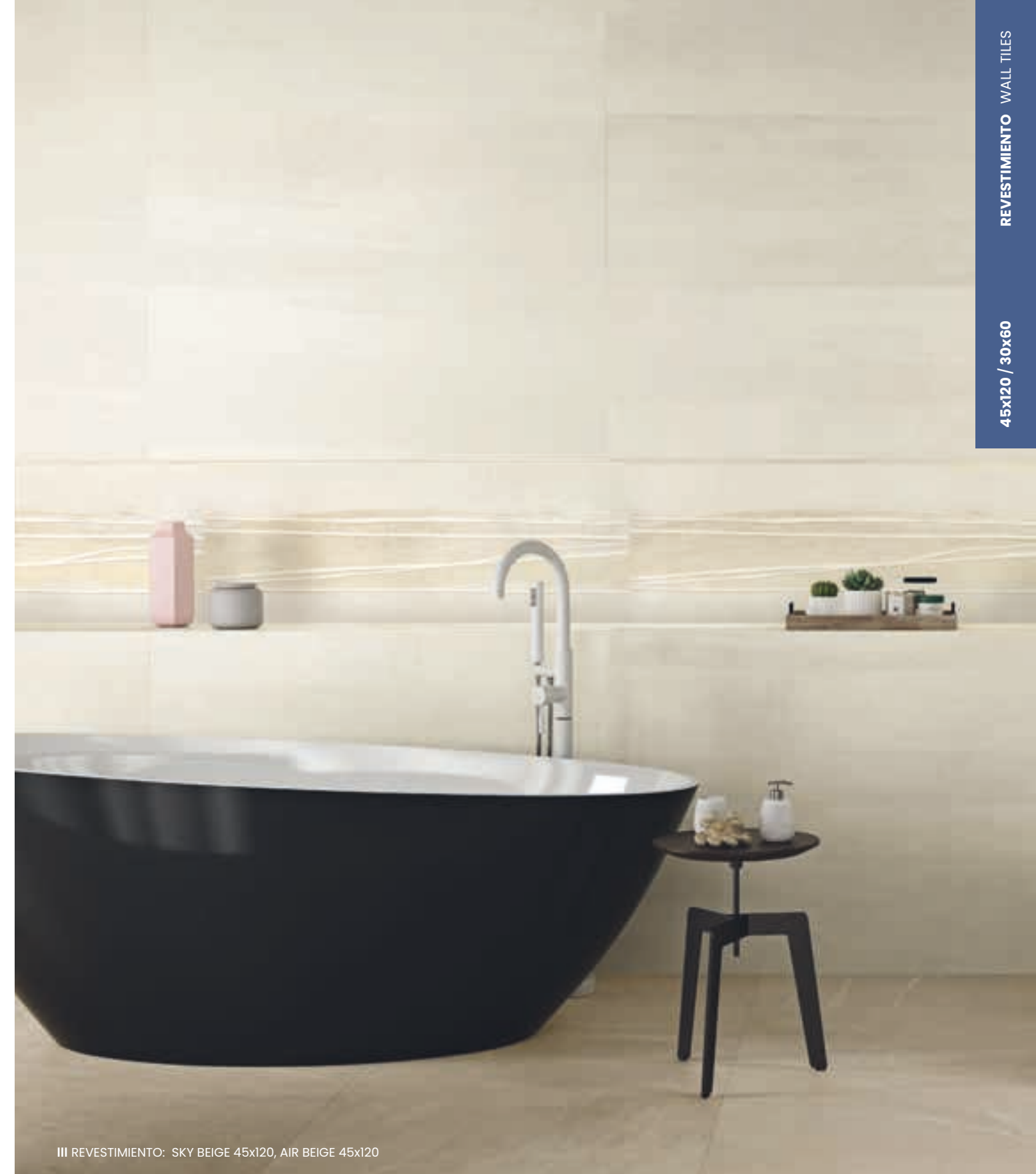

III REVESTIMIENTO: SKY BEIGE 45x120, AIR BEIGE 45x120

**0,5x120 LUREX 120**  
ORO 16FL20L



**30x32 MUSA BASALTO**  
MOKA 69MU-BM





# TESUKI

## REVESTIMIENTO

WALL TILES

45x120 cm

17<sup>3</sup>/<sub>4</sub>" x 47<sup>11</sup>/<sub>16</sub>"

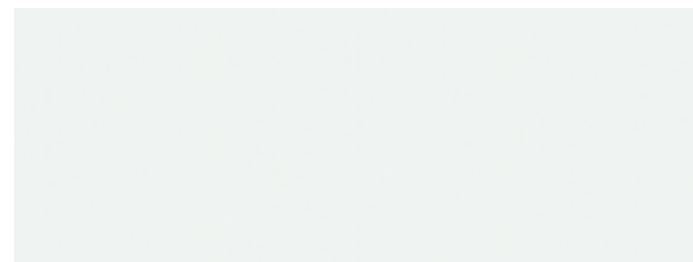

**45x120 FLANDES**  
BLANCO 64FL408

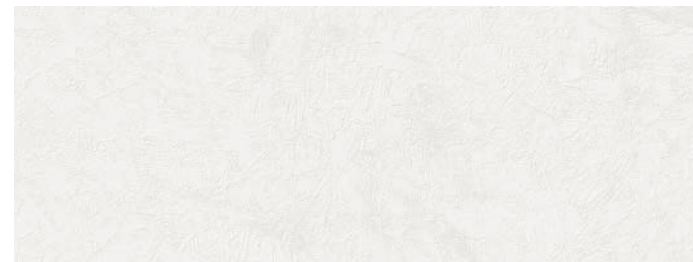

**45x120 KADO**  
BLANCO 64EU438



**45x120 TESUKI**  
BLANCO 64EU408

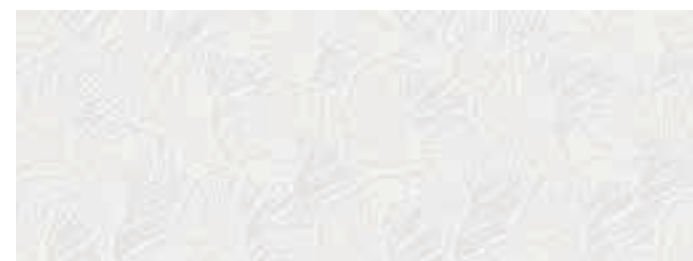

**45x120 GAMPI**  
BLANCO 64EU418



III REVESTIMIENTO: FLANDES BLANCO 45x120, TESUKI BLANCO 45x120, GAMPI BLANCO 45x120, LUREX NEGRO 0,5x120  
 ≡ PAVIMENTO: VOLGA GRIS NATURAL 80x80

**0,5x120 LUREX 120**  
NEGRO 16FL90L

**0,5x120 LUREX 120**  
ORO 16FL20L

**0,5x120 LUREX 120**  
PLATA 16FL30L

**0,5x120 LUREX 120**  
GRANATE 16FL10L

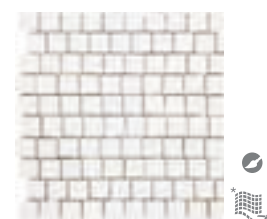

**31x31 AUTUMN**  
BLANCO 17VI41A



**31x31 AUTUMN**  
ORO 17VI21A

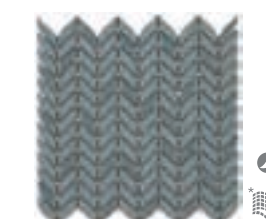

**31x32,5 IKEBANA**  
TINTA 69IK-TI



**31x32,5 IKEBANA**  
ARCILLA 69IK-AR





# TEXTURE

REVESTIMIENTO  
WALL TILES  
45x120 / 30x60 cm  
17<sup>3</sup>/<sub>4</sub>"x47<sup>1</sup>/<sub>16</sub>" / 11<sup>13</sup>/<sub>16</sub>"x23<sup>5</sup>/<sub>8</sub>"

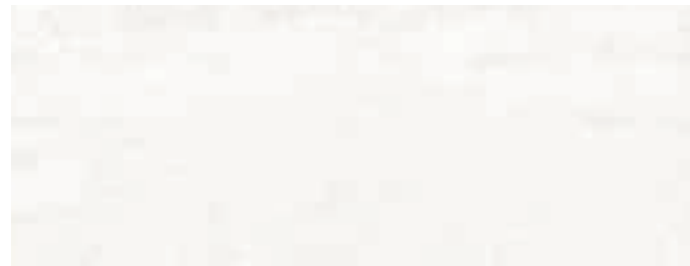

45x120 TEXTURE  
BLANCO 64TX408



30x60 TEXTURE 60  
BLANCO 31TX47R



45x120 TEXTURE  
PERLA 64TX308



30x60 TEXTURE 60  
PERLA 31TX37R



45x120 TEXTURE  
BEIGE 64TX708



30x60 TEXTURE 60  
BEIGE 31TX77R



TEXTURE, ONNE  
SPATULA  
STENCIL



8mm



≥1,5mm

III REVESTIMIENTO: TEXTURE PERLA 45x120, TEXTURE BLANCO 45x120

≡ PAVIMENTO: HABANA NEGRO 80x80



# TEXTURE

## REVESTIMIENTO

WALL TILES

45x120 / 30x60 cm

17<sup>3</sup>/<sub>4</sub>"x47<sup>1</sup>/<sub>16</sub>" / 11<sup>13</sup>/<sub>16</sub>"x23<sup>5</sup>/<sub>8</sub>"



**45x120 ONNE**  
PERLA 64TX328  
BLANCO 64TX428  
BEIGE 64TX728

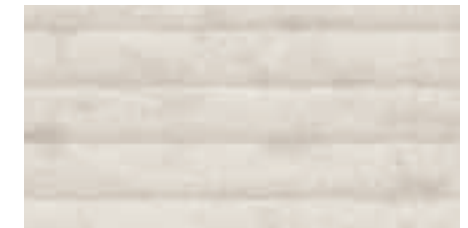

**30x60 ONNE 60**  
PERLA 31TX327  
BLANCO 31TX427  
BEIGE 31TX727

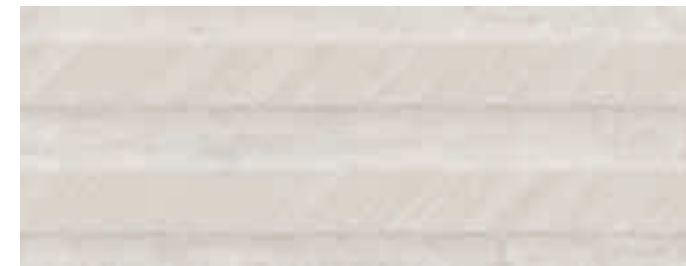

**45x120 SPATULA**  
PERLA 64TX318  
BLANCO 64TX418  
BEIGE 64TX718

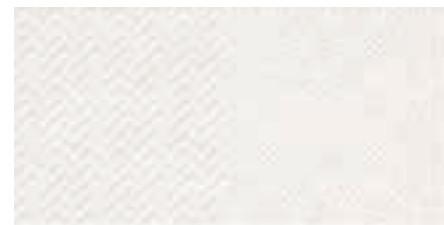

**30x60 STENCIL 60 \***  
BLANCO 31TX437



**30x60 STENCIL 60 \***  
PERLA 31TX337



**30x60 STENCIL 60 \***  
BEIGE 31TX737



**45x120 ATELIER \***  
64TX938



**30x60 ATELIER 60 \***  
31TX937

(\*) PIEZAS CON DIFERENTES DISEÑOS EMPAQUETADAS ALEATORIAMENTE. CONSULTAR PACKING.  
PIECES WITH DIFFERENT DESIGNS RANDOMLY PACKED. CONSULT THE PACKING INFORMATION.  
VERSCHIEDENE GRAFIKEN, ALEATORISCH VERPACKT. SIEHE PACKING.  
PIÈCES AVEC DES DIFFÉRENTS MOTIFS, EMBALLÉES DE MANIÈRE ALÉATOIRE. CONSULTER L'EMBALLAGE.



TEXTURE, ONNE  
SPATULA  
STENCIL



8mm



≥1,5mm



# ZARCI

REVESTIMIENTO

WALL TILES

45x120

17<sup>3</sup>/<sub>4</sub>"x47<sup>1</sup>/<sub>16</sub>"



DISPONIBLE EN / AVAILABLE IN  
COVERLAM / COVERLAM TOP

COMBINA CON / COORDINATES WITH  
PORCELÁNICO / PORCELAIN TILES



||| REVESTIMIENTO: ZARCI ARENA 45x120, PALMA ARENA 45x120

≡ PAVIMENTO: ZARCI GREIGE 120x120



# ZARCI

REVESTIMIENTO  
WALL TILES  
45x120  
17<sup>3</sup>/<sub>4</sub>"x47<sup>11</sup>/<sub>16</sub>"

CONCEPT COLLECTION  
DISPONIBLE EN / AVAILABLE IN  
COVERLAM / COVERLAM TOP  
COMBINA CON / COORDINATES WITH  
PORCELÁNICO / PORCELAIN TILES



||| REVESTIMIENTO: CALVIÁ ARENA 45x120



45x120 ZARCI  
ARENA 64ZA708



45x120 MARÉS  
ARENA 64ZA718



45x120 CALVIÁ  
ARENA 64ZA728



45x120 PALMA  
ARENA 64ZA738

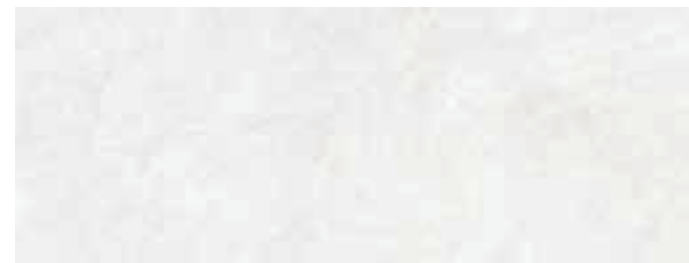

45x120 ZARCI  
BLNCO 64ZA408



45x120 MARÉS  
BLNCO 64ZA418

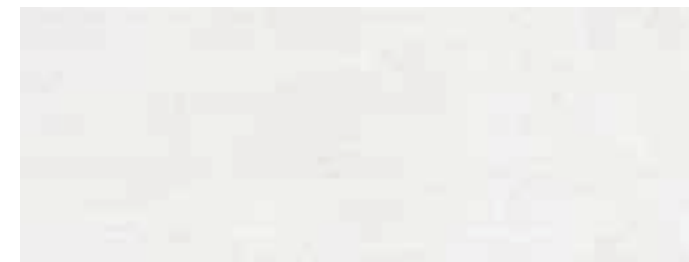

45x120 CALVIÁ  
BLNCO 64ZA428



45x120 PALMA  
BLNCO 64ZA438



||| REVESTIMIENTO: ZARCI BLNCO 45x120, MARÉS BLNCO 45x120

COMBINA CON COORDINATES WITH  
**COVERLAM**

ZARCI <sup>35 / 12 / 20</sup> MM

ESPEORES THICKNESS FORMATOS FORMAT	COVERLAM	COVERLAM TOP		
	1000x3000 3,5mm	1620x3240 12mm	810x3240 12mm	1620x3240 20mm
ZARCI marfil, perla, greige	★			
ZARCI marfil, perla		★	★	★

★ Enmallado / Mesh Back

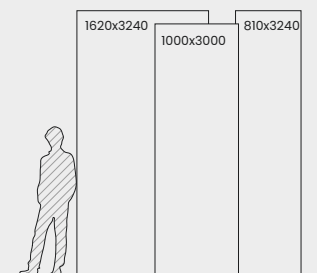

COMBINA CON EL PORCELÁNICO  
COORDINATES WITH THE PORCELAIN TILES

ZARCI  
120x120 / 60x120 / 80x80 / 60x60 / 30x60 cm  
PÁG. 140



# BOREAL ALSACIA

REVESTIMIENTO  
WALL TILES

31,5x100 cm

12<sup>3/8"</sup>x39<sup>3/8"</sup>

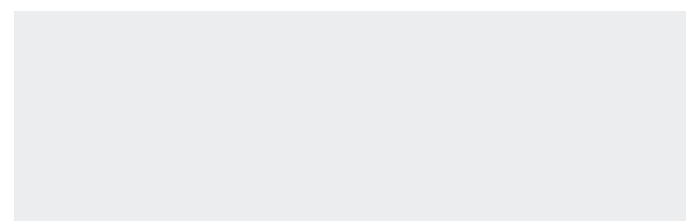

**31,5x100 BOREAL  
BLANCO 95BO401**



**31,5x100 ALSACIA  
95AL401**



**31,5x100 ASTUN  
BLANCO 95VY411**

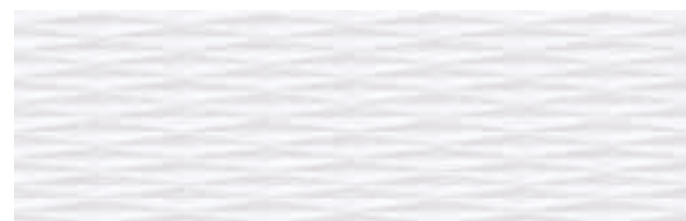

**31,5x100 CHAMONIX  
BLANCO 95VY421**



**31,5x100 CERLER  
BLANCO 17BO43C**

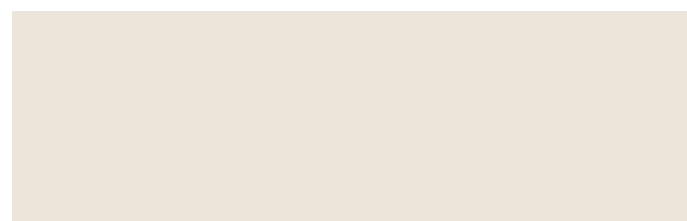

**31,5x100 BOREAL  
BEIGE 95BO701**

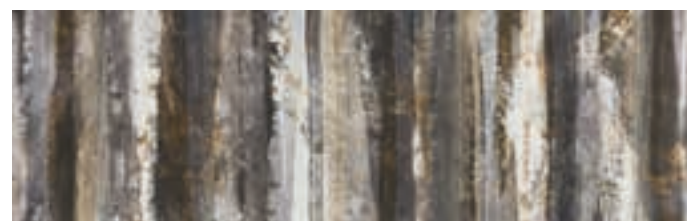

**31,5x100 NARVAL  
95BO431**



**31,5x100 LORENA  
17AL93L**



**1,5x100 SELENE**  
ANTRACITA 16GA60S  
ACERO 16GA30S  
BRONCE 16GA90S  
PLOMO 16GA50S



**0,5x100 ALLOY**  
ANTRACITA 16MD60P



**1,5x100 ALUMINIO 100  
16PR30A**



ALSACIA



BOREAL



ASTUN  
CHAMONIX



8mm



≥1,5mm



III REVESTIMIENTO: BOREAL BLANCO 31,5x100, CHAMONIX BLANCO 31,5x100

III PAVIMENTO: ARTIC GRIS NATURAL 80x80



**26,4x27,4 MUSA EXAGONO  
NEGRO 69MU-EN**

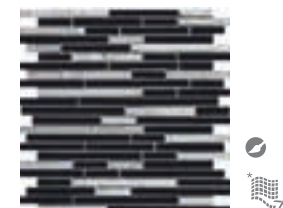

**30x30 MUSA RECTANGULAR  
NEGRO 69MU-RN**



# FÓSIL

REVESTIMIENTO  
WALL TILES

31,5x100 / 30x60 cm

12<sup>3/8</sup>"x39<sup>3/8</sup>" / 11<sup>13/16</sup>"x23<sup>5/8</sup>"

COMBINA CON / COORDINATES WITH  
PORCELÁNICO / PORCELAIN TILES  
FÓSIL





# FÓSIL

## REVESTIMIENTO

WALL TILES

31,5x100 / 30x60 cm

12<sup>3/8</sup>"x39<sup>3/8</sup>" / 11<sup>13/16</sup>"x23<sup>5/8</sup>"

COMBINA CON / COORDINATES WITH  
PORCELÁNICO / PORCELAIN TILES  
FÓSIL



**31,5x100 FÓSIL**  
BONE 95F1401



**30x60 FÓSIL**  
BONE 31F147R



**31,5x100 FIJI**  
BONE 95F141I



**30x60 FIJI**  
BONE 31F1417



**31,5x100 TRÓPICO**  
BONE 95F142I



**30x60 TOBAGO**  
BONE 31F1437



**31,5x100 TRÓPICO METAL**  
BONE 17F140T

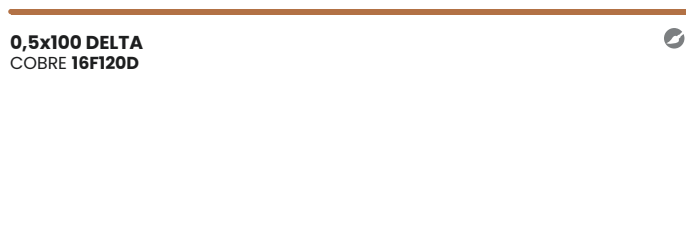

**0,5x100 DELTA**  
COBRE 16F120D



**31,5x100 FÓSIL**  
PERLA 95F130I



**30x60 FÓSIL**  
PERLA 31F137R



**31,5x100 FIJI**  
PERLA 95F131I



**30x60 FIJI**  
PERLA 31F1317



**31,5x100 TRÓPICO**  
PERLA 95F132I



**30x60 TOBAGO**  
PERLA 31F1337



**31,5x100 TRÓPICO METAL**  
PERLA 17F130T

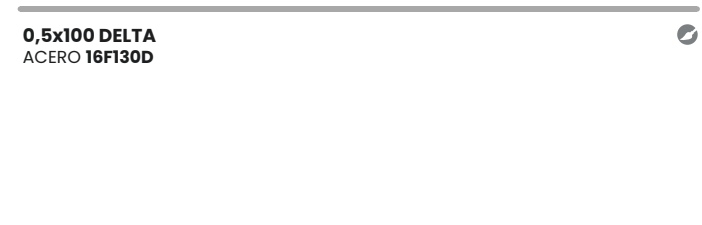

**0,5x100 DELTA**  
ACERO 16F130D

FÓSIL 80x80 / 60x60 / 30x60cm 31<sup>1/2</sup>"x31<sup>1/2</sup>" / 23<sup>5/8</sup>"x23<sup>5/8</sup>" / 11<sup>13/16</sup>"x23<sup>5/8</sup>"

PORCELÁNICO  
PORCELAIN TILE

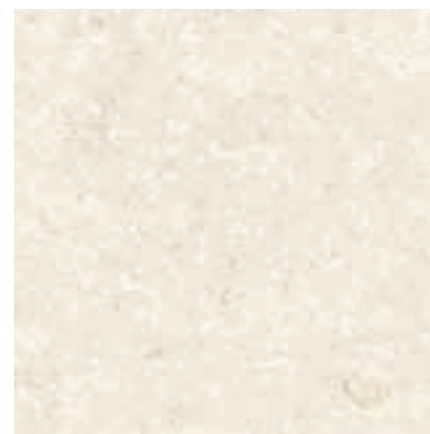

**80x80 FÓSIL BONE 81F236R**  
**60x60 FÓSIL BONE 82F235R**  
**30x60 FÓSIL BONE 46F232R**

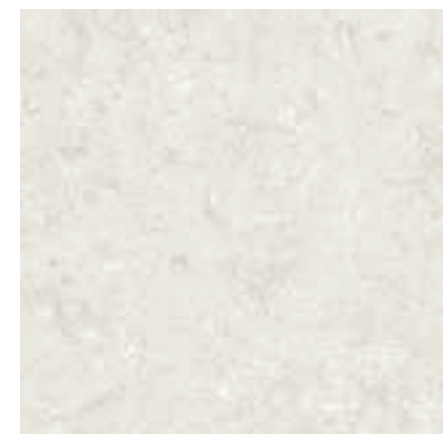

**80x80 FÓSIL PERLA 81F246R**  
**60x60 FÓSIL PERLA 82F245R**  
**30x60 FÓSIL PERLA 46F242R**

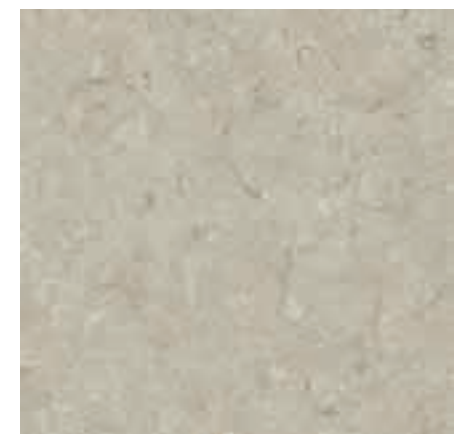

**80x80 FÓSIL GRIS 81F266R**  
**60x60 FÓSIL GRIS 82F265R**  
**30x60 FÓSIL GRIS 46F262R**





# FRESCO

REVESTIMIENTO

WALL TILES

31,5x100 cm

12<sup>3/8</sup>"x39<sup>3/8</sup>"



DISPONIBLE EN / AVAILABLE IN  
COVERLAM

COMBINA CON / COORDINATES WITH  
PORCELÁNICO / PORCELAIN TILES





# FRESCO

REVESTIMIENTO  
WALL TILES  
31,5x100 cm  
12<sup>3/8</sup>"x39<sup>3/8</sup>"



DISPONIBLE EN / AVAILABLE IN  
**COVERLAM**  
COMBINA CON / COORDINATES WITH  
**PORCELÁNICO / PORCELAIN TILES**



III REVESTIMIENTO: FRESCO CNIZA 31,5x100  
III PAVIMENTO: FRESCO CENIZA 31,5x100 + JUNGLA IROKO 19,5x120

REVESTIMIENTO WALL TILES

31,5x100



**31,5x100 FRESCO**  
CENIZA 95FR301



**31,5x100 FRESCO**  
BEIGE 95FR701



**31,5x100 VASARI**  
CENIZA 95FR311



**31,5x100 VASARI**  
BEIGE 95FR711



**31,5x100 LEONARDO**  
CENIZA 95FR321



**31,5x100 LEONARDO**  
BEIGE 95FR721



**31,5x100 DONATELLO**  
CENIZA 95FR331



**31,5x100 DONATELLO**  
BEIGE 95FR731



COMBINA CON COORDINATES WITH  
**COVERLAM**

FRESCO 35 / 56

ESPEORES THICKNESS FORMATOS FORMAT	COVERLAM			
	1200x2600 3,5mm	1000x3000 5,6mm	1200x1200 5,6mm	600x1200 5,6mm
FRESCO greige, ocre, blanco, gris	★	★	●	●

★ Enmallado / Mesh Back

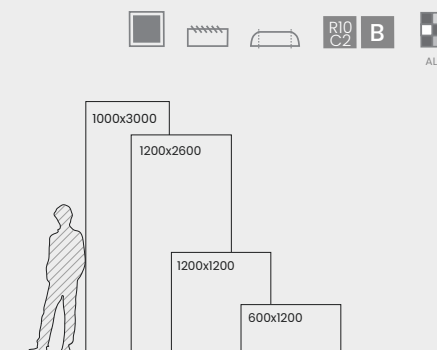

FRESCO 120x120 / 60x120 / 60x60 cm 47<sup>11/16</sup>"x47<sup>11/16</sup>" / 23<sup>5/8</sup>"x47<sup>11/16</sup>" / 23<sup>5/8</sup>"x23<sup>5/8</sup>"

**PORCELÁNICO**  
PORCELAIN TILE



**120x120 FRESCO PERLA 36FR40R**  
**60x120 FRESCO PERLA 44FR49R**  
**60x60 FRESCO PERLA 82FR45R**



**120x120 FRESCO GREIGE 36FR30R**  
**60x120 FRESCO GREIGE 44FR39R**  
**60x60 FRESCO GREIGE 82FR35R**



**120x120 FRESCO OCRE 36FR00R**  
**60x120 FRESCO OCRE 44FR09R**  
**60x60 FRESCO OCRE 82FR05R**

3DTECHNOLOGY



LEONARDO  
DONATELLO



VASARI



10MM  
PORCELÁNICO



8MM  
PORCELÁNICO



RIO  
C1 B  
PORCELÁNICO



ALTO



1.5mm  
31,5x100



3mm  
PORCELÁNICO





# GALVANIC

## REVESTIMIENTO

WALL TILES

31,5x100 / 30x60 cm

12<sup>3/8</sup>"x39<sup>3/8</sup>" / 11<sup>13/16</sup>"x23<sup>5/8</sup>"





# GALVANIC

REVESTIMIENTO  
WALL TILES  
31,5x100 / 30x60 cm  
12<sup>3/8</sup>"x39<sup>3/8</sup>" / 11<sup>13/16</sup>"x23<sup>5/8</sup>"



**31,5x100 GALVANIC**  
BLANCO 95GV401



**30x60 GALVANIC**  
BLANCO 31GV47R



**31,5x100 GALVANIC**  
ALUMINIO 95GV301



**30x60 GALVANIC**  
ALUMINIO 31GV37R



**31,5x100 LEZAMA**  
BLANCO 95GV421



**30x60 LEZAMA**  
BLANCO 31GV427



**31,5x100 LEZAMA**  
ALUMINIO 95GV321



**30x60 LEZAMA**  
ALUMINIO 31GV327



**31,5x100 HARO**  
BLANCO 95GV411



**30x60 HARO**  
BLANCO 31GV417



**31,5x100 HARO**  
ALUMINIO 95GV311



**30x60 HARO**  
ALUMINIO 31GV317



**0,5x100 ALLOY**  
ANTRACITA 16MD60P



**30x30 ORGAZ**  
ALUMINIO 08OG-30  
ANTRACITA 08OG-60  
CROMO 08OG-10  
ÓXIDO 08OG-20



**30x32 MUSA BASALTO**  
MOKA 69MU-BM  
GRIS 69MU-BG

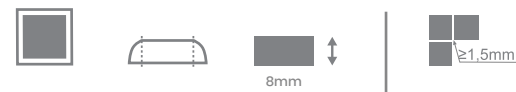



# LOIRE

REVESTIMIENTO  
WALL TILES

31,5x100 / 30x60 cm

12<sup>3/8</sup>"x39<sup>3/8</sup>" / 11<sup>13/16</sup>"x23<sup>5/8</sup>"

COMBINA CON / COORDINATES WITH  
PORCELÁNICO / PORCELAIN TILES  
VILLAGE





# LOIRE

REVESTIMIENTO  
WALL TILES  
31,5x100 / 30x60 cm  
12<sup>3</sup>/<sub>8</sub>"x39<sup>3</sup>/<sub>8</sub>" / 11<sup>13</sup>/<sub>16</sub>"x23<sup>5</sup>/<sub>8</sub>"

COMBINA CON / COORDINATES WITH  
PORCELÁNICO / PORCELAIN TILES  
VILLAGE



**31,5x100 LOIRE**  
GRIS 95IO301



**30x60 LOIRE**  
GRIS 31IO37R



**31,5x100 CHER**  
GRIS 95IO341



**30x60 CHER**  
GRIS 31IO347



**31,5x100 VENDÔME**  
GRIS 95IO321



**30x60 VENDÔME**  
GRIS 31IO327



**31,5x100 RHIN**  
GRIS 95IO311



**31,5x100 LILLE**  
GRIS 95IO331



**31,5x100 LOIRE**  
ARENA 95IO701



**30x60 LOIRE**  
ARENA 31IO77R



**31,5x100 CHER**  
ARENA 95IO741



**30x60 CHER**  
ARENA 31IO747



**31,5x100 VENDÔME**  
ARENA 95IO721



**30x60 VENDÔME**  
ARENA 31IO727



**31,5x100 RHIN**  
ARENA 95IO711

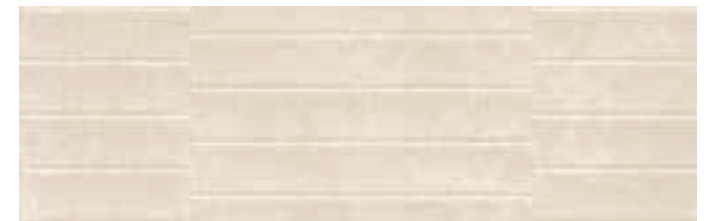

**31,5x100 LILLE**  
ARENA 95IO731

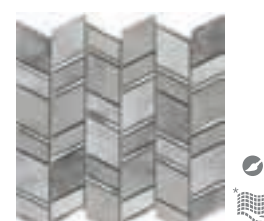

**30x32 MUSA BASALTO**  
GRIS 69MU-BG



**30x32 MUSA BASALTO**  
MOKA 69MU-BM

COMBINA CON EL PORCELÁNICO  
COORDINATES WITH THE PORCELAIN TILES

VILLAGE  
60x120 / 60x60 / 30x60 cm  
PÁG. 132





# MARÍTIMA

## REVESTIMIENTO

WALL TILES

31,5x100 / 30x60 cm

12<sup>3/8</sup>"x39<sup>3/8</sup>" / 11<sup>13/16</sup>"x23<sup>5/8</sup>"

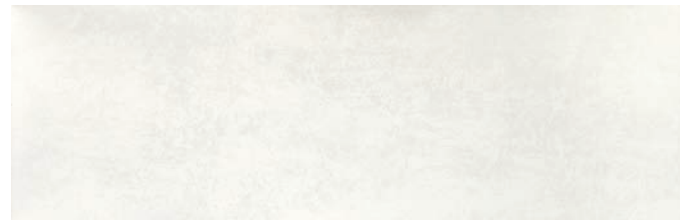

**31,5x100 BÁLTICO**  
BLANCO 95BT401



**30x60 BÁLTICO 60**  
BLANCO 31BT47R



**31,5x100 EGEO 100**  
BLANCO 95EE401



**30x60 EGEO 60**  
BLANCO 31EE47R



**31,5x100 BARENTS 100**  
BLANCO 95BR401



**30x60 BARENTS 60**  
BLANCO 31BR47R

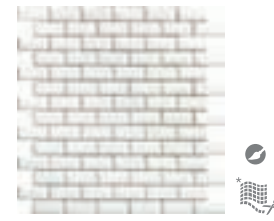

**30x30 TALLIN**  
BLANCO 69TL-BL



**31,5x100 BARENTS 100**  
BEIGE 95BR701



**30x60 BARENTS 60**  
BEIGE 31BR77R

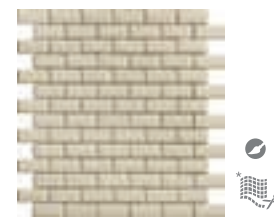

**30x30 TALLIN**  
ARENA 69TL-AR



EGEO

8mm

≥1,5mm



**31,5x100 ALBORAN**  
95BT911



**31,5x100 LORENA**  
17AL93L



**30x60 PLATINIUM (SET DE 2 PIEZAS)**  
17BT93P

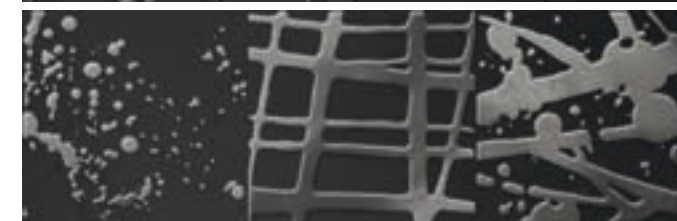
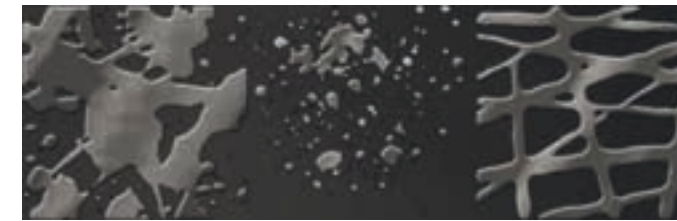

**31,5x100 HOPEN (SET DE 3 PIEZAS)**  
17BT93H



**30x60 LUMINOR**  
17BT93L



**1,5x100 SELENE**  
ANTRACITA 16GA60S  
ACERO 16GA30S  
BRONCE 16GA90S  
PLOMO 16GA50S



**0,5x100 ALLOY**  
ANTRACITA 16MD60P



# MARMÓREA

CALACATA

REVESTIMIENTO  
WALL TILES

31,5x100 cm

12<sup>3/8"</sup>x39<sup>3/8"</sup>

COMBINA CON / COORDINATES WITH  
PORCELÁNICO / PORCELAIN TILES

CALACATA



**31,5x100 MARMÓREA**  
CALACATA 95MD401



**31,5x100 ÁBACO**  
CALACATA 95MD411

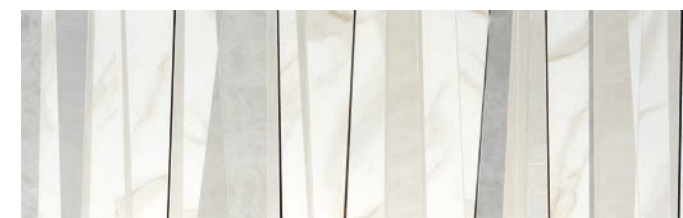

**31,5x100 DANBY**  
CALACATA 17MD43C



**31,5x100 CELOSÍA**  
CALACATA 95MD421



**30x30 HEXAGONAL**  
CALACATA 69HE-CA

**0,5x100 ALLOY**  
ANTRACITA 16MD60P

**1,5x100 SELENE**  
ANTRACITA 16GA60S  
ACERO 16GA30S  
BRONCE 16GA90S  
PLOMO 16GA50S

COMBINA CON EL PORCELÁNICO  
COORDINATES WITH THE PORCELAIN TILES

CALACATA  
60x120 / 60x60 / 30x60  
10x30 cm

PÁG. 048



ÁBACO  
CELOSÍA



8mm



≥1,5mm  
31,5x100

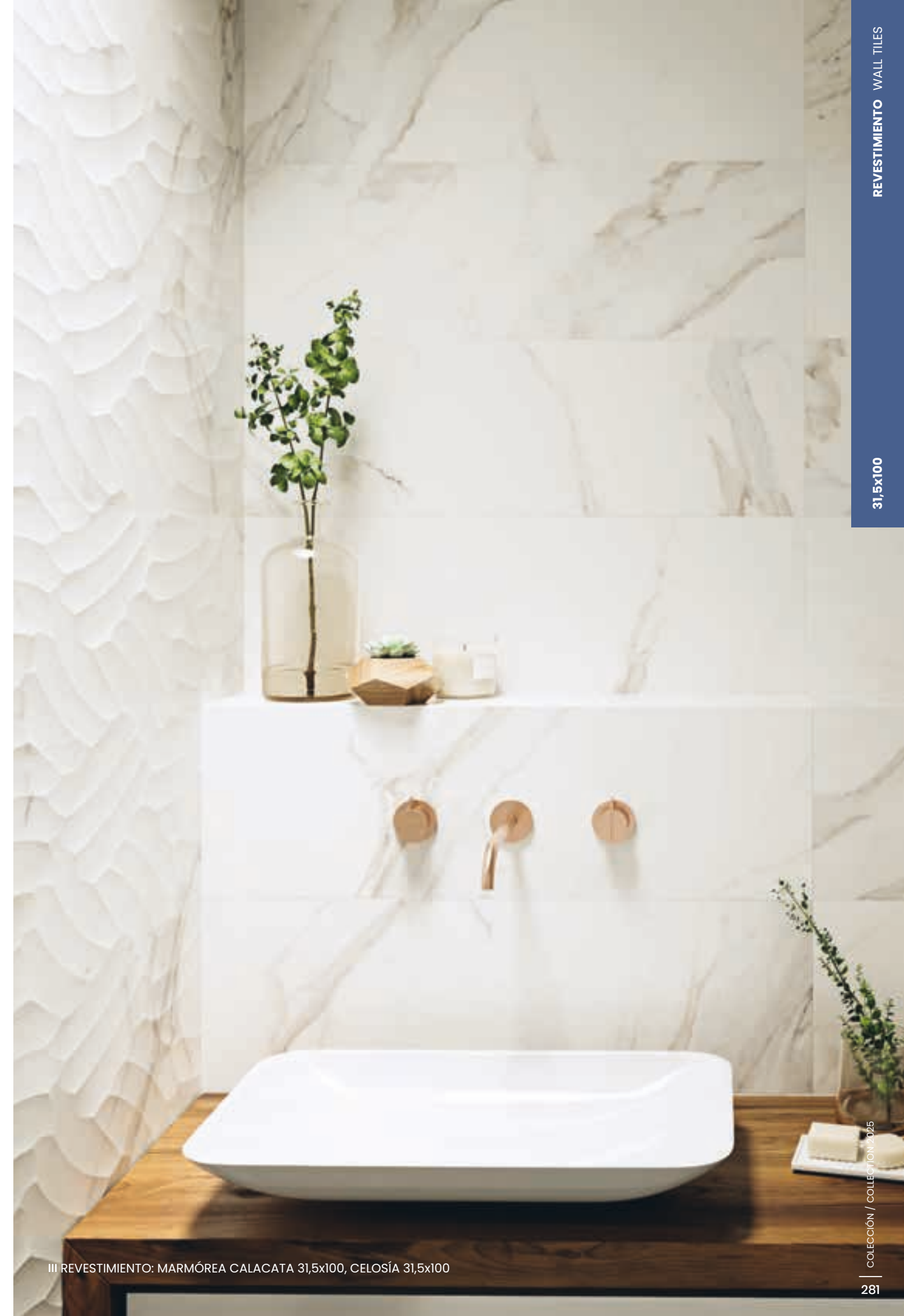

III REVESTIMIENTO: MARMÓREA CALACATA 31,5x100, CELOSÍA 31,5x100



# MARMÓREA

CORINTO

REVESTIMIENTO  
WALL TILES

31,5x100 / 30x60 cm

12<sup>3/8"</sup>x39<sup>3/8"</sup> / 7<sup>7/8"</sup>x23<sup>5/8"</sup>

COMBINA CON / COORDINATES WITH  
PORCELÁNICO / PORCELAIN TILES  
CORINTO



**31,5x100 MARMÓREA 100**  
CORINTO 98MDB71



**30x60 MARMÓREA 60**  
CORINTO 31MDB77



**31,5x100 MICENAS 100**  
CORINTO 95MDB7M



**30x60 MICENAS 60**  
CORINTO 31MDB7M



**31,5x100 MICENAS 100**  
BRONCE CORINTO 17MD73M

COMBINA CON EL PORCELÁNICO  
COORDINATES WITH THE PORCELAIN TILES

CORINTO  
120x120 / 119x119 / 60x120  
59x119 / 60x60 / 59x59  
30x60 cm

PÁG. 060



MICENAS



8mm



1.5mm  
31,5x100



III REVESTIMIENTO: MARMÓREA CORINTO 31,5x100, NAUPLIA CORINTO 31,5x100

≡ PAVIMENTO: CORINTO PULIDO 119x119



**31,5x100 NAUPLIA 100 (SET DE 2 PIEZAS)**  
CORINTO 17MD73N



**30x60 NAUPLIA 60 (SET DE 2 PIEZAS)**  
CORINTO 17MD73A



# MARMÓREA

CUARZO RENO

REVESTIMIENTO  
WALL TILES

31,5x100 / 30x60 cm

12<sup>3/8"</sup>x39<sup>3/8"</sup> / 7<sup>7/8"</sup>x23<sup>5/8"</sup>

COMBINA CON / COORDINATES WITH  
PORCELÁNICO / PORCELAIN TILES  
CUARZO RENO



III REVESTIMIENTO: MARMÓREA CUARZO RENO 31,5x100, PRISMA 31,5x100



31,5x100 MARMÓREA 100  
CUARZO RENO 95MD801



30x60 MARMÓREA 60  
CUARZO RENO 31MD87R



31,5x100 SÍLEX 100  
CUARZO RENO 95MD871



30x60 SÍLEX 60  
CUARZO RENO 31MD877



31,5x100 ÓPALO 100  
CUARZO RENO 95MD881



30x60 ÓPALO 60  
CUARZO RENO 31MD887

0,5x100 OMEGA 100  
ORO 16B0900

COMBINA CON EL PORCELÁNICO  
COORDINATES WITH THE PORCELAIN TILES

CUARZO RENO  
78x158 / 120x120 / 119x119  
60x120 / 59x119 / 60x60  
59x59 / 30x60 / 28x59 cm

PÁG. 060



SÍLEX  
ÓPALO

8mm

≥1,5mm  
31,5x100



31,5x100 PRISMA 100  
CUARZO RENO 17MD83P



30x60 PRISMA 60  
CUARZO RENO 17MD80P



31,5x100 JADE 100\*  
CUARZO RENO 95MD891

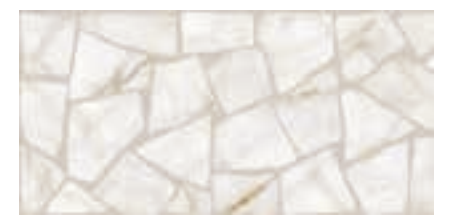

30x60 JADE 60\*  
CUARZO RENO 31MD897

(\*) PIEZAS CON DIFERENTES DISEÑOS EMPAQUETADAS ALEATORIAMENTE. CONSULTAR PACKING.  
PIECES WITH DIFFERENT DESIGNS RANDOMLY PACKED. CONSULT THE PACKING INFORMATION.  
VERSCHIEDENE GRAFIKEN, ALEATORISCH VERPAKT. SIEHE PACKING.  
PIÈCES AVEC DES DIFFÉRENTS MOTIFS, EMBALLÉES DE MANIÈRE ALÉATOIRE. CONSULTER  
L'EMBALLAGE.  
PEZZI CON DISEGNI DIVERSI INSCATOLATI CASUALMENTE. CONSULTARE L'IMBALLAGGIO.  
STUKS MET VERSCHILLENDE DESIGNS WILLEKEURIG VERPAKT. RAADPLEEG DE  
VERPAKINGSINFORMATIE.  
PŁYTKI O RÓŻNYCH WZORACH PAKOWANE LOSOWO. SPRAWDŹ INFORMACJE NA  
OPAKOWANIU.  
ПЛИТКА С ВАРИАЦИЕЙ ДИЗАЙНА, УПАКОВАНА В КОРОБКЕ СЛУЧАЙНЫМ ОБРАЗОМ.  
ПРОКОНСУЛЬТИРУЙТЕ УПАКОВОЧНУЮ ИНФОРМАЦІЮ.



# MARMÓREA

ESTATUARIO

REVESTIMIENTO  
WALL TILES

31,5x100 / 30x60 cm

12<sup>3/8"</sup>x39<sup>3/8"</sup> / 11<sup>13/16"</sup>x23<sup>5/8"</sup>

COMBINA CON / COORDINATES WITH  
PORCELÁNICO / PORCELAIN TILES  
MARMÓREA ESTATUARIO

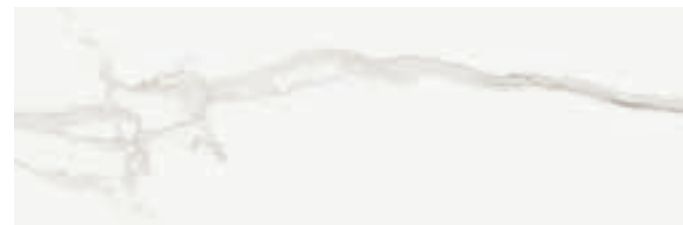

**31,5x100 MARMÓREA 100**  
ESTATUARIO NATURAL **95MD001**  
ESTATUARIO BRILLO **95MDB01**



**30x60 MARMÓREA 60**  
ESTATUARIO BRILLO **31MDB47**



**31,5x100 PRENAOS**  
ESTATUARIO NATURAL **95MD031**



**30x60 JÓNICO 60**  
ESTATUARIO BRILLO **31MDB4J**



**31,5x100 EFESO 100**  
ESTATUARIO BRILLO **95MDB0E**

III REVESTIMIENTO: ESTATUARIO BRILLO 31,5x100, EFESO 100 ESTATUARIO BRILLO 31,5x100

≡ PAVIMENTO: COVERLAM FOSTER GRIS 120x120



**31,5x100 CAPITEL 100 \***  
NATURAL **95MD051**



**31,5x100 NAOS**  
ESTATUARIO NATURAL **17MD03N**

**1,5x100 SELENE**  
ANTRACITA **16GA60S**  
ACERO **16GA30S**  
BRONCE **16GA90S**  
PLOMO **16GA50S**

COMBINA CON EL PORCELÁNICO  
COORDINATES WITH THE PORCELAIN TILES

MARMÓREA  
ESTATUARIO  
60x120 / 59x119 / 60,5x60,5  
59x59 / 30x60,5 / 28x59  
10x30

PÁG. 080



31,5x100



31,5x100  
30x60



PRENAOS, EFESO  
JÓNICO



31,5x100



30x60



8mm



≥1,5mm  
31,5x100



# MÍTICA

## REVESTIMIENTO

WALL TILES

31,5x100 / 30x60 cm

12<sup>3/8</sup>"x39<sup>3/8</sup>" / 11<sup>13/16</sup>"x23<sup>5/8</sup>"

COMBINA CON / COORDINATES WITH  
PORCELÁNICO / PORCELAIN TILES

MÍTICA





# MÍTICA

REVESTIMIENTO  
WALL TILES  
31,5x100 / 30x60 cm  
12<sup>3/8</sup>"x39<sup>3/8</sup>" / 11<sup>13/16</sup>"x23<sup>5/8</sup>"

COMBINA CON / COORDINATES WITH  
PORCELÁNICO / PORCELAIN TILES  
MÍTICA

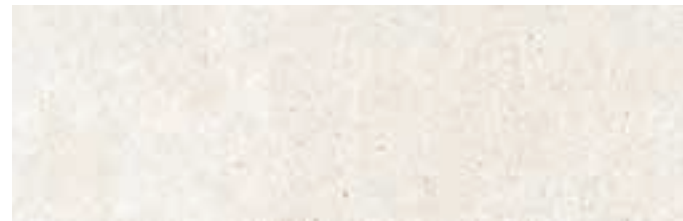

31,5x100 MÍTICA 100  
BLANCO 95MI401



30x60 MÍTICA 60  
BLANCO 31MI407



31,5x100 TUDONS 100  
BLANCO 95MI421



30x60 TUDONS 60  
BLANCO 31MI417



31,5x100 NAVETA 100  
BLANCO 95MI411



31,5x100 MÍTICA 100  
MARFIL 95MI701



30x60 MÍTICA 60  
MARFIL 31MI707



31,5x100 TUDONS 100  
MARFIL 95MI721



30x60 TUDONS 60  
MARFIL 31MI717



31,5x100 NAVETA 100  
MARFIL 95MI711

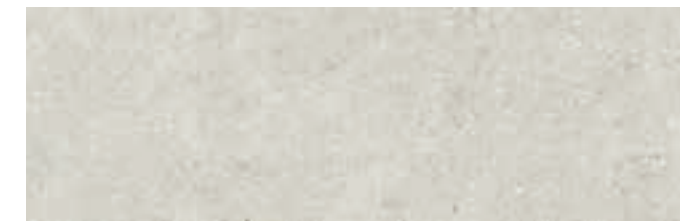

31,5x100 MÍTICA 100  
PERLA 95MI301



30x60 MÍTICA 60  
PERLA 31MI307



31,5x100 TUDONS 100  
PERLA 95MI321



30x60 TUDONS 60  
PERLA 31MI317



31,5x100 NAVETA 100  
PERLA 95MI311

COMBINA CON EL PORCELÁNICO  
COORDINATES WITH THE PORCELAIN TILES

MÍTICA  
120x120 / 60x120  
60x60 / 30x60  
PÁG. 120





# SUN VALLEY

REVESTIMIENTO  
WALL TILES

31,5x100 cm

12<sup>3/8"</sup>x39<sup>3/8"</sup>

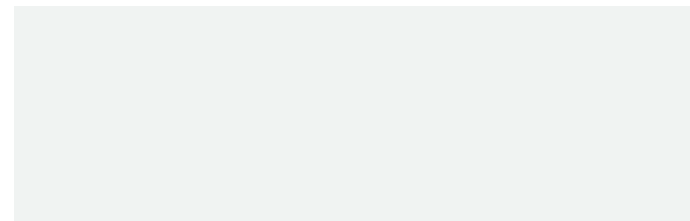

**31,5x100 SUN VALLEY 100**  
BLANCO 95VY401



**31,5x100 BAQUEIRA 100**  
BLANCO 95VY451



**31,5x100 FORMIGAL 100**  
BLANCO 95VY441

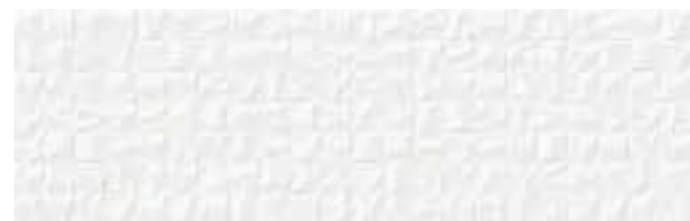

**31,5x100 BERET 100**  
BLANCO 95VY431



III REVESTIMIENTO: SUN VALLEY 31,5x100, BERET 31,5x100

III PAVIMENTO: SAJONIA FRESNO 19,5x120

II ENCIMERA: COVERLAM TOP BLUE STONE GRIS



BAQUEIRA  
FORMIGAL  
BERET



8mm



≥1,5mm



# SURFACE

## REVESTIMIENTO

WALL TILES

31,5x100 cm

12<sup>3/8</sup>"x39<sup>3/8</sup>"



DISPONIBLE EN / AVAILABLE IN  
COVERLAM / COVERLAM TOP

COMBINA CON / COORDINATES WITH  
PORCELÁNICO / PORCELAIN TILES





# SURFACE

REVESTIMIENTO  
WALL TILES  
31,5x100 cm  
12<sup>3/8"</sup>x39<sup>3/8"</sup>

CONCEPT COLLECTION  
DISPONIBLE EN / AVAILABLE IN  
COVERLAM / COVERLAM TOP  
COMBINA CON / COORDINATES WITH  
PORCELÁNICO / PORCELAIN TILES

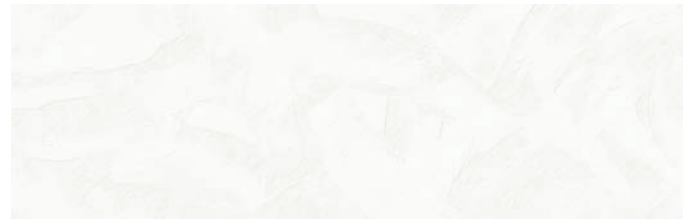

31,5x100 SURFACE  
BLANCO 95SF401

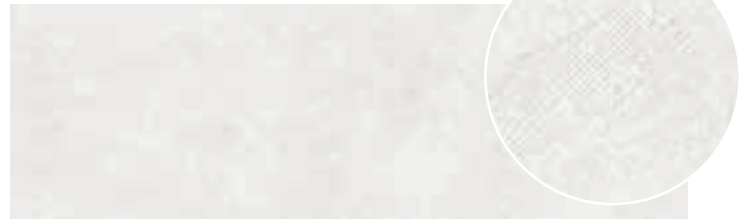

31,5x100 SURFACE  
CEMENTO 95SF101



31,5x100 ANFORA  
BLANCO 95SF421



31,5x100 ANFORA  
CEMENTO 95SF121

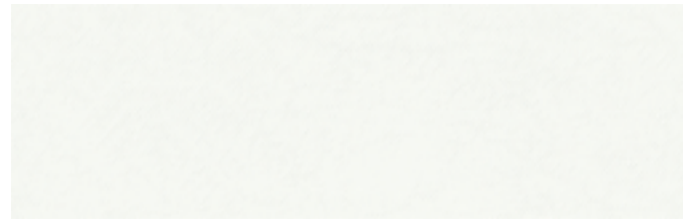

31,5x100 ARGILLA  
BLANCO 95SF411

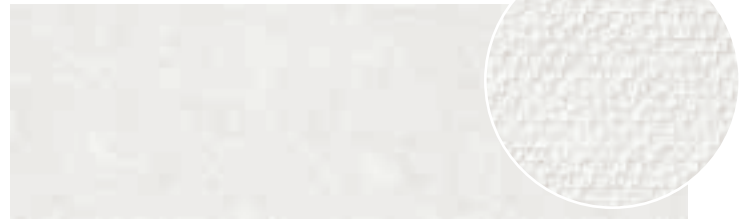

31,5x100 ARGILLA  
CEMENTO 95SF111

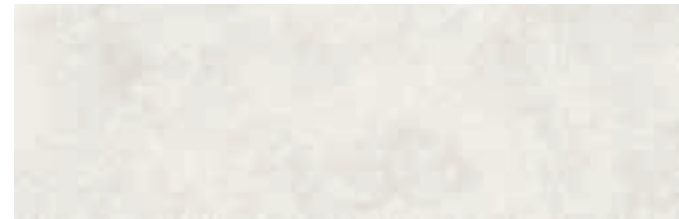

31,5x100 SURFACE  
MARFIL 95SF701



31,5x100 ANFORA  
MARFIL 95SF721



31,5x100 ARGILLA  
MARFIL 95SF711



7,5x30 PIGMENTO  
BLANCO 06DP140



7,5x30 PIGMENTO  
ARCILLA 06DP170



7,5x30 PIGMENTO  
GRIS 06DP130



7,5x30 PIGMENTO  
TIERRA 06DP120



7,5x30 PIGMENTO  
SALVIA 06DP110



7,5x30 PIGMENTO  
TAUPE 06DP180



7,5x30 PIGMENTO  
NAVY 06DP150

COMBINA CON / COORDINATES WITH  
**COVERLAM**

SURFACE 3,5 / 5,6 / 12 MM

ESPORES / THICKNESS FORMATOS / FORMAT	COVERLAM						COVERLAM TOP	
	1200x2780 5,6mm	1000x3000 5,6mm	1000x3000 3,5mm	1600x1600 8mm	1200x1200 5,6mm	600x1200 5,6mm	1620x3240 12mm	810x3240 12mm
SURFACE cemento, marfil, arena, siena, sage, cobalto	★	★	★	●	●	●	★	★

★ Enmallado / Mesh Back

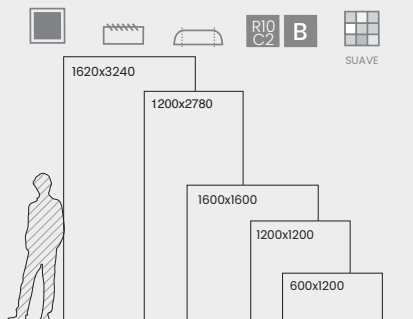

COMBINA CON EL PORCELÁNICO  
COORDINATES WITH THE PORCELAIN TILES

SURFACE  
120x120 / 60x120 / 80x80 / 60x60 / 30x60 cm  
PÁG. 152





# VOLTERRA

REVESTIMIENTO

WALL TILES

31,5x100 cm

12<sup>3/8</sup>"x39<sup>3/8</sup>"

COMBINA CON / COORDINATES WITH  
PORCELÁNICO / PORCELAIN TILES

VOLTERRA





# VOLTERRA

REVESTIMIENTO  
WALL TILES  
31,5x100 cm  
12<sup>3/8</sup>"x39<sup>3/8</sup>"

COMBINA CON / COORDINATES WITH  
PORCELÁNICO / PORCELAIN TILES  
VOLTERRA

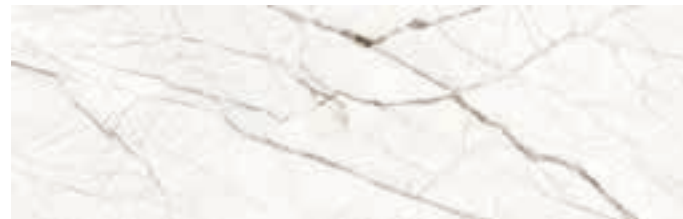

31,5x100 VOLTERRA  
BLANCO 95V130I



31,5x100 VOLTERRA  
MARFIL 95V170I

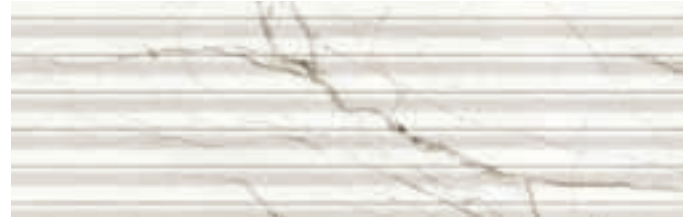

31,5x100 AREZZO  
BLANCO 95V131I



31,5x100 AREZZO  
MARFIL 95V171I



31,5x100 SIENA  
BLANCO 17V130S



31,5x100 SIENA  
MARFIL 17V170S



31,5x100 PRATO  
BLANCO 95V132I



31,5x100 PRATO  
MARFIL 95V172I

0,5x100 LUREX 100  
NEGRO 16FL92L

0,5x100 LUREX 100  
ORO 16FL22L

0,5x100 LUREX 100  
GRANATE 16FL12L

VOLTERRA 120x120 / 80x80 / 60x120 / 119x119 / 59x119 / 30x60 cm  
47<sup>11/16</sup>"x47<sup>11/16</sup>" / 31<sup>1/2</sup>"x31<sup>1/2</sup>" / 23<sup>5/8</sup>"x23<sup>5/8</sup>" / 46<sup>7/8</sup>"x46<sup>7/8</sup>" / 23<sup>1/4</sup>"x46<sup>7/8</sup>" / 11<sup>3/16</sup>"x23<sup>5/8</sup>"

PORCELÁNICO  
PORCELAIN TILE



120x120 VOLTERRA NATURAL BLANCO 36V140R  
119x119 VOLTERRA PULIDO BLANCO 36V140P  
80x80 VOLTERRA NATURAL BLANCO 81V146R  
60x120 VOLTERRA NATURAL BLANCO 44V149R  
59x119 VOLTERRA PULIDO BLANCO 44V149P  
30x60 VOLTERRA NATURAL BLANCO 46V142R

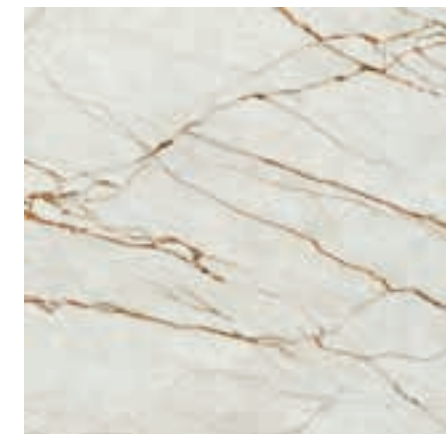

120x120 VOLTERRA NATURAL GRIS 36V130R  
119x119 VOLTERRA PULIDO GRIS 36V130P  
80x80 VOLTERRA NATURAL GRIS 81V136R  
60x120 VOLTERRA NATURAL GRIS 44V139R  
59x119 VOLTERRA PULIDO GRIS 44V139P  
30x60 VOLTERRA NATURAL GRIS 46V132R

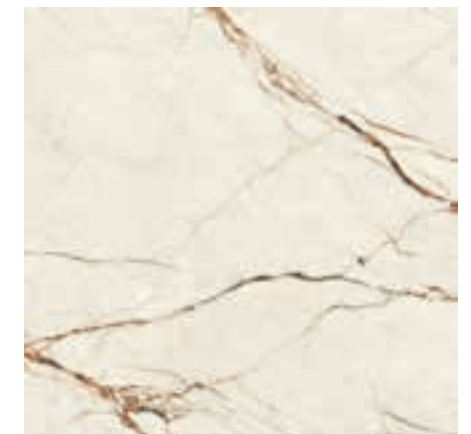

120x120 VOLTERRA NATURAL BEIGE 36V170R  
119x119 VOLTERRA PULIDO BEIGE 36V170P  
80x80 VOLTERRA NATURAL BEIGE 81V176R  
60x120 VOLTERRA NATURAL BEIGE 44V179R  
59x119 VOLTERRA PULIDO BEIGE 44V179P  
30x60 VOLTERRA NATURAL BEIGE 46V172R





# WABI SABI

**REVESTIMIENTO**  
WALL TILES  
31,5x100 / 30x60 cm  
12<sup>3/8"</sup>x39<sup>3/8"</sup> / 11<sup>13/16"</sup>x23<sup>5/8"</sup>

**COMBINA CON / COORDINATES WITH**  
**PORCELÁNICO / PORCELAIN TILES**  
**WABI SABI**



III REVESTIMIENTO: WABI CONCRETE BLANCO 31,5x100, WABI FABRIC BLANCO 31,5x100, WABI WOOD GRIS 31,5x100



**31,5x100 WABI CONCRETE**  
BLANCO 95WC401



**30x60 WABI CONCRETE**  
BLANCO 31WC407



**31,5x100 WABI CONCRETE**  
BEIGE 95WC701



**30x60 WABI CONCRETE**  
BEIGE 31WC707



**31,5x100 WABI CONCRETE**  
GRIS 95WC301



**30x60 WABI CONCRETE**  
GRIS 31WC307



**31,5x100 WABI WOOD**  
BLANCO 95WW401



**30x60 WABI WOOD**  
BLANCO 31WW407

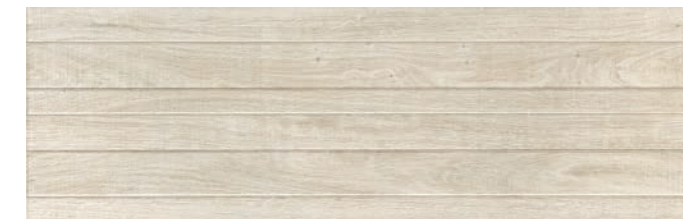

**31,5x100 WABI WOOD**  
BEIGE 95WW701



**30x60 WABI WOOD**  
BEIGE 31WW707



**31,5x100 WABI WOOD**  
GRIS 95WW301



**30x60 WABI WOOD**  
GRIS 31WW307





# WABI SABI

**REVESTIMIENTO**  
WALL TILES  
31,5x100 / 30x60 cm  
12<sup>3/8</sup>"x39<sup>3/8</sup>" / 11<sup>13/16</sup>"x23<sup>5/8</sup>"

**COMBINA CON / COORDINATES WITH**  
**PORCELÁNICO / PORCELAIN TILES**  
**WABI SABI**



III REVESTIMIENTO: WABI CONCRETE GRIS 31,5x100, WABI WOOD GRIS 31,5x100  
≡ PAVIMENTO: WABI CONCRETE GRIS 60x60



**31,5x100 WABI FABRIC**  
BLANCO 95WF401



**30x60 WABI FABRIC**  
BLANCO 31WF407



**31,5x100 WABI FABRIC**  
BEIGE 95WF701



**30x60 WABI FABRIC**  
BEIGE 31WF707



**31,5x100 WABI FABRIC**  
GRIS 95WF301

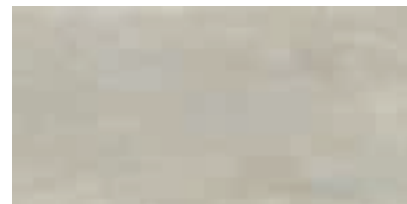

**30x60 WABI FABRIC**  
GRIS 31WF307

**0,5x100 ALLOY**  
ANTRACITA 16MD60P

**1,5x100 SELENE**  
ANTRACITA 16GA60S

**1,5x100 SELENE**  
ACERO 16GA30S

**1,5x100 SELENE**  
BRONCE 16GA90S

**1,5x100 SELENE**  
PLOMO 16GA50S

**WABI SABI 60x60 cm** 23<sup>5/8</sup>"x23<sup>5/8</sup>"

**PORCELÁNICO**  
PORCELAIN TILE

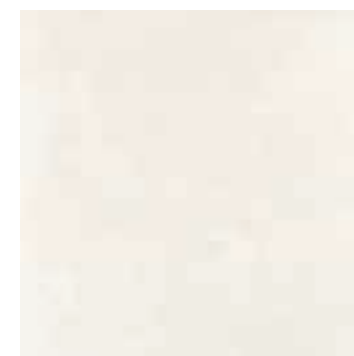

**60x60 WABI CONCRETE**  
BLANCO 82WC45R



**60x60 WABI CONCRETE**  
BEIGE 82WC75R



**60x60 WABI CONCRETE**  
GRIS 82WC35R



WABI FABRIC  
WABI WOOD

60x60  
PORCELÁNICO

31,5x100

30x60

10mm  
PORCELÁNICO

8mm

R10  
C2  
60x60  
PORCELÁNICO



MEDIO

≥1,5mm  
31,5x100

≥3mm  
60x60



# WHITE&CO

## REVESTIMIENTO

WALL TILES

31,5x100 cm

12<sup>3/8</sup>"x39<sup>3/8</sup>"





# WHITE&CO

REVESTIMIENTO  
WALL TILES  
31,5x100 cm  
12<sup>3/8"</sup>x39<sup>3/8"</sup>



III REVESTIMIENTO: TIROL BLANCO 31,5x100, CIRCLE BRONCE 31,5x100

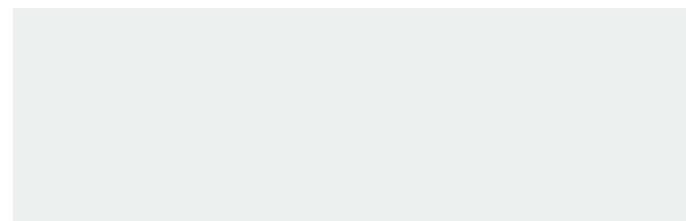

**31,5x100 TIROL**  
BLANCO 95WH401



**31,5x100 CIRCLE**  
BLANCO 95WH421



**31,5x100 LINE**  
BLANCO 95WH411



**31,5x100 HEXAGON**  
BLANCO 95WH431



**31,5x100 CIRCLE**  
BRONCE 95WH221



**31,5x100 HEXAGON**  
NUDE 95WH831



**31,5x100 CIRCLE**  
ACERO 95WH321



**31,5x100 HEXAGON**  
TINTA 95WH531



**31,5x100 DICE**  
BLANCO 95WH441



**0,5x100 BOUQUET 100**  
ÉBANO 16BD81B



**0,5x100 BOUQUET 100**  
GRIS 16BD31B



**31,5x100 PREMIUM**  
SILVER 95WH351



**31,5x100 PREMIUM**  
ROSE 95WH851

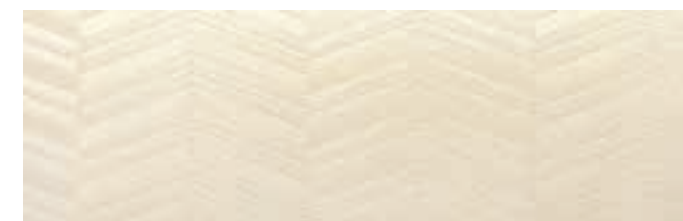

**31,5x100 PREMIUM**  
GOLD 95WH051

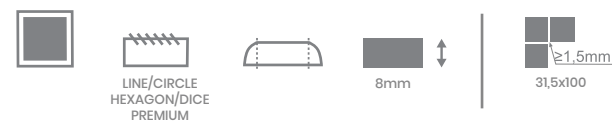



# COREA MONTBLANC

REVESTIMIENTO  
WALL TILES  
30x90 cm  
11<sup>13</sup>/<sub>16</sub>"x35<sup>7</sup>/<sub>16</sub>"



**30x90 COREA**  
BLANCO 53CO409



**30x90 MONTBLANC**  
BLANCO 53MB409  
BEIGE 53MB709



**30x90 SENDAI 90**  
BLANCO 53CO419

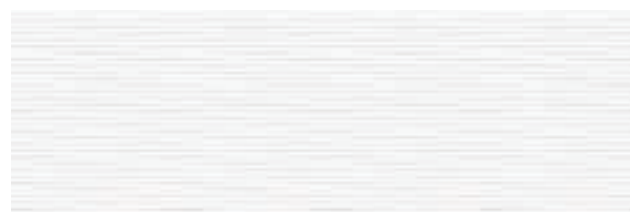

**30x90 GLACIAR 90**  
BLANCO 53MB439



**30x90 NARA 90**  
BLANCO 53CO429



**30x90 POLAR 90**  
BLANCO 53MB449



III REVESTIMIENTO: COREA BLANCO 30x90, NARA BLANCO 30x90





# SUECIA ANTÁRTIDA

REVESTIMIENTO  
WALL TILES  
30x90 cm  
11<sup>13</sup>/<sub>16</sub>"x35<sup>7</sup>/<sub>16</sub>"



# FINLANDIA SIBERIA

REVESTIMIENTO  
WALL TILES  
30x60 cm  
11<sup>13</sup>/<sub>16</sub>"x23<sup>5</sup>/<sub>8</sub>"

# CANADÁ NEVADA

REVESTIMIENTO  
WALL TILES  
25x40 cm  
9<sup>7</sup>/<sub>8</sub>"x15<sup>6</sup>/<sub>8</sub>"

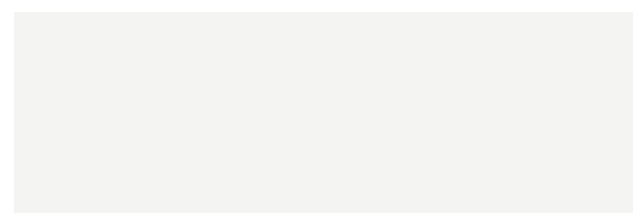

**30x90 SUECIA**  
BLANCO 53SU409

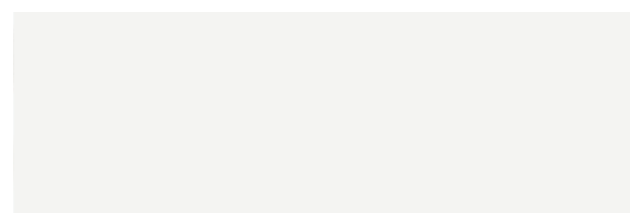

**30x90 ANTÁRTIDA**  
NEGRO 53AN409



**30x90 BAHAMAS**  
BLANCO 53AN419



**30x90 BAHAMAS**  
NEGRO 53AN919



**1,5x100 SELENE**  
ANTRACITA 16GA60S  
ACERO 16GA30S  
BRONCE 16GA90S  
PLOMO 16GA50S



**10x90 PEDRIZA 6**  
MARRÓN 16PA06P



**0,5x100 ALLOY**  
ANTRACITA 16MD60P



**5x30 PEDRIZA 1**  
MARRÓN 16PA01P  
NEGRO 16PA61P



**1,5x90 PERFIL ALUMINIO**  
16FO30P

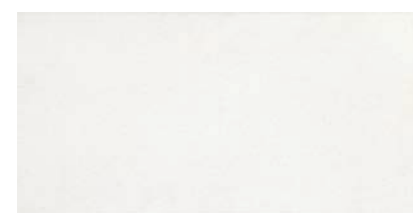

**30x60 SIBERIA**  
BLANCO 31SI407  
BLANCO 31SI47R

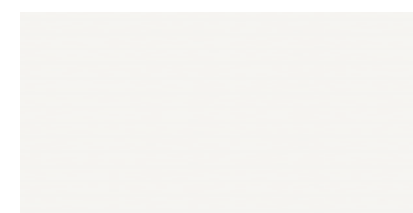

**30x60 FINLANDIA**  
BLANCO 31FI407  
BLANCO 31FI47R

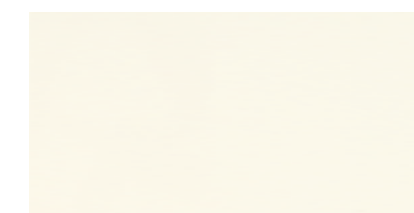

**30x60 FINLANDIA**  
BEIGE 31FI707

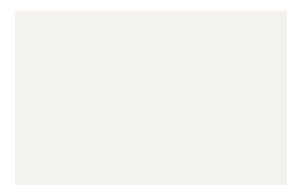

**25x40 CANADÁ**  
BLANCO 15CN405

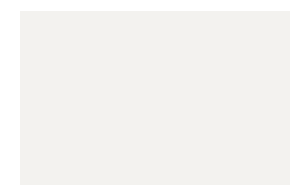

**25x40 NEVADA**  
BLANCO 15NV405

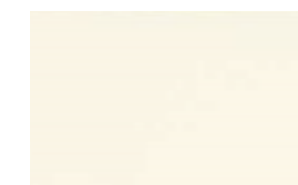

**25x40 NEVADA**  
BEIGE 15NV705

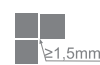



# LOMBARDÍA

## REVESTIMIENTO

WALL TILES

30x60 cm

11<sup>13</sup>/<sub>16</sub>"x23<sup>5</sup>/<sub>8</sub>"

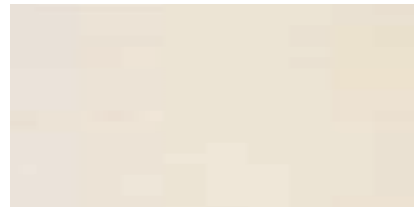

**30x60 LOMBARDÍA**  
BEIGE 31LO707

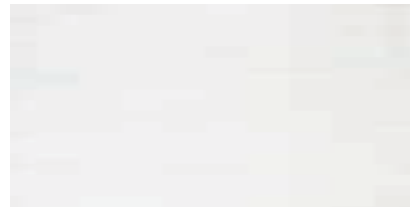

**30x60 LOMBARDÍA**  
BLANCO 31LO407



**30x60 LOMBARDÍA**  
MARRÓN 31LO007



**30x60 LOMBARDÍA**  
PERLA 31LO807



**30x60 LOMBARDÍA**  
AZUL 31LO507



**30x60 LOMBARDÍA**  
ANTRACITA 31LO607



**7,5x60 COMO**  
BLANCO 16LO46C



**7,5x60 COMO**  
MARRÓN 16LO06C



III REVESTIMIENTO: LOMBARDÍA BEIGE 30x60, LOMBARDÍA MARRÓN 30x60

≡ PAVIMENTO: METEOR BLANCO 60x60



**MOSAICO**  
MOSAIC

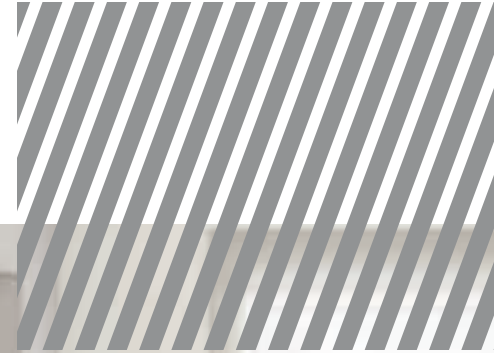

MOSAÏQUES  
MOSAIKE

**CIRENE**  
**VELIA**  
**SIGNIA**

**MOSAICO**  
MOSAIC  
32,7x32,7  
127/8" x 127/8"

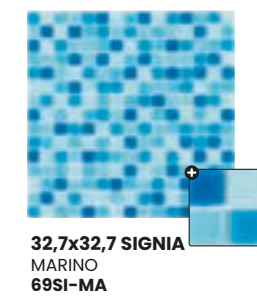
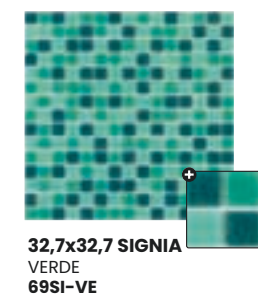
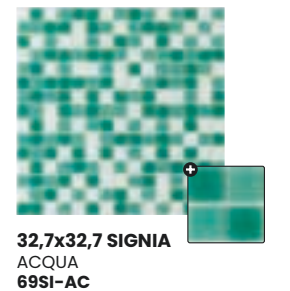
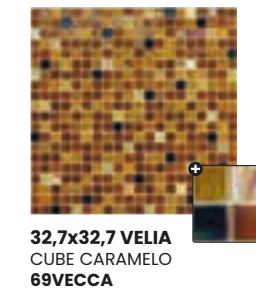
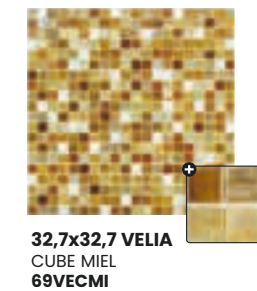
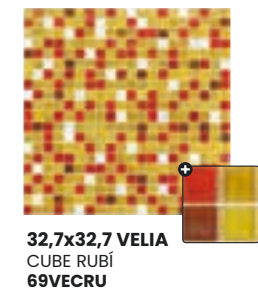
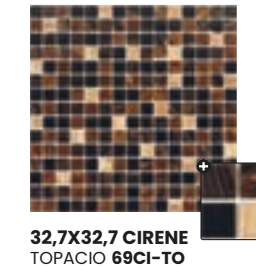
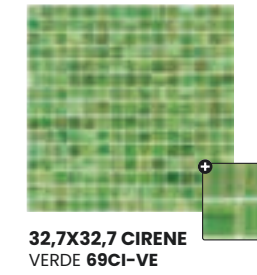
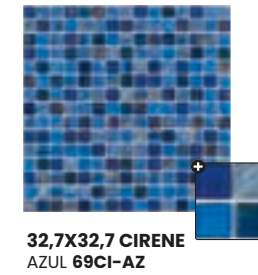
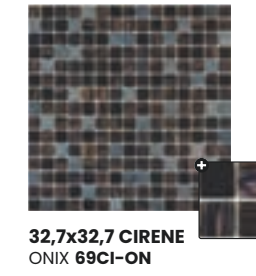
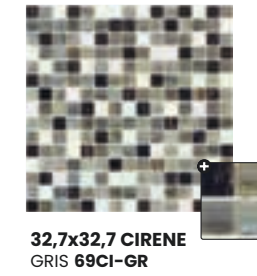



# MUSA

MOSAICO  
MOSAIC

30x30  
11<sup>13</sup>/<sub>16</sub>"x11<sup>13</sup>/<sub>16</sub>"

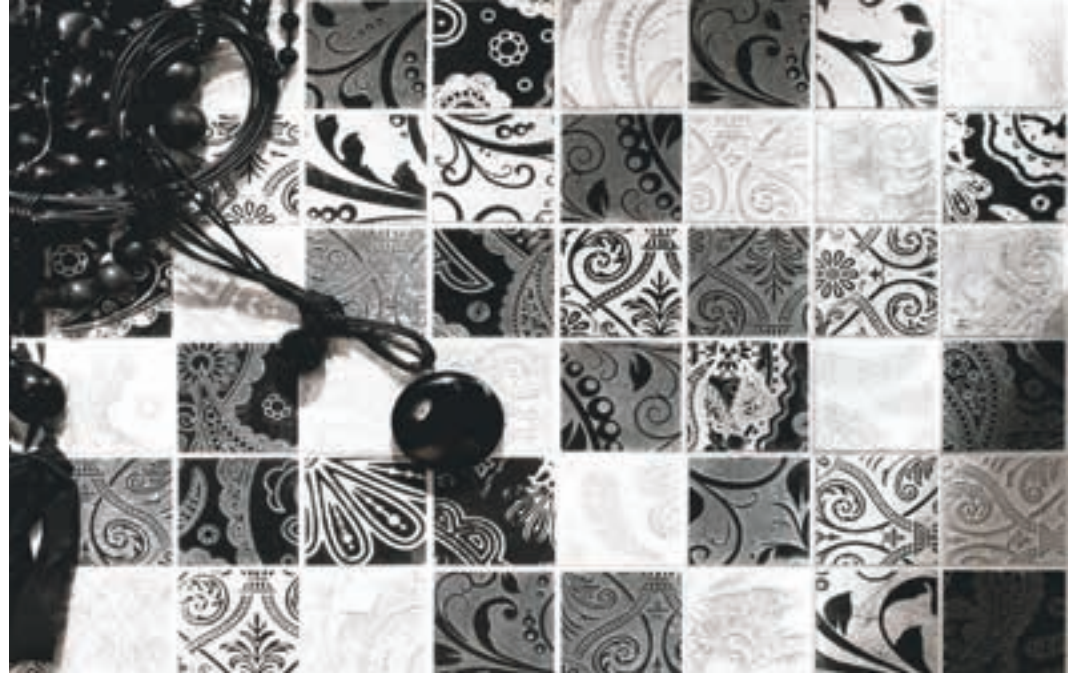

REVESTIMIENTO: MUSA BRONCE

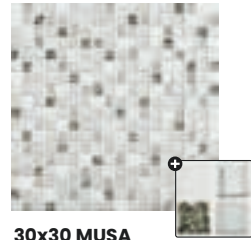

**30x30 MUSA**  
CARRARA  
69MU-CA

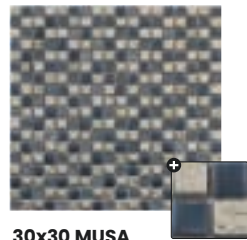

**30x30 MUSA**  
TITANIO  
69MU-TI

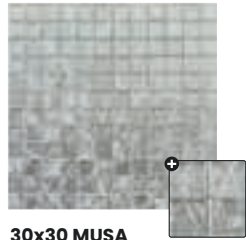

**30x30 MUSA**  
LUNA  
69MU-LU

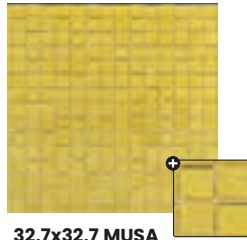

**32,7x32,7 MUSA**  
GOLD  
69MU-GO

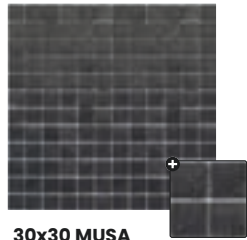

**30x30 MUSA**  
ONIX  
69MU-ON

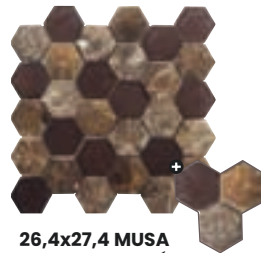

**26,4x27,4 MUSA**  
EXAGONO MARRÓN  
69MU-EM

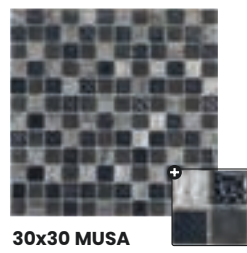

**30x30 MUSA**  
OCEANO  
69MU-OC

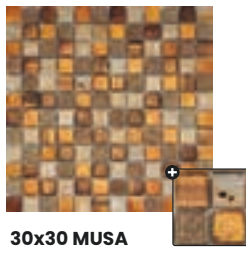

**30x30 MUSA**  
FERRO  
69MU-FE

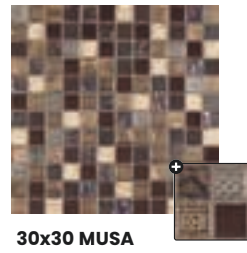

**30x30 MUSA**  
BRONCE  
69MU-BR

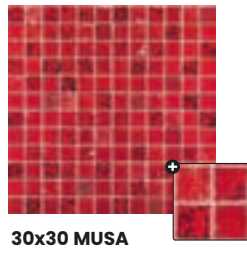

**30x30 MUSA**  
ROJO  
69MU-RO

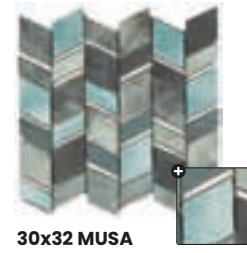

**30x32 MUSA**  
BASALTO VERDE  
69MU-BV



**30x32 MUSA**  
BASALTO MOKA  
69MU-BM

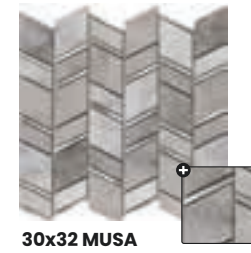

**30x32 MUSA**  
BASALTO GRIS  
69MU-BG



**26,4x27,4 MUSA**  
EXAGONO NEGRO  
69MU-EN

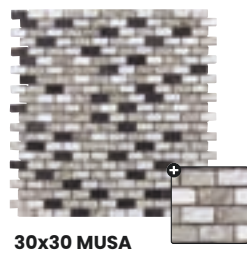

**30x30 MUSA**  
BRICK SANDAL  
69MUBSA

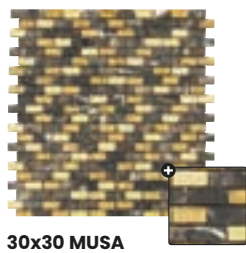

**30x30 MUSA**  
BRICK EMPERADOR  
69MUBEM

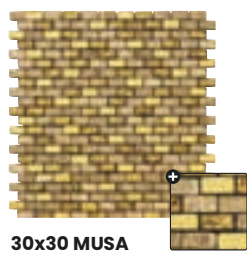

**30x30 MUSA**  
BRICK CAPUCCINO  
69MUBCA

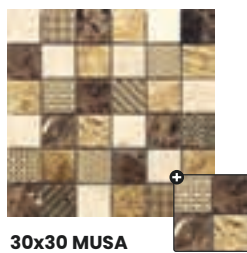

**30x30 MUSA**  
DAMASCO MARRÓN  
69MU-DM

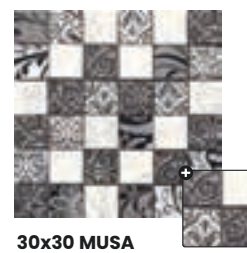

**30x30 MUSA**  
DAMASCO NEGRO  
69MU-DN



**30x30 MUSA**  
RECTANGULAR GRIS  
69MU-RG



**30x30 MUSA**  
RECTANGULAR NEGRO  
69MU-RN

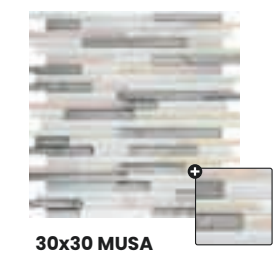

**30x30 MUSA**  
RECTANGULAR BLANCO  
69MU-RB





**CARACTERÍSTICAS TÉCNICAS**  
TECHNICAL CHARACTERISTICS



CARACTÉRISTIQUES TECHNIQUES

TECHNISCHE EIGENSCHAFTEN

**PACKING LIST**  
/ PACKAGING SPECIFICATIONS

SPÉCIFICATIONS D'EMBALLAGE  
VERPACKUNGSDATEN

**322**

**PIEZAS ESPECIALES**  
/ SPECIAL TILE PIECES

PIÈCES SPÉCIALES  
FORMTEILE

**325**

**EJEMPLOS DE  
COLOCACIÓN**  
/ TILE LAYOUT PATTERNS

EXEMPLES DE POSE  
VERLEGUNGSBEISPIELE

**326**

**SIMBOLOGÍA**  
/ SYMBOLS

SYMBOLES  
SYMBOLE

**329**

**ÍNDICE DE PIEZAS**  
/ PRODUCT INDEX

INDEX DES PIÈCES  
ARTIKELVERZEICHNIS

**334**







# CARACTERÍSTICAS TÉCNICAS

## TECHNICAL CHARACTERISTICS

# CARACTÉRISTIQUES TECHNIQUES

## TECHNISCHE EIGENSCHAFTEN

PORCELÁNICO PORCELAIN TILES																
SERIE SERIES	REFERENCIA REFERENCE	UNE-EN ISO 10545-3 AA*	UNE-EN ISO 10545-4 R-F*	UNE-EN ISO 10545-9 R-GH-T*	UNE-EN ISO 10545-11 R-C*	UNE-EN ISO 10545-14 M*	UNE-EN ISO 10545-13 A-1*	UNE-EN ISO 10545-13 A-P*	UNE-EN ISO 10545-13 A*/B*	UNE-EN ISO 10545-7 PEI*	UNE-EN ISO 10545-12 R-HE*	NORMA DIN 51 130	UNE-EN 4190/ 2017 EX	NORMA DIN 51097	NORMA BS 7976 PTV WET 45	ANSI 137.1:2012 Apdo 9.6 (DCOF)
SAJONIA ANTI-SLIP	FRESNO, NOGAL, ARCE, CEREZO, ROBLE	<0,3%	>45N/mm <sup>2</sup>	Resiste	Resiste	5	GA	GA	GLA	IV	Resiste	R-II	Clase 3	C	36+	>0,42
SAN REMO	PULIDO	<0,3%	>45N/mm <sup>2</sup>	Resiste	Resiste	5	GA	GA	GLB	IV	Resiste	-	Clase 0	-	-	-
	NATURAL	<0,3%	>45N/mm <sup>2</sup>	Resiste	Resiste	5	GA	GA	GLA	IV	Resiste	-	Clase 1	-	-	-
SANTORINI	BLANCO, GRIS, SIENA, AZUL	<0,3%	>45N/mm <sup>2</sup>	Resiste	Resiste	5	GA	GA	GLA	IV	Resiste	-	Clase 1	-	-	>0,42
SANTORINI ANTI-SLIP	BLANCO, GRIS, SIENA, AZUL	<0,3%	>45N/mm <sup>2</sup>	Resiste	Resiste	5	GA	GA	GLA	IV	Resiste	R-II	Clase 3	C	36+	>0,42
SELVA	TECA, ROBLE, ABETO, IROKO	<0,3%	>45N/mm <sup>2</sup>	Resiste	Resiste	5	GA	GA	GLA	IV	Resiste	R-10	Clase 1	B	-	>0,42
SELVA ANTI-SLIP	TECA, ROBLE, ABETO, IROKO	<0,3%	>45N/mm <sup>2</sup>	Resiste	Resiste	5	GA	GA	GLA	IV	Resiste	R-II	Clase 3	C	36+	>0,42
SHERWOOD	NOGAL, ROBLE, HAYA, CEDRO	<0,3%	>45N/mm <sup>2</sup>	Resiste	Resiste	5	GA	GA	GLA	IV	Resiste	R-9	Clase 1	-	-	-
SURFACE	MARFIL, ARENA, SIENA, CEMENTO, SAGE, COBALTO	<0,3%	>45N/mm <sup>2</sup>	Resiste	Resiste	5	GA	GA	GLA	IV	Resiste	R-10	Clase 1	B	-	>0,42
SURFACE ANTI-SLIP	MARFIL, ARENA, SIENA, CEMENTO, SAGE, COBALTO	<0,3%	>45N/mm <sup>2</sup>	Resiste	Resiste	5	GA	GA	GLA	IV	Resiste	R-II	Clase 3	C	-	>0,42
TEMPO	ANTRACITA, GRIS, SMOKE	<0,3%	>45N/mm <sup>2</sup>	Resiste	Resiste	5	GA	GA	GLA	IV	Resiste	R-10	Clase 1	B	-	-
TEMPO ANTI-SLIP	ANTRACITA, GRIS, SMOKE	<0,3%	>45N/mm <sup>2</sup>	Resiste	Resiste	5	GA	GA	GLA	IV	Resiste	R-12	Clase 3	C	36+	-
TÍVOLI NATURAL	BLANCO	<0,3%	>45N/mm <sup>2</sup>	Resiste	Resiste	5	GA	GA	GLA	V	Resiste	R-9	Clase 1	B	-	-
	PERLA, BEIGE	<0,3%	>45N/mm <sup>2</sup>	Resiste	Resiste	5	GA	GA	GLA	IV	Resiste	R-9	Clase 1	B	-	-
TÍVOLI PULIDO	BLANCO, PERLA, BEIGE	<0,3%	>45N/mm <sup>2</sup>	Resiste	Resiste	5	GA	GA	GLA	IV	Resiste	-	Clase 0	-	-	-
TOLEDO	ALUM, ANTR, CROMO, ÓXIDO	<0,3%	>45N/mm <sup>2</sup>	Resiste	Resiste	5	GA	GA	GLA	IV	Resiste	R-9	Clase 1	B	-	-
VILLAGE	VISION, SMOKE, ICE, GREY, SAND	<0,3%	>45N/mm <sup>2</sup>	Resiste	Resiste	5	GA	GA	GLA	IV	Resiste	R-10	Clase 1	B	-	-
VILLAGE ANTI-SLIP	VISION, SMOKE, ICE, GREY, SAND	<0,3%	>45N/mm <sup>2</sup>	Resiste	Resiste	5	GA	GA	GLA	V	Resiste	R-II	Clase 3	C	-	>0,42
VOLTERRA	BLANCO, GRIS, BEIGE	<0,3%	>45N/mm <sup>2</sup>	Resiste	Resiste	5	GA	GA	GLA	IV	Resiste	R-10	Clase 1	B	-	>0,42
WABI SABI 60X60	BLANCO	<0,3%	>45N/mm <sup>2</sup>	Resiste	Resiste	5	GA	GA	GLA	V	Resiste	R-10	Clase 2	-	36+	-
	GRIS, BEIGE	<0,3%	>45N/mm <sup>2</sup>	Resiste	Resiste	5	GA	GA	GLA	IV	Resiste	R-10	Clase 2	-	36+	-
YUKATÁN NATURAL	BLANCO, BEIGE, VERDE, MULTICOLOR	<0,3%	>45N/mm <sup>2</sup>	Resiste	Resiste	5	GA	GA	GLA	IV	Resiste	R-10	Clase 1	B	36+	>0,42
YUKATÁN ANTI-SLIP	BLANCO, BEIGE, VERDE, MULTICOLOR	<0,3%	>45N/mm <sup>2</sup>	Resiste	Resiste	5	GA	GA	GLA	IV	Resiste	R-II	Clase 3	C	36+	>0,42
YUKATÁN PULIDO	BLANCO, BEIGE, VERDE, MULTICOLOR	<0,3%	>45N/mm <sup>2</sup>	Resiste	Resiste	5	GA	GA	GLA	IV	Resiste	-	Clase 0	-	-	-
YUKATÁN 20MM	BLANCO, BEIGE, VERDE	<0,3%	>45N/mm <sup>2</sup>	Resiste	Resiste	5	GA	GA	GLA	IV	Resiste	R-II	Clase 3	C	36+	>0,42
ZARCI	MARFIL, PERLA, GRIEGE	<0,3%	>45N/mm <sup>2</sup>	Resiste	Resiste	5	GA	GA	GLA	IV	Resiste	R-10	Clase 1	B	36+	>0,42
ZARCI ANTI-SLIP	MARFIL, PERLA, GRIEGE	<0,3%	>45N/mm <sup>2</sup>	Resiste	Resiste	5	GA	GA	GLA	IV	Resiste	R-II	Clase 3	C	36+	>0,42

# CARACTERÍSTICAS TÉCNICAS

## TECHNICAL CHARACTERISTICS

# CARACTÉRISTIQUES TECHNIQUES

## TECHNISCHE EIGENSCHAFTEN

PORCELÁNICO TÉCNICO / TODO MASA PORCELAIN TILES / FULL BODY																
SERIE SERIES	REFERENCIA REFERENCE	UNE-EN ISO 10545-3 AA*	UNE-EN ISO 10545-4 R-F*	UNE-EN ISO 10545-9 R-GH-T*	UNE-EN ISO 10545-11 R-C*	UNE-EN ISO 10545-14 M*	UNE-EN ISO 10545-13	UNE-EN ISO 10545-6	UNE-EN ISO 10545-12 R-HE*	NORMA DIN 51 130	UNE-EN 4190/ 2017 EX	NORMA DIN 51097	NORMA BS 7976 PTV WET 45	ANSI 137.1:2012 Apdo 9.6 (DCOF)		
ALPES	BLANCO, NEGRO, GRAFITO	<0,1%	>50N/mm <sup>2</sup>	Resiste	-	5	UA	UA	ULA	<150mm <sup>3</sup>	Resiste	R-10	Clase 1	B	-	>0,42
ANNAPURNA	GRIS, ANTRACITA, NEGRO	<0,1%	>50N/mm <sup>2</sup>	Resiste	-	5	UA	UA	ULA	<150mm <sup>3</sup>	Resiste	R-10	Clase 2	-	-	>0,42
	20MM (GRIS, ANTRACITA, NEGRO)	<0,1%	>50N/mm <sup>2</sup>	Resiste	-	5	UA	UA	ULA	<150mm <sup>3</sup>	Resiste	R-II	Clase 3	C	36+	>0,42
QUEBEC	ARENA, BEIGE, CEMENTO, GRIS, TAUPE, ANTRACITA, NEGRO	<0,1%	>50N/mm <sup>2</sup>	Resiste	-	5	UA	UA	ULA	<150MM <sup>3</sup>	Resiste	R-10	Clase 1	B	-	-
METEOR NATURAL	BLANCO, MOKA, GRIS, MARENGO, ANTRACITA, NEGRO	<0,1%	>50N/mm <sup>2</sup>	Resiste	-	5	UA	UA	ULA	<150mm <sup>3</sup>	Resiste	R-10	Clase 1	A	-	>0,42
METEOR PULIDO	BLANCO, MOKA, GRIS, MARENGO, ANTRACITA, NEGRO	<0,1%	>50N/mm <sup>2</sup>	Resiste	-	5	UA	UA	ULA	<150mm <sup>3</sup>	Resiste	R-9	Clase 1	-	-	-
METEOR RELIEVE	BLANCO, MOKA, GRIS, MARENGO, ANTRACITA, NEGRO	<0,1%	>50N/mm <sup>2</sup>	Resiste	-	5	UA	UA	ULA	<150mm <sup>3</sup>	Resiste	R-II	Clase 2	A	36+	>0,42
METEOR 15MM NATURAL	BLANCO, MOKA, GRIS, MARENGO, ANTRACITA, NEGRO	<0,1%	>50N/mm <sup>2</sup>	Resiste	-	5	UA	UA	ULA	<150mm <sup>3</sup>	Resiste	R-10	Clase 1	B	-	>0,42
STARK	BLANCO, MOKA, GRIS, MARENGO, ANTRACITA, NEGRO	<0,1%	>50N/mm <sup>2</sup>	Resiste	-	5	UA	UA	ULA	<150mm <sup>3</sup>	Resiste	R-9	Clase 1	A	36+	>0,42
TITAN	GRIS, CEMENTO, ANTRACITA	<0,1%	>50N/mm <sup>2</sup>	Resiste	-	5	UA	UA	ULA	<150mm <sup>3</sup>	Resiste	R-9	Clase 1	A	-	-
VOLGA	NATURAL (GRIS, ARENA, ANTRACITA, GRAFITO)	<0,1%	>50N/mm <sup>2</sup>	Resiste	-	5	UA	UA	ULA	<150mm <sup>3</sup>	Resiste	R-10	Clase 2	B	-	>0,42
	PULIDO (GRIS, ARENA, ANTRACITA, GRAFITO)	<0,1%	>50N/mm <sup>2</sup>	Resiste	-	5	UA	UA	ULA	<150mm <sup>3</sup>	Resiste	R-9	Clase 1	A	-	-
	RELIEVE (GRIS, ARENA, ANTRACITA, GRAFITO)	<0,1%	>50N/mm <sup>2</sup>	Resiste	-	5	UA	UA	ULA	<150mm <sup>3</sup>	Resiste	R-II	Clase 3	C	36+	>0,42
	20MM (GRIS, ARENA, ANTRACITA, GRAFITO)	<0,1%	>50N/mm <sup>2</sup>	Resiste	-	5	UA	UA	ULA	<150mm <sup>3</sup>	Resiste	R-II	Clase 3	C	36+	>0,42



GRESPANIA is a member of RIBA CPD Providers Network





**PACKING LIST**  
PACKAGING  
SPECIFICATIONS

SPÉCIFICATIONS D'EMBALLAGE  
VERPACKUNGSDATEN

**PORCELÁNICO**

PORCELAIN TILES / GRÈS CERÂME / FEINSTEINZEUG

MEDIDAS	Nº PZAS/CAJA	M²/CAJA	Kg/CAJA NETO	M.L./CAJA	CAJAS/PALLET	M2/PALLET	Kg/PALLET BRUTO
7x28 PORCELÁNICO	24	0,47	8,25	6,72	120	65,00	996,00
7,5x30 ICON (BRICKS)	55	1,24	18,50	16,50	42	52,08	840,00
10x30 PORCELÁNICO	10	0,30	5,96	3,00	100	33,33	616,00
5,5x45 ICON (BRICKS)	34	0,84	12,90	15,30	60	50,49	780,00
5x60 PORCELÁNICO	36	1,08	22,90	21,60	40	43,20	936,00
10x60 PORCELÁNICO	18	1,08	22,90	10,80	40	43,20	936,00
14,5x60 PORCELÁNICO	12	1,04	24,10	7,20	40	41,76	984,00
15x15 PORCELÁNICO	20	0,45	7,60	3,00	100	45,00	780,00
20x20 ICON	35	1,40	22,00	6,00	60	84,00	1.350,00
20x20 FARO (ICON)	23	0,92	20,90	4,60	80	85,00	1.085,00
20x20 GRAO (ICON)							
20x20 TABARCA (ICON)							
14,5x120 PORCELÁNICO	7	1,21	27,45	8,40	40	48,40	1.150,00
19,5x120 PORCELÁNICO	5	1,17	26,38	6,00	36	42,12	1008,00
26x160 PORCELÁNICO	3	1,25		3,60	45	56,25	1.339,20
28x59 PORCELÁNICO	6	0,99	22,75	3,54	40	39,60	943,20
30x30 MALLADO	11	1,00	19,50	3,30	36	36,00	720,00
30x30 PORCELÁNICO (Modelos a consultar*)	9-11	0,81-1,00	19,5	2,70 - 3,30	48	38,88-48,00	885,60-955,20
30x30 PORCELÁNICO (FOR.60 ESP)	6	0,54		1,80	48	25,92	916,80
30x60 PORCELÁNICO RECTIFICADO	6	1,08	23,74	3,60	40	43,20	968,00
30x60,5 PORCELÁNICO SIN RECTIFICAR	6	1,08		3,63	40	43,20	1.032,00
45x45 PORCELÁNICO	5	1,01	21,95	2,25	66	66,66	1.537,80
45x90 PORCELÁNICO	3	1,22	26,93	2,70	27	32,94	823,50
59x59 PORCELÁNICO	3	1,04	25,45	1,80	32	33,28	840,00
59x119 PORCELÁNICO	2	1,40	31,55	2,38	27	37,80	869,40
60x60 PORCELÁNICO RECTIFICADO	4	1,44	32,67	2,40	32	46,08	1.072,00
60,5x60,5 PORCELÁNICO SIN RECTIFICAR	4	1,46	32,67	2,42	32	46,72	1.065,92
60x120 PORCELÁNICO	2	1,44	32,50	2,40	30	43,20	993,90
78x78 PORCELÁNICO	2	1,22	33,50	1,56	40	48,80	1.370,00
80x80 PORCELÁNICO	2	1,28	30,05	1,60	44	56,32	1.355,20
119x119 PORCELÁNICO	1	1,42	30,90	1,19	38	53,81	1.197,00
120x120 PORCELÁNICO	1	1,44	33,92	1,20	38	54,72	1.313,66
78x158 PORCELÁNICO	1	1,23	29,77	1,58	40	49,20	1.190,80
80x160 PORCELÁNICO	1	1,28	30,53	1,60	40	51,20	1.221,20
60x60 PORCELÁNICO 15MM	2	0,72	25,62	1,20	32	23,04	840,00
60x60 PORCELÁNICO 20MM	2	0,72	31,87	1,20	32	23,04	1.040,00
90x90 PORCELÁNICO 20MM	1	0,81	37,30	0,90	30	24,30	1.119,00
60x120 PORCELÁNICO 20MM	2	1,44	32,50	2,40	16	23,04	530,08
RODAPIE 8x30	40	0,96	0,33	12,00	36	34,56	590,40
RODAPIE 8x45	28	1,00	0,64	12,60	52	52,00	990,08
RODAPIE 8x60	20	0,96	1,09	12,00	49	47,04	735,00
RODAPIE 8x80	15	0,96	1,66	12,00	42	40,32	630,00

**PACKING LIST**  
PACKAGING  
SPECIFICATIONS

SPÉCIFICATIONS D'EMBALLAGE  
VERPACKUNGSDATEN

**REVESTIMIENTO**

WALL TILES / CARRELAGE MURAL / WANDFLIESEN

MEDIDAS	Nº PZAS/CAJA	M²/CAJA	Kg/CAJA NETO	M.L./CAJA	CAJAS/PALLET	M2/PALLET	Kg/PALLET BRUTO
25x40	12	1,20	17,50	-	54	64,80	945,00
30x60 RECT. / SIN RECT.	7	1,26	18,14	4,20	60	75,60	1.118,40
30x90 RECT. / SIN RECT.	5	1,35	18,25	4,50	54	72,90	1.053,00
31,5x100 RECTIFICADO	5	1,58	22,00	5,00	52	81,90	1.164,80
45x120 RECTIFICADO	4	2,16	30,75	4,80	20	43,20	635,00
45x120 RELIEVE	3	1,62	23,06	3,60	20	32,40	477,00
60x120 RECTIFICADO	3	2,16	29,30	3,60	24	51,84	760,00
60x120 RELIEVE	2	1,44	17,60	2,40	24	34,56	506,64
LISTELO 14,5x60	12	1,044	24,1	11,49	40	-	984
LISTELO 14,9x60	12	1,00		7,20	60	-	1.080,00
LISTELO 5x30	33	-		9,90	-	-	-
LISTELO 5,5x45	34	0,84	12,90	15,30	60	50,92	780,00
LISTELO 6,5x20	50	0,65	10,30	10,00	100	-	1085
LISTELO 6,5x25	8	-		-	128		
LISTELO 7,5x30	55	1,24	18,50	16,50	42	52,08	800,00
LISTELO 10x60	18	1,08	22,90	14,40	40	-	576
TRIM 7,5x25	50	0,23	10,5	12,50	80	-	920

**CONDICIONES DE EMBALAJE Y EXPEDICIÓN**

El producto se suministra en cajas rotuladas, paletizado y protegido el palet con funda de plástico.

**PACKAGING & DISPATCH OF GOODS**

The tiles are supplied in lettering boxes, on pallets shrink-wrapped in protective plastic.

**CONDITIONS D'EMBALLAGE ET D'EXPÉDITION**

Le produit est livré en cartons étiquetés, palettisés, chaque palette étant protégée par un film plastique rétractable.

**VERPACKUNGS- UND VERSANDBEDINGUNGEN**

Das Produkt wird in Kartons auf mit Schrumpffolie geschützten Paletten geliefert.



# PACKING LIST PACKAGING SPECIFICATIONS

# SPÉCIFICATIONS D'EMBALLAGE VERPACKUNGSDATEN

## MOSAICO

MOSAICS / MOSAÏQUES / MOSAIKE

MEDIDAS	Nº PZAS/CAJA	M²/CAJA	Kg/CAJA
26,4x27,4 MUSA EXAGONO	11	0,8	16,50
30x30 MUSA / BRONCE / ROJO	11	1	13
30x30 MUSA BASALTO	11	0,94	13
30x30 MUSA DAMASCO	9	0,81	10,60
30x30 MUSA CARRARA / FERRO / SILVER	11	1	13,00
30x30 MUSA LUNA / ONIX	11	1	16,50
30x30 MUSA RECTANGULAR / BRICK	11	1	13,00
30x30 MUSA OCEANO	11	1	17,00
30x30 MUSA TITANIO	11	1	17,50
32,7x32,7 MUSA GOLD	18	1,93	14,00
32,7x32,7 CIRENE	20	2,14	14,00
32,7x32,7 SIGNIA	20	2,14	14,00
32,7x32,7 VELIA	20	2,14	14,00

## MOSAICO

MOSAICS / MOSAÏQUES / MOSAIKE

Este producto debido a su fabricación artesanal y al empleo de materiales especiales en su elaboración (piedras naturales, vidrio, metales, resinas, etc.) puede presentar variaciones de calibre, textura, diseño y tono. Estas variaciones dan al producto una personalidad propia y unas características irrepetibles. Por todo ello no se admitirán reclamaciones por estos motivos.

Todas las series de Mosaico Grespania se pueden usar como pavimento y revestimiento, excepto la serie MUSA que debe utilizarse exclusivamente para revestimiento. La serie MUSA no es apta para su colocación en duchas o zonas húmedas en las que pueda tener un contacto continuo con el agua. Para otros usos rogamos consulte con nuestro departamento comercial.

La serie MUSA no es resistente a los ataques químicos ácidos y alcalinos. Utilizar materiales adhesivos y de rejuntado neutros para la colocación, eliminando los restos antes del fraguado con esponja o trapo y empleando detergentes neutros, sin frotar.

As a result of its craft manufacture and the use of special materials in its production (natural stone, glass, metals, resins, etc.), there may be variations in the gauge, texture, design and shade of this product. These variations give the product its own personality and uniqueness. For this reason, no claims will be accepted on the grounds of these variations.

All the series of Grespania Mosaico can be used on floors and walls, except the MUSA series, which is to be used exclusively as a wall-covering. The MUSA series is not suitable for showers or other wet rooms where there is direct contact with water. For other uses please contact our sales department.

The MUSA collection is not resistant to acid nor alkaline. Use neutral adhesives and grouting materials when laying always removing the remains prior to cleaning with a sponge or flannel and using neutral detergents without scrubbing.

En raison de sa fabrication artisanale et de l'emploi de matériaux spéciaux pour son élaboration (pierres naturelles, verre, métaux, résines, etc...), ce produit peut présenter des variations de calibre, texture, conception et tonalité.

Ces variations donnent au produit une personnalité propre et des caractéristiques sans égal. C'est pourquoi aucune réclamation ne sera admise sur ces points. Toutes les séries de Mosaïque Grespania peuvent être employées comme pavement ou revêtement à l'exception de la série MUSA qui ne doit être utilisée que pour le revêtement.

La série MUSA ne peut être posée sur les espaces de douche, ou les zones humides dans lesquelles il peut y avoir un contact continu avec l'eau. Pour d'autres usages, nous vous prions de consulter notre service commercial.

La série MUSA ne résiste pas aux attaques chimiques acides ou alcalines. Utiliser une colle et des produits de jointoiement neutres pour la mise en oeuvre, en éliminant les résidus avant leur séchage, à l'aide d'une éponge ou d'un chiffon, et des détergents neutres, sans frotter.

Aufgrund seiner handwerklichen Herstellung und der dabei verwendeten besonderen Materialien (Natursteine, Glas, Metalle, Harze usw.) kann das Produkt Abweichungen hinsichtlich der Maße, der Textur, des Designs und des Farbtönen aufweisen.

Diese Abweichungen verleihen dem Produkt seinen besonderen Charakter und machen es unverwechselbar und einzigartig, daher sind Reklamationen aus diesem Grund ausgeschlossen.

Grundsätzlich können alle Mosaikfliesen-Serien von Grespania als Boden- oder Wandbelag verwendet werden, die Serie MUSA ist allerdings ausschließlich als Wandbelag geeignet.

Serie MUSA ist für Duschen oder Nassbereiche, in denen ständiger Kontakt mit Wasser besteht nicht geeignet. Für andere Anwendungszwecke wenden Sie sich bitte an unsere Verkaufsabteilung.

Die Serie MUSA gegen säuren und alkalischen Chemikalienangriffen nicht widerstandsfähig. Bitte neutrale Kleb- und Verfugungsmaterialien verwenden, Restbestände vor der Reinigung mit einem Schwamm oder Tuch, ohne zu frotieren, mit neutralem Putzmittel entfernen.

# PIEZAS ESPECIALES

# SPECIAL TILE PIECES

# PIÈCES SPÉCIALES FORMTEILE

RODAPIÉ  
Skirting tile / Plinthe / Fußleiste



PELDAÑO PORCELÁNICO ESCUADRA  
Square-edged porcelain tread / Marche en grès cérame à angle droit / Feinsteinzeug-Trittstufe, rechteckig

PELDAÑO PORCELÁNICO ESCUADRA ANGULAR  
Square-edged porcelain corner tread / Marche en grès cérame angulaire à angle droit / Feinsteinzeug-Ecktrittstufe, rechteckig

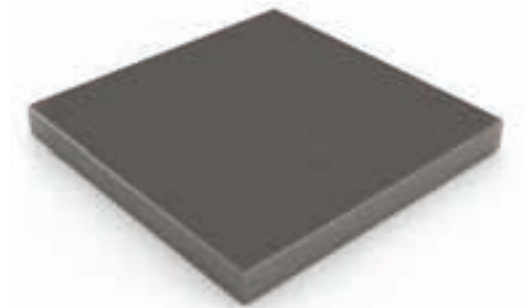
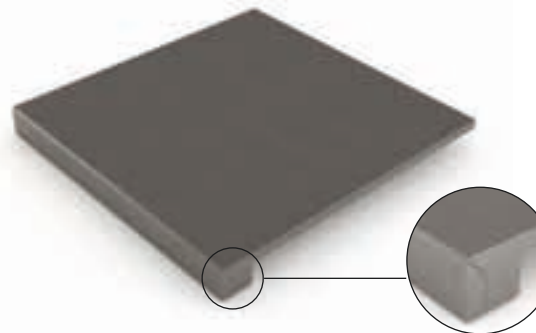

PELDAÑO PORCELÁNICO ROMO HUELLA  
Grooved porcelain step-tread / Marche en grès cérame rainurée et bout arrondi / Nez de marche en grès cérame avec courbe technique / Feinsteinzeug Stufenfliesen Mit Rille

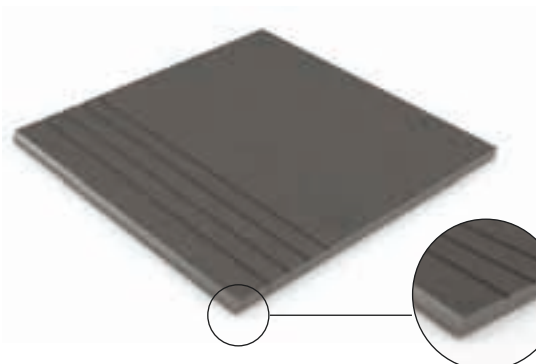



# EJEMPLOS DE COLOCACIÓN

## TILE LAYOUT PATTERNS

# EXEMPLOS DE POSE VERLEGUNGSBEISPIELE

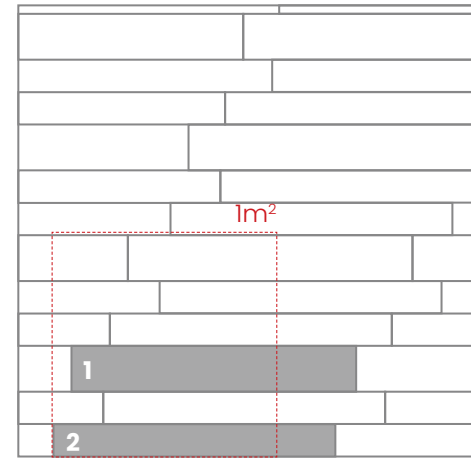

(J)

(1)	19,5x120	2 pzas.	0,468 m <sup>2</sup>	40,20%
(2)	14,5x120	4 pzas.	0,696 m <sup>2</sup>	59,79%
TOTAL		6 pzas.	1,16 m <sup>2</sup>	100%

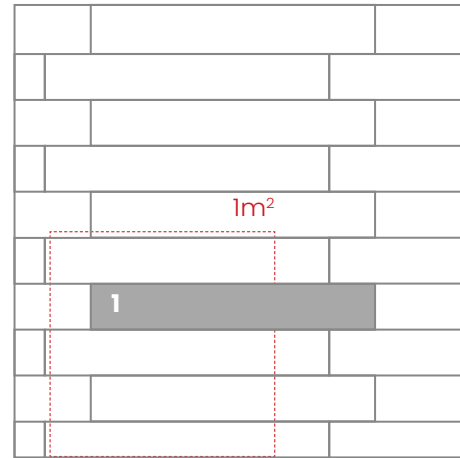

(J)

(1)	19,5x120	5 pzas.	1,17 m <sup>2</sup>	100%
TOTAL		5 pzas.	1,17 m <sup>2</sup>	100%
(1)	26x160	3 pzas.	1,25 m <sup>2</sup>	100%
TOTAL		3 pzas.	1,25 m <sup>2</sup>	100%
(1)	14,5x120	7 pzas.	1,22 m <sup>2</sup>	100%
TOTAL		7 pzas.	1,22 m <sup>2</sup>	100%

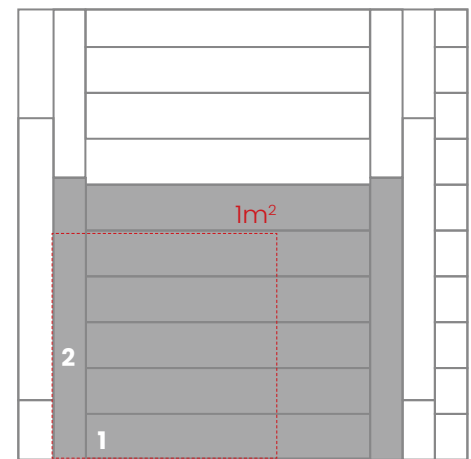

(J)

(1)	19,5x120	6 pzas.	1,40 m <sup>2</sup>	80,14%
(2)	14,5x120	2 pzas.	0,35 m <sup>2</sup>	19,86%
TOTAL		8 pzas.	1,75 m <sup>2</sup>	100%

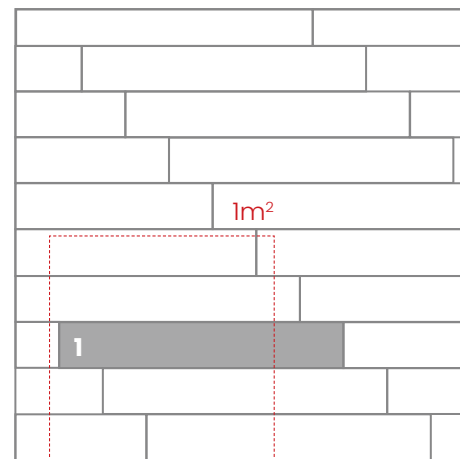

(J)

(1)	19,5x120	5 pzas.	1,17 m <sup>2</sup>	100%
TOTAL		5 pzas.	1,17 m <sup>2</sup>	100%
(1)	26x160	3 pzas.	1,25 m <sup>2</sup>	100%
TOTAL		3 pzas.	1,25 m <sup>2</sup>	100%
(1)	14,5x120	7 pzas.	1,22 m <sup>2</sup>	100%
TOTAL		7 pzas.	1,22 m <sup>2</sup>	100%

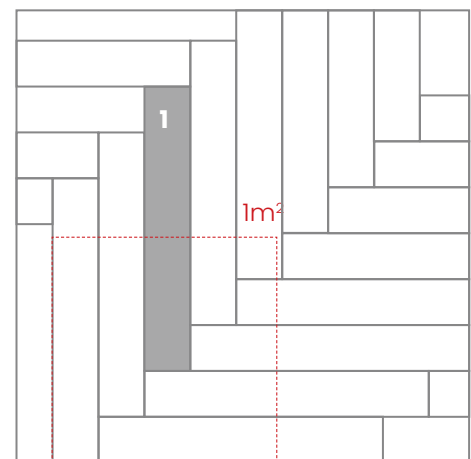

(J)

(1)	19,5x120	5 pzas.	1,17 m <sup>2</sup>	100%
TOTAL		5 pzas.	1,17 m <sup>2</sup>	100%
(1)	26x160	3 pzas.	1,25 m <sup>2</sup>	100%
TOTAL		3 pzas.	1,25 m <sup>2</sup>	100%
(1)	14,5x120	7 pzas.	1,22 m <sup>2</sup>	100%
TOTAL		7 pzas.	1,22 m <sup>2</sup>	100%

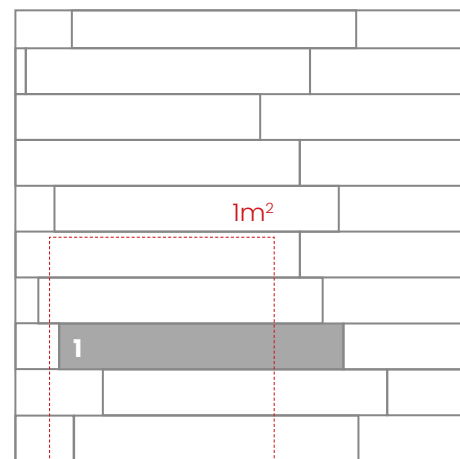

(J)

(1)	19,5x120	5 pzas.	1,17 m <sup>2</sup>	100%
TOTAL		5 pzas.	1,17 m <sup>2</sup>	100%
(1)	26x160	3 pzas.	1,25 m <sup>2</sup>	100%
TOTAL		3 pzas.	1,25 m <sup>2</sup>	100%
(1)	14,5x120	7 pzas.	1,22 m <sup>2</sup>	100%
TOTAL		7 pzas.	1,22 m <sup>2</sup>	100%

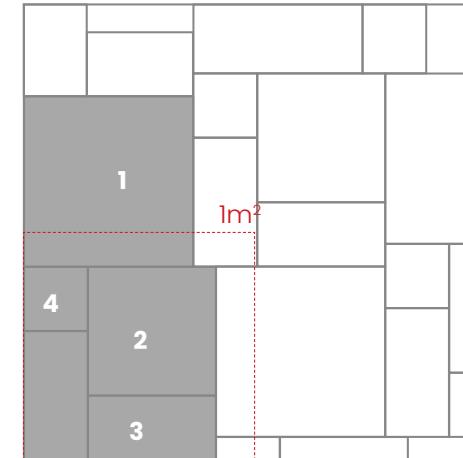

(J)

(1)	80x80	1 pzas.	0,640 m <sup>2</sup>	44,33%
(2)	60x60	1 pzas.	0,360 m <sup>2</sup>	24,83%
(3)	30x60	2 pzas.	0,360 m <sup>2</sup>	24,83%
(4)	30x30	1 pzas.	0,090 m <sup>2</sup>	6,21%
TOTAL		5 pzas.	1,45 m <sup>2</sup>	100%

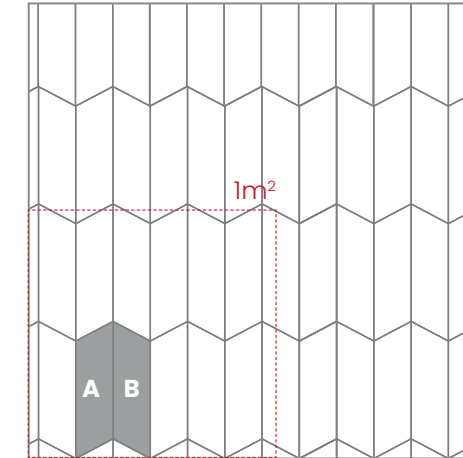

(I)

(A)	15x60	7 pzas.	0,525 m <sup>2</sup>	50%
(B)	15x60	7 pzas.	0,525 m <sup>2</sup>	50%
TOTAL		14 pzas.	1,050 m <sup>2</sup>	100%

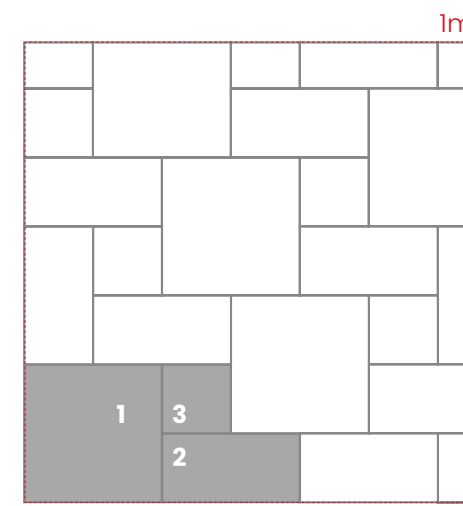

(T)

(1)	30x30	7 pzas.	0,630 m <sup>2</sup>	57,14%
(2)	15x30	7 pzas.	0,315 m <sup>2</sup>	28,57%
(3)	15x15	7 pzas.	0,157 m <sup>2</sup>	14,29%
TOTAL		21 pzas.	1,102 m <sup>2</sup>	100%

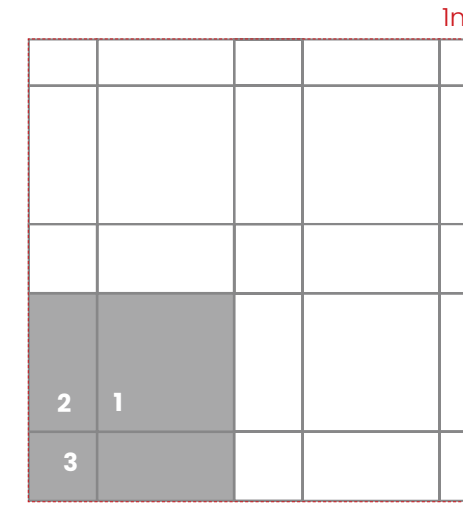

(Q)

(1)	30x30	5 pzas.	0,450 m <sup>2</sup>	44,44%
(2)	15x30	10 pzas.	0,450 m <sup>2</sup>	44,44%
(3)	15x15	5 pzas.	0,1125 m <sup>2</sup>	11,12%
TOTAL		20 pzas.	1,0125 m <sup>2</sup>	100%

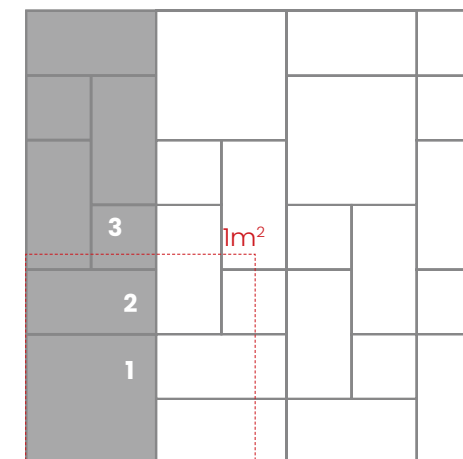

(P)

(1)	60x60	1 pzas.	0,360 m <sup>2</sup>	28,57%
(2)	30x60	4 pzas.	0,720 m <sup>2</sup>	57,14%
(3)	30x30	2 pzas.	0,180 m <sup>2</sup>	14,28%
TOTAL		7 pzas.	1,260 m <sup>2</sup>	100%

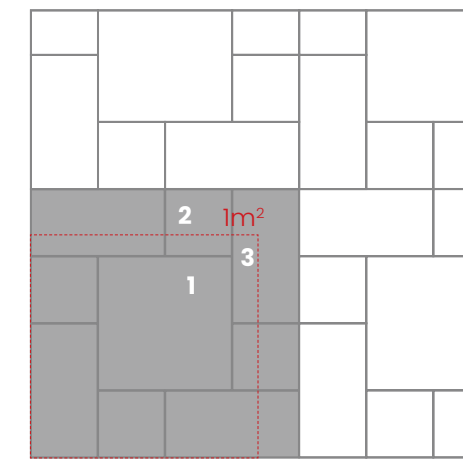

(J)

(1)	60x60	1 pzas.	0,360 m <sup>2</sup>	25,00%
(2)	30x60	4 pzas.	0,720 m <sup>2</sup>	50,00%
(3)	30x30	4 pzas.	0,360 m <sup>2</sup>	25,00%
TOTAL		9 pzas.	1,440 m <sup>2</sup>	100%



# EJEMPLOS DE COLOCACIÓN

TILE LAYOUT PATTERNS

# EXEMPLES DE POSE VERLEGUNGSBEISPIELE

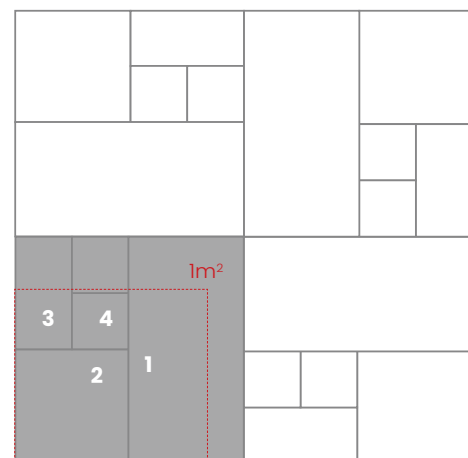

(J)

(1) 60x120	1 pzas.	0,72 m <sup>2</sup>	50,00%
(2) 60x60	1 pzas.	0,36 m <sup>2</sup>	16,66%
(3) 30x60	1 pzas.	0,18 m <sup>2</sup>	8,33%
(4) 30x30	2 pzas.	0,18 m <sup>2</sup>	8,33%
TOTAL		5 pzas.	1,44 m <sup>2</sup> 100%

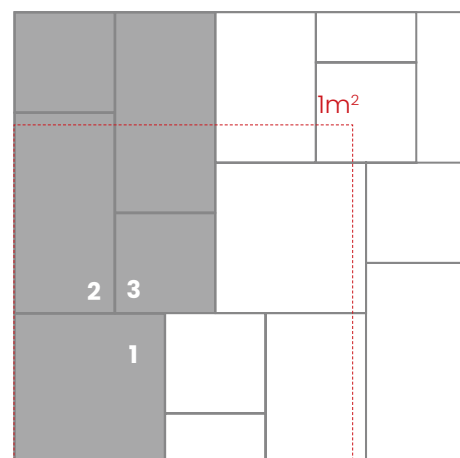

(R)

(1) 45x45	1 pzas.	0,2025 m <sup>2</sup>	27,27%
(2) 30x60	2 pzas.	0,360 m <sup>2</sup>	48,48%
(3) 30x30	2 pzas.	0,180 m <sup>2</sup>	24,24%
TOTAL		5 pzas.	0,7425 m <sup>2</sup> 100%

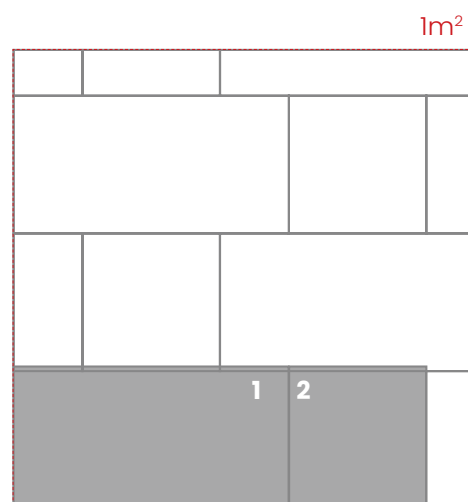

(J)

(1) 30x60	4 pzas.	0,720 m <sup>2</sup>	66,66%
(2) 30x30	4 pzas.	0,360 m <sup>2</sup>	33,33%
TOTAL		8 pzas.	1,080 m <sup>2</sup> 100%

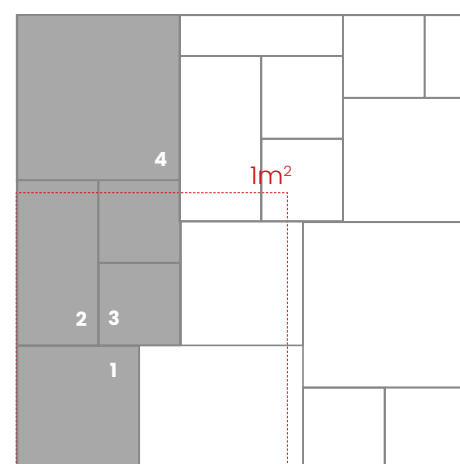

(W)

(1) 45x45	1 pzas.	0,2025 m <sup>2</sup>	21,96%
(2) 30x60	1 pzas.	0,180 m <sup>2</sup>	19,51%
(3) 30x30	2 pzas.	0,180 m <sup>2</sup>	19,51%
(4) 60x60	1 pzas.	0,360 m <sup>2</sup>	39,02%
TOTAL		5 pzas.	0,9225 m <sup>2</sup> 100%

## PRODUCTOS DESTONIFICADOS

En la fabricación de estos productos tratamos de obtener piezas diferentes, tanto en tonalidad como en aspecto, con el fin de hacer una instalación del producto con un aspecto natural.

Para su instalación recomendamos:

- Colocar simplemente piezas de 3 ó 4 cajas diferentes, con el fin de mezclar bien los distintos aspectos.
- Instalar el producto con una junta de separación no menor a 3 mm.

## PRODUCTEN MET TINTEN VARIATIE

Bij het vervaardigen van deze producten proberen wij onderling verschillende tegels te verkrijgen, zowel qua tinten als in het uiterlijk, dit met het doel dat het product na gelegd te zijn een natuurlijk uiterlijk heeft.

Voor het leggen hiervan wordt aanbevolen

- Simplelweg de tegels uit 3 of 4 verschillende dozen te tegen, dit om de verschillende uiterlijken goed te mengen.
- Het product te leggen met een scheidingsvoeg van niet minder dan 3 mm.

## SHADE VARIATION SERIES

When these products are manufactured the aim is to try and achieve varying in shade and appearance from one piece to the next so that when they are laid, the end result is a natural-looking tiled surface.

To lay these tiles:

- Alternate tiles from 3 or 4 different boxes so as to combine tiles of differing appearances.
- Lay them with a tile joint no less than 3mm wide.

## PRODUITS A TONALITES VARIABLES

Dans le cadre de la fabrication de ces produits, nous veillons à obtenir des pièces différentes tant par leurs tons que par leur aspect, pour qu'à la mise en oeuvre, le carrelage ait une touche naturelle.

Nos recommandations pour leur pose sont les suivantes:

- Poser simplement des pièces de 3 ou 4 cartons différents afin de bien mélanger les différents aspects.
- Poser le produit avec un joint de 3 mm au minimum.

# SIMBOLOGÍA

## SYMBOLS

# SYMBOLES

## SYMBOLE

	<b>porcelánico técnico todo masa</b> through-body porcelain tiles Grès cérame technique pleine masse durchgefärbtes Feinsteinzeug		<b>relieve</b> relief Reliefs Relieffliesen
	<b>pasta coloreada</b> coloured-body Pâte colorée gefärbter Scherben		<b>liso</b> smooth Lisse glatt
	<b>antideslizante</b> anti-slip Antidérapant rutschhemmend		<b>espesor</b> thickness Épaisseur Dicke
	<b>brillo</b> glossy Brillant glänzend		<b>destonificado alto</b> Variety of shade: high Niveau de variation de tons : élevé Grad unterschiedlicher Farbnuancen: hoch
	<b>mate</b> matt Mat matt		<b>destonificado medio</b> shade variation: medium Niveau de variation de tons : moyen Grad unterschiedlicher Farbnuancen: mittel
	<b>mate-brillo</b> matt-glossy Mat-Brillant matt-glänzend		<b>destonificado suave</b> shade variation: low Niveau de variation de tons : faible Grad unterschiedlicher Farbnuancen: gering
	<b>rectificado</b> rectified Rectifié kalibriert		<b>junta mínima recomendada</b> minimum width of tile joint Largeur minimum de joint recommandée empfohlene Fugenmindestbreite
	<b>no rectificado</b> non-rectified Non rectifié nicht kalibriert		<b>A B C</b> NORMA DIN 51097 <b>R C</b> NORMA DIN 51130 UNE-EN/ 12633/2003
	<b>recomendable no colocar trabado a mitad de pieza</b> not to be laid with staggered tile joints Ne pas poser avec des joints décalés nicht mit versetzten Fugen verlegen		<b>CARVEDTECHNOLOGY</b> Carved Technology
	<b>pieza especial</b> special tile pieces Pièces spéciales Formteil		<b>3DTECHNOLOGY</b> 3D Technology
	<b>mallado</b> mesh-mounted Pièces sur filet auf Netz		<b>CONCEPT COLLECTION</b> <b>series que ofrecen la solución completa para un espacio.</b> Series that offer the complete solution for a space Séries qui offrent une solution complète pour un espace
	<b>decorado mallado</b> mesh-mounted décors Décors sur filet Dekorteile auf Netz		





**A-A\***

**Absorción de agua (ISO 10545-3)**

Se utiliza el método de ebullición, en el que se sumerge la baldosa. El coeficiente de absorción de agua se calcula como el cociente entre la diferencia de la masa húmeda y seca, y la masa seca.

Water absorption (ISO 10545-3)

This test is based on the boiling method, immersing the tile in water. The water absorption rate is calculated by taking the difference between the weight of the tile when wet and dry and dividing this by the weight of the tile when dry.

Absorption d'eau (ISO 10545-3)

La méthode consiste à submerger le carreau céramique dans de l'eau bouillante. Le coefficient d'absorption d'eau est calculé en divisant la différence entre la masse humide et la masse sèche par la masse sèche.

Wasseraufnahme (ISO 10545-3)

Prüfverfahren mit kochendem Wasser, in das die Fliese eingetaucht wird. Der Wasseraufnahmekoeffizient wird aus der Differenz zwischen dem Gewicht im feuchten und dem im trocknen Zustand, dividiert durch das Gewicht im trocknen Zustand errechnet.



**R-F\***

**Resistencia a la flexión (ISO 10545-4)**

Se aplica una fuerza a una velocidad determinada en el centro de la misma, estando el punto de aplicación en contacto con la superficie de la cara vista de la baldosa.

Breaking strength (ISO 10545-4)

A force is applied to the centre of the tile at a specific speed, the point of application being in contact with the top surface of the tile.

Résistance à la flexion (ISO 10545-4)

Une force est appliquée à une vitesse déterminée au centre du carreau, le point d'application étant en contact avec la surface de la face visible de celui-ci.

Biegefestigkeit (ISO 10545-4)

Prüfverfahren, bei dem eine Kraft mit einer bestimmten Geschwindigkeit auf die Fliesenmitte auftrifft, wobei der Aufschlagpunkt mit der Fläche der Fliesenoberseite in Berührung ist.



**R-CH-T\***

**Resistencia al choque térmico (ISO 10545-9)**

Se somete a la baldosa entera a diez ciclos de variación de temperatura entre + 15°C y +145°C.

Resistance to thermal shock (ISO 10545-9)

The whole tile is subjected to ten thermal shock cycles with a temperature variation of between + 15°C and +145°C.

Résistance au choc thermique (ISO 10545-9)

Le carreau entier est soumis à dix cycles de variation de température entre + 15 °C et +145 °C.

Beständigkeit gegen Temperaturschwankungen (ISO 10545-9)

Prüfverfahren, bei dem die gesamte Fliese in zehn Zyklen Temperaturschwankungen zwischen + 15°C und +145°C ausgesetzt wird.



**R-C\***

**Resistencia al cuarteo (ISO 10545-11)**

Se determina la resistencia a la formación de fisuras sometiendo baldosas enteras al vapor, a alta presión en un autoclave, y examinándolas con la aplicación de un tinte.

Crazing resistance (ISO 10545-11)

Resistance to the formation of fine cracks is determined by subjecting the whole tile to high-pressure steam in an autoclave, and then examining it after applying a colouring substance.

Résistance au tressillage (ISO 10545-11)

La résistance à la formation de fissures est déterminée en soumettant les carreaux entiers à de la vapeur à haute pression en autoclave, puis en examinant ces derniers après leur avoir appliqué une teinture.

Beständigkeit gegen Haarrisse (ISO 10545-11)

Prüfverfahren, bei dem die Beständigkeit gegen das Auftreten von Haarrissen bestimmt wird, indem die ganze Fliese in einem Autoklav unter hohem Druck stehendem Dampf ausgesetzt und anschließend unter Anwendung eines Farbstoffs untersucht wird.



**M\***

**Resistencia a las manchas (ISO 10545-14)**

Se mantiene la cara vista en contacto con diversas soluciones de ensayo, limpiando sus superficies con métodos de limpieza definidos, y examinándolas para detectar cambios irreversibles de aspecto. Se clasifican del 1 (mancha persistente) al 5 (mancha eliminada).

Resistance to staining (ISO 10545-14)

A number of different staining agents are kept in contact with the surfaces of the test tiles. The tiles are then cleaned, using stipulated cleaning methods, and examined in search of irreversible visual alterations. The classifications range from 1 (persistent stain) to 5 (removed stain).

Résistance aux taches (ISO 10545-14)

La face visible des carreaux est maintenue en contact avec diverses solutions d'essais, puis est nettoyée en appliquant des méthodes de nettoyage définies, pour ensuite être examinée afin de détecter des changements d'aspect irréversibles. Les résultats se classent de 1 (tache persistante) à 5 (tache éliminée).

Fleckenbeständigkeit (ISO 10545-14)

Prüfverfahren, bei dem die Fliesenoberseite mit verschiedenen Testmitteln in Kontakt kommt und die Fläche mit bestimmten Reinigungsmitteln geputzt wird. Anschließend wird sie auf bleibende Änderungen im Aussehen untersucht. Die Einstufung geht von 1 (nachhaltiger Fleck) bis 5 (eliminiertes Fleck).



**R-HE\***

**Resistencia a la helada (ISO 10545-12)**

Después de empaparlas con agua, se someten las baldosas a ciclos entre +5°C y -5°C. Todos los lados de las baldosas son expuestos a la congelación durante un mínimo de 100 ciclos de congelación - deshielo.

Frost resistance (ISO 10545-12)

After impregnating the tile with water, it is subjected to freeze/thaw cycles ranging from +5°C to -5°C. All the different surfaces of the tile are exposed to frost for a minimum of 100 freeze/thaw cycles.

Résistance au gel (ISO 10545-12)

Après avoir été imprégnés d'eau, les carreaux sont soumis à des cycles de changements de température entre +5 °C et -5 °C. Tous les côtés des carreaux sont exposés au gel pendant un minimum de 100 cycles de gel / dégel.

Frostbeständigkeit (ISO 10545-12)

Prüfverfahren, bei dem die Fliesen nass gemacht und Zyklen zwischen +5°C und -5°C unterworfen werden. Alle Seiten der Fliese werden dem Gefrierprozess in mindestens 100 Gefrier- und Auftauzyklen unterzogen.



**A\***

**Acidos**

Acids  
Acides  
Acidi

**B\***

**Bases**

Alkalis  
Bases  
Basen



**A-L\***

**Agentes limpieza**

Cleaning agents  
Produits de nettoyage  
Reinigungsmittel

**A-P\***

**Aditivos piscina**

Pool additives  
Additifs pour piscines  
Schwimmbadzusätze

**Resistencia química (ISO 10545-13)**

Se someten las baldosas a la acción de soluciones de ensayo, y valoración visual del ataque tras un período de tiempo definido. Para productos de limpieza domestica y piscinas las clases son GA, GB y GC (baldosas esmaltadas) ó UA, UB y UC(sin esmaltar). Para ácidos y bases débiles: GLA, GLB y GLC(esmaltadas) ó ULA, ULB y ULC (sin esmaltar). Y para ácidos y bases en concentración fuerte: GHA, GHB y GHC ó UHA, UHB y UHC.

Se clasifican de A (sin efecto visible) a C (con efectos visibles).

Chemical resistance (ISO 10545-13)

Tiles are subjected to the action of test solutions and then visually inspected after a stipulated time period. In the case of cleaning products for domestic use or swimming pools, the corresponding classes are GA, GB and GC (glazed tiles) or UA, UB and UC (unglazed tiles); for weak acids and alkalis, the classes are GLA, GLB and GLC (glazed tiles) or ULA, ULB and ULC (unglazed tiles); and for strong concentrations of acids and alkalis, GHA, GHB and GHC or UHA, UHB and UHC.

The classifications range from A (no visible effect) to C (visible effects).

Résistance chimique (ISO 10545-13)

Les carreaux sont soumis à l'action de solutions d'essai, puis, après une période de temps définie, l'agression est évaluée visuellement. Pour les produits de nettoyage ménagers et les additifs de piscines, les classes sont les suivantes: GA, GB et GC (carreaux émaillés) ou UA, UB et UC (carreaux non émaillés). Pour les acides et les bases faibles: GLA, GLB et GLC (carreaux émaillés) ou ULA, ULB et ULC (carreaux non émaillés). Et enfin pour les acides et les bases à fortes concentrations: GHA, GHB et GHC ou UHA, UHB et UHC.

Le classement s'étend de A (sans effets visibles) à C (effets visibles).

Chemische Beständigkeit (ISO 10545-13)

Prüfverfahren, bei dem die Fliesen für einen bestimmten Zeitraum der Aktion von Testlösungen ausgesetzt werden, anschließend erfolgt eine Sichtprüfung der Auswirkungen. Für Haushaltsreiniger und Schwimmbadzusätze gibt es die Klassen GA, GB und GC (glasierte Fliesen) oder UA, UB und UC (unglasiert). Für schwache Säuren und Basen: GLA, GLB und GLC (glasierte Fliesen) oder ULA, ULB und ULC (unglasiert). Für Säuren und Basen in hoher Konzentration: GHA, GHB und GHC oder UHA, UHB und UHC.

Die Fliesen werden in die Klassen A (ohne sichtbare Einflüsse) bis C (mit sichtbaren Einflüssen) eingestuft.





R\*

### Resistencia al deslizamiento (DIN 51130, UNE 41901:2017, DIN 51097, BS 7976-2:2002 + A1:2013 y ANSI A 137.12012 Apdo 9,6 DCOF)

Al no estar normalizado el ensayo, existen múltiples de los que vamos a utilizar los 3 mencionados.

- DIN 51130 (método de la rampa ó R). Se determina el ángulo crítico de deslizamiento (que nos da el valor de R) mediante el pavimento de una rampa inclinable en la que está una persona con botas de suela Std e impregnadas con aceite. El ángulo en el que sufre el primer deslizamiento, es el crítico. Según el valor de este ángulo, le corresponderá un valor de R (de R9 a R13). A mayor ángulo, mayor R.
- UNE 41901:2017 Superficies para tránsito peatonal. Determinación de la resistencia al deslizamiento por el método del péndulo de fricción. Ensayo en húmedo.
- DIN 51097 (método de la rampa con pie descalzo). Mide las propiedades antiderrapantes para zonas en las cuales se camina descalzo. El ensayo se realiza mediante un dispositivo, en el que la persona que realiza el ensayo, camina sobre un plano inclinado de pendiente variable. La superficie esta revestida con las baldosas a ensayar, las cuales están impregnadas con una solución jabonosa. El ángulo del plano inclinado que todavía permite estar a la persona de pie con seguridad, es la medida del ensayo. Según el valor de este ángulo, le corresponderá un valor de Clase A (mayor o igual a 12°), Clase B (mayor o igual a 18°) o Clase C (mayor o igual a 24°).
- BS 7976-2:2002 + A1:2013 (método del péndulo). El ensayo utiliza dos deslizadores (uno de goma dura y otro de goma blanda) y dos condiciones de ensayo (seco y húmedo). El deslizador de goma dura (4S) evalúa el comportamiento antideslizante para peatones calzados, mientras que el deslizador de goma blanda (TRL) lo hace para peatones descalzos. En función del ángulo alcanzado, se clasifican los resultados como:
  - PTV 0-24: riesgo alto de caídas
  - PTV 25-35: riesgo medio de caídas
  - PTV 36+: riesgo bajo de caídas
- ANSI A 137.12012 Apdo 9,6 (DCOF): A menos que se especifique lo contrario, las baldosas adecuadas para espacios interiores nivelados que se espera que sean pisadas cuando estén mojadas tendrán un DCOF húmedo de 0,42 o mayor cuando se prueba con la solución SLS según el procedimiento de la sección 9.6.1. Sin embargo, las baldosas con una DCOF de 0,42 o superior no son necesariamente adecuadas para todos los proyectos. El especificador determinará las baldosas apropiadas para las condiciones específicas del proyecto, considerando a modo de ejemplo, pero no como limitación, el tipo de uso, el tráfico, las expectativas de contaminantes, el mantenimiento previsto, el desgaste previsto y las directrices y recomendaciones de los fabricantes.

### Slip resistance (DIN 51130, UNE 41901:2017, DIN 51097, BS 7976-2:2002 + A1:2013 and ANSI A 137.12012 Apdo 9,6 DCOF)

Because there is no standard slip resistance test, there are numerous alternatives. We use the four methods outlined below.

- DIN 51130 (The ramp method). The critical slip angle is determined (giving a certain R value) by sloping a tiled ramp at different angles, while a person wearing boots with a standard sole impregnated in oil walks on it. The angle where the person first slips is the critical slip angle. Depending on its value, a certain R value is assigned to the tiles (ranging from R9 to R13). The greater the angle, the higher the R value or slip resistance value.
- UNE 41901:2017. Surfaces for pedestrian transit. Determination of the slip resistance by pendulum friction method. Wet test.
- DIN 51097 (The barefoot ramp method). This test measures resistance to slip in places where people go barefoot. The test is conducted using a device with an inclined surface whose angle can be varied. The surface, covered in test tiles impregnated with a soap solution, is walked upon by a barefoot person. The angle of the inclined surface where the person can still safely stand is taken as the test value. The value of the angle corresponds to class A (greater or equal to 12°), class B (greater or equal to 18°) or class C (greater or equal to 24°).
- BS 7976-2: 2002 + A1: 2013 (pendulum test method). The test uses two sliders (a hard rubber one and a soft rubber one) in two test conditions (dry and wet). The hard rubber slider (4S) assesses slip resistance for shod pedestrians, while the soft rubber slider (TRL) does so for barefoot pedestrians. Depending on the angle reached, the results are classified as:
  - PTV 0-24: high slip risk
  - PTV 25-35: moderate slip risk
  - PTV 36+: low slip risk
- ANSI A 137.12012 Section 9.6 (DCOF): Unless otherwise specified, tiles suitable for interior spaces expected to be walked upon when wet shall have a wet DCOF of 0.42 or greater when tested using SLS solution as per the procedure in Section 9.6.1. However, tiles with a DCOF of 0.42 or greater are not necessarily suitable for all projects. The specifier shall determine tiles appropriate for specific project conditions, considering by way of example, but not in limitation, type of use, traffic, expected contaminants, expected maintenance, expected wear, and manufacturers' guidelines and recommendations.

### Résistance à la glissance (DIN 51130, UNE 41901:2017, DIN 51097, BS 7976-2:2002 + A1:2013 et ANSI A 137.12012 Apdo 9,6 DCOF)

L'essai n'étant pas normalisé, il existe diverses méthodes, dont les 4 suivantes sont appliquées:

- DIN 51130 (méthode de la rampe ou R). L'angle critique de glissance (qui donne la valeur R) est déterminé en employant une rampe inclinable carrelée sur laquelle se trouve une personne chaussée de bottes à semelles standard imprégnées d'huile. L'angle auquel celle-ci glisse pour la première fois est l'angle critique. Une valeur R (comprise entre R9 et R13) est assignée au carreau en fonction de la valeur de cet angle. Plus l'angle est grand, plus la valeur R est élevée.
- UNE 41901:2017 Surfaces pour la circulation des piétons. Détermination de la résistance au glissement par la méthode du pendule de frottement. Essai humide.
- DIN 51097 (méthode de la rampe pieds nus). Cette méthode consiste à mesurer les propriétés antidérapantes pour les zones dans lesquelles on marche les pieds nus. L'essai s'effectue au moyen d'un dispositif sur lequel la personne qui réalise le test marche sur un plan incliné à pente variable. La surface est revêtue des carreaux à tester, qui sont imprégnés d'une solution savonneuse. L'angle maximum du plan incliné auquel cette personne peut encore rester debout sans tomber constitue le résultat de l'essai. En fonction de la valeur de cet angle, le carreau appartient à la classe A (supérieur ou égal à 12°), à la classe B (supérieur ou égal à 18°) ou à la classe C (supérieur ou égal à 24°).
- BS 7976-2:2002 + A1:2013 (méthode du pendule). L'essai utilise deux patins (l'un en caoutchouc dur et l'autre en caoutchouc souple) et deux conditions d'essai (en milieu sec et en milieu humide). Le patin en caoutchouc dur (4S) évalue le comportement antidérapant pour des piétons chaussés tandis que le patin en caoutchouc souple (TRL) le fait pour des piétons pieds nus. Selon l'angle atteint, les résultats sont classés comme suit :

- PTV 0-24 : risque de glissance élevé
- PTV 25-35 : risque de glissance modéré
- PTV 36+ : faible risque de glissance

- ANSI A 137.12012 Apdo 9,6 (DCOF): sauf spécification contraire, le carrelage de sol d'intérieur susceptible d'être mouillé en cours d'utilisation devra avoir un coefficient de friction dynamique (DCOF) dans des conditions humides de 0,42 ou plus lors de l'essai avec la solution SLS selon la procédure de la section 9.6.1. Toutefois, le carrelage avec un coefficient de friction dynamique (DCOF) de 0,42 ou plus n'est pas nécessairement adéquat pour tous les projets. Le prescripteur déterminera le carrelage adapté pour les conditions spécifiques du projet, en considérant, à titre d'exemple sans que cette liste ne soit exhaustive, le type d'usage, le trafic, les agents polluants, la maintenance et l'usure prévus ainsi que les recommandations et les instructions des fabricants.

### Rutschfestigkeit (DIN 51130, UNE 41901:2017, DIN 51097, BS 7976-2:2002 + A1:2013 und ANSI A 137.12012 Apdo 9,6 DCOF)

Da hierzu kein genormtes Prüfverfahren besteht, gibt es zahlreiche Möglichkeiten, von denen wir die 4 Folgenden anwenden.

- DIN 51130 (Rampen- oder R-Verfahren). Dabei wird der kritische Rutschwinkel (der den Wert „R“ ergibt) mit dem Bodenbelag auf einer neigbaren Fläche festgestellt, auf dem eine Testperson mit Stiefeln mit Öl-imprägnierten Standardsohlen steht. Der Winkel, bei dem diese Testperson zum ersten Mal ausrutscht, ist dieser kritische Winkel. Je nach dem Wert dieses Winkels wird ein Wert R (Rutschbeständigkeit, von R9 bis R13) zugeordnet. Je größer der Winkel, desto größer R).
- UNE 41901:2017: Fußgängerflächen. Bestimmung der Rutschfestigkeit mit dem Pendelverfahren Prüfung im feuchten Zustand.
- DIN 51097 (Barfuß-Rampverfahren). Damit werden die rutschhemmenden Eigenschaften für Bereiche getestet, in denen man barfuß geht. Das Verfahren erfolgt auf einer Vorrichtung, auf der die Testperson auf einer geneigten Ebene mit variierbarer Abschlüssigkeit läuft. Die Fläche ist mit den zu testenden Fliesen verkleidet und ständig mit einer seifigen Lösung imprägniert. Der Winkel der geneigten Fläche, bei dem die Testperson noch sicher läuft, stellt den Wert des kritischen Rutschwinkels dar. Je nach dem Wert dieses Winkels wird ein Wert der Klasse A (größer oder gleich 12°), Klasse B (größer oder gleich 18°) oder Klasse C (größer oder gleich 24°) zugeordnet.
- BS 7976-2:2002 + A1:2013 (Pendelverfahren). Bei diesem Test werden zwei Gleitvorrichtungen (eine aus Hartgummi und eine andere aus Weichgummi) und zwei Testbedingungen (in trockenem und in feuchtem Zustand) verwendet. Die Gleitvorrichtung aus Hartgummi (4S) bewertet das Rutschhemmungsverhalten für Fußgänger mit Schuhen, während die Gleitvorrichtung mit Weichgummi (TRL) barfußige Fußgänger bewertet. Entsprechend dem erzielten Winkel werden die Ergebnisse folgendermaßen eingestuft:
  - PTV 0-24: hohe Rutschgefahr
  - PTV 25-35: mittlere Rutschgefahr
  - PTV 36+: geringe Rutschgefahr
- ANSI A 137.12012 Abschnitt 9,6 (DCOF): Wenn nicht anderweitig spezifiziert, müssen die für Innenbereiche geeigneten Fliesen, die voraussichtlich im nassen Zustand betreten werden, im feuchten Zustand einen dynamischen Reibungskoeffizienten (DCOF) von 0,42 oder höher aufweisen, wenn der Test gemäß dem Verfahren im Abschnitt 9.6.1 mit einer SLS-Lösung durchgeführt wird. Fliesen mit einem DCOF von 0,42 oder höher sind nicht unbedingt für alle Projekte geeignet. Der Spezifikateur bestimmt die geeig-

neten Fliesen für die konkreten Projektbedingungen. Dabei muss er beispielsweise die Art der Benutzung, die Stärke der Begehung, die voraussichtlich auftretenden Schadstoffe, die vorgesehene Pflege, die vorgesehene Abnutzung sowie die Anweisungen und Empfehlungen der Hersteller usw. berücksichtigen



PEI\*

### Resistencia a la abrasión (ISO 10545-7)

Se somete la baldosa esmaltada a una rotación de una carga abrasiva sobre su superficie, y luego se valora el desgaste por comparación visual de las ensayadas con las no ensayadas. La clasificación es de V (defecto visible a más de 12.000 rev) a 0 (visible a más de 100 rev)

### Resistencia a la abrasión profunda (ISO 10545-6)

Se determina, para baldosas no esmaltadas, la pérdida en mm3 de material eliminado de la baldosa al hacer incidir tangencialmente a la misma, un disco rotativo al que se le alimenta con material abrasivo.

### Resistance to abrasion (ISO 10545-7)

The surface of the glazed tile is subjected to a rotating abrasive load. Wear and tear is then assessed visually by comparing the test tiles with tiles from a control group. The classifications range from V (visible defect at over 12,000 rev) to 0 (visible defect at over 100 rev).

### Resistance to deep abrasion (ISO 10545-6)

In the case of unglazed tiles, the amount of wear and tear in mm3 is determined when a rotating disc fed with abrasive material is applied tangentially to the tile surface.

### Résistance à l'abrasion (ISO 10545-7)

La surface du carreau émaillé est soumise à la rotation d'une charge abrasive, puis l'usure est évaluée par comparaison visuelle des pièces testées avec d'autres non soumises à l'essai. Le classement s'étend de V (défaut visible à plus de 12.000 tours) à 0 (visible à plus de 100 tours).

### Résistance à l'abrasion profonde (ISO 10545-6)

On détermine, pour les carreaux non émaillés, la perte en mm3 de matériau éliminé du carreau par l'effet sur celui-ci d'un disque rotatif tangentiel alimenté avec une matière abrasive.

### Abriebfestigkeit (ISO 10545-7)

Prüfverfahren, bei dem auf der Oberfläche der glasierten Fliese eine scheuernde Last gedreht und anschließend mit Sichtvergleich der Abrieb der Unterschied zwischen den geprüften und nicht geprüften Fliesen festgestellt wird. Die Einstufung geht von V (sichtbare Auswirkung nach mehr als 12.000 Umdrehungen) bis 0 (sichtbar nach mehr als 100 Umdrehungen).

### Beständigkeit gegen Tiefenabrieb (ISO 10545-6)

Prüfverfahren, bei dem für unglasierte Fliesen der Verlust in mm3 an abgetragenen Fliesenmaterial festgestellt wird, indem tangential eine Schleifscheibe auf der Fläche angelegt wird, die mit scheuerndem Material gespeist wird.



### Reacción al fuego (UNE-EN 13501-1)

Clasificación europea de reacción al fuego de los materiales según el RD 312/2005 y la norma UNE-EN 13501-1:2002 euroclases.

### Reaction to fire (UNE-EN 13501-1)

European classification on reaction to fire of materials as per RD 312/2005 and euro standards UNE EN 13501-1:2002.

### Reaction au feu (UNE-EN 13501-1)

Classification européenne de reaction au feu des matériaux selon le décret RD 312/2005 et la norme UNE EN 13501-1:2002 euro classe.

### Brandverhalten (UNE-EN 13501-1)

Europäische Klassifizierung von Materialien laut RD 312/2005 und norm UNE EN 13501-1:2002 euroklassen.



### Resistencia al impacto

Se somete a la baldosa, en el centro de la misma, al impacto, desde una altura dada, de una bola de acero de 19 +/- 0,05 mm de diámetro, midiéndose la altura del rebote.

### Impact resistance

The tile is subjected to an impact in the centre, from a specified height, of a steel ball of 19 +/- 0.05 mm diameter, and the height of the bounce is measured.

### Résistance à l'impact

On soumet un carreau, en son centre, à l'impact, à partir d'une hauteur donnée, d'une boule d'acier de +/- 0.05mm de diamètre, et on détermine la hauteur du rebond

### Schlagfestigkeit

Auf die mitte der platte wird aus einer vorgegebenen höhe eine stahlkugel mit einem durchmesser von 19 +/- 0,05 mm geworfen und die höhe des hochspringens gemessen.



# ÍNDICE DE PIEZAS

## PRODUCT INDEX

### A

ÁBACO	280
ABADÍA	182
AIR	246, 248
AIR 60	246, 248
ALBORAN	279
ALCHEMY	186
ALDEIA	099
ALLOY	260, 272, 279
ALPES <sup>T</sup>	024
ALSACIA	260
ALUMINIO 100	260
ANDINA	168
ANFORA	296
ANNAPURNA <sup>T</sup>	028
ANTÁRTIDA	312
APULIA	087
ARACRUZ	098
AREZZO	300
ARGILLA	296
ARLES	102
ARTIC	046
ASTUN	260
ATELIER	255
ATELIER 60	255
ATENEA	080
ATREZO	228
ATREZO 30X60	228
AUTUMN	233, 239, 251
AVENTINO <sup>N</sup>	070
AVENUE	172

### B

BAHAMAS	312
BAHÍA	099
BÁLTICO	278
BÁLTICO 60	278
BAQUEIRA 100	292
BARENTS 100	278
BARENTS 60	278
BAVIERA	232
BERET 100	292
BIERZO	106
BLUE ROMA	066
BOHÈME	188
BOLSHOI 1, 2, 3	189
BONN	232
BOQUERÍA	200
BOREAL	260
BORGO	168
BOUQUET 100	308
BRENTA	157

BRIARE	134
BRUSELAS	238
BURÓ <sup>N</sup>	212

### C

CABERNET	107
CABINET <sup>N</sup>	214
CALACATA	048
CALACATA BLACK	072
CALACATA GOLD	050
CALEDONIA	127
CALM <sup>N</sup>	240
CALVIÁ <sup>N</sup>	258
CANADA	313
CANELA ROMA	070
CANOVA	074
CANYON	158
CANYON	158
CAPITEL 100	287
CAPITOLIO CROSS	054
CAPITOLIO VEIN	055
CARPET 1	158
CARPET 2	158
CARTUJA <sup>N</sup>	198
CEILAN <sup>N</sup>	076
CELIO CROSS	054
CELOSÍA	280
CELTA	102
CERLER	260
CHAMONIX	260
CHARLEROI	240
CHELSEA	236
CHER	276, 277
CHER 60	276, 277
CIMA <sup>T</sup>	024
CIRCLE	308
CIRENE	317
CLAY 1, 2, 3, 4, MIX	186
COMO	314
CONDAL 1, 2, 3, 4, MIX	190
COOK	108
COREA	310
CORINTO	058
CRAYON	186
CRONOS	080
CUARZO RENO	062

### D

DANBY	280
DANTE	080
DÉDALO	114
DELTA	264, 265

DIANA <sup>N</sup>	240
DICE	308
DISTRITO	176
DISTRITO REVEST.	236
DOLMEN	123
DONATELLO	266
DORSET <sup>N</sup>	218
DUCAL	192
DUMAS <sup>N</sup>	113

### E

EFESO	286
EGEO 100	278
EGEO 60	278
EROS	080
ESCENA	230
ESTUARIO EXTRA	074

### F

FANGO	201
FARO	193
FENICE	192
FERRARA	048
FEZ <sup>N</sup>	073
FIJI 100	264, 265
FIJI 60	264, 265
FINLANDIA	313
FIORDO	046
FLANDES	238, 250
FLORIDA	119
FORMIGAL 100	292
FÓSIL	108
FÓSIL 100	264, 265
FÓSIL 60	264, 265
FRESCO	146
FRESCO REVEST.	266

### G

GALVANIC	272, 273
GALVANIC 60	272, 273
GAMPI	250
GANTE	238
GARDEN	237
GARONA <sup>N</sup>	112
GLACIAR 90	310
GRÁCIA	202
GRAZE <sup>N</sup>	240
GRAO	193

### H

HARO	272, 273
------	----------

HARO 60	272, 273
HEXAGON	308
HEXAGONAL	280
HOLBORN	237
HOME	167
HOPEN	279

### I

ICARIA	114
IDAHO	062
IKEBANA	233, 239, 251
IMP. BLUE ROMA	066
IMP. CALACATA BLACK <sup>N</sup>	072
IMP. CANELA ROMA <sup>N</sup>	070
IMP. ESTUARIO EXTRA	074
IMP. TAJ MAHAL <sup>N</sup>	076
IMPERIUM	064
INCA <sup>N</sup>	142
INDIANA	118
INDIRA <sup>N</sup>	240
ÍTACA <sup>N</sup>	226
ITZA	138
IZMIR	078

### J

JADE 100	284
JADE 60	284
JÓNICO	286
JUMILLA	107
JUNGLA	162
JÚPITER <sup>T</sup>	038

### K

KADO	250
KAZÁN <sup>T</sup>	030
KOS <sup>N</sup>	225

### L

LACIO	087
LEONARDO	266
LEZAMA	272, 273
LEZAMA 60	272, 273
LICEO 1, 2, 3, 4, MIX	194
LIGURIA	050
LILLE	276, 277
LINE	308
LOIRE	276, 277
LOIRE 60	276, 277
LOMBARDÍA	314
LORENA	260, 279
LUCCA	048

LUCÍA	203
LUMINOR	279
LUREX 100	300
LUREX 120	232, 238, 250, 300
LUXOR <sup>N</sup>	073
LUXOR MIX <sup>N</sup>	073

### M

MALMO	242
MANACOR	244
MARÉS <sup>N</sup>	258
MARÍTIMA 100	278
MARÍTIMA 60	278
MARMÓREA 100 CALACATA	280
MARMÓREA 100 CORINTO	282
MARMÓREA 100 CUARZO RENO	284
MARMÓREA 100 ESTUARIO	286
MARMÓREA 60 CORINTO	282
MARMÓREA 60 CUARZO RENO	284
MARMÓREA 60 ESTUARIO BRILLO	286
MARMÓREA CARRARA	080
MARMÓREA ESTUARIO	080
MARMÓREA HERMES	080
MARMÓREA MARQUINA	080
MARMÓREA PULPIS	080
MARTE <sup>T</sup>	038
MASSA	050
MAYA	138
MEDICI	090
MENCIA	107
MENHIR	123
MERCÉ	204
METEOR <sup>T</sup>	038
MICENAS BRONCE CORINTO	282
MICENAS CORINTO 100	282
MICENAS CORINTO 60	282
MIDAS	058
MILOS <sup>N</sup>	227
MINESOTA	119
MÍTICA	122
MÍTICA 100	290, 291
MÍTICA 60	290, 291
MODENA	048
MOMA	150
MONASTERIO	182
MONTBLANC	310
MUNICH	232
MUSA	318
MYKONOS <sup>N</sup>	205

### N

NAOS ESTUARIO	287
NARA 90	310
NARTEX	182
NARVAL	260
NAUPLIA 60	283
NAUPLIA 100	283
NAVETA 100	290, 291
NERO ARDI	082

NEVADA	313
OKYO	195
OLIMPO	058
OMAN <sup>N</sup>	076
OMEGA 100	284
ONNE	255
ONNE 60	255
ÓPALO 100	284
ÓPALO 60	284
ORGAZ	181

### P

PADUA	157
PALATINO CROSS	054
PALCO	229
PALCO 30X60	229
PALERMO	086
PALMA <sup>N</sup>	258
PANGEA	126
PARQUE	166
PEDRALBES	206
PEDRERA 1, 2, 3	196
PEDRIZA 1, 6	312
PENCIL	186
PERFIL ALUMINIO	312
PIGMENTO	207, 297
PLATEA	058
PLATINIUM	279
POLAR 90	310
POMPEA	090
PONSA <sup>N</sup>	143
PORTLAND	062
PORTO PETRO	244
PRATO	300
PREMIUM	309
PRENAOS ESTUARIO	286
PRESTON <sup>N</sup>	218
PRISMA 100	284
PRISMA 60	284
PULSO	158

### Q

QUEBEC <sup>T</sup>	034
---------------------	-----

### R

RAIN	247
RAMBLA	208
RAVAL MIX	197
REA	080
REGENT <sup>N</sup>	218
RHIN	276, 277
RIVIERA	050
RÓMULO	088

### S

SAJONIA	166
SALERNO	090

SAMARA <sup>T</sup>	030
SAN REMO	088
SANTORINI <sup>N</sup>	130
SAUMUR	134
SECRETER <sup>N</sup>	220
SELENE	260, 279
SELVA	168
SENDAI 90	310
SHERWOOD	170
SIBERIA	313
SIENA	301
SIGNIA	317
SÍLEX 100	284
SÍLEX 60	284
SIRACUSA	087
SIROS <sup>N</sup>	224
SKY	246, 248
SKY 60	246, 248
SOK <sup>T</sup>	030
SPATULA	255
STARK <sup>T</sup>	040
STENCIL 60	254
SUECIA	312
SUN VALLEY	292
SURFACE	156
SURFACE 100	296

### T

TABARCA	193
TACIO	088
TAJ MAHAL <sup>N</sup>	076
TALAIÁ	244
TALIA 1, 2 <sup>N</sup>	143
TALLIN	278
TAMPA	119
TASMANIA	127
TASOS <sup>N</sup>	227
TEMPO	158
TESUKI	250
TEXTURE	252
TEXTURE 60	252
TIBER CROSS	054
TIROL	308
TITÁN <sup>T</sup>	036
TÍVOLI	090
TOBAGO	264, 265
TOLEDO	180
TORINO	090
TRACIA	195
TREVISO 1, 2, MIX	192
TRICOT	166
TRÓPICO	264, 265
TRÓPICO METAL	264, 265
TUDONS 100	290, 291
TUDONS 60	290, 291
TULUM	138

### U

URBE	177
------	-----

UTAH	062
------	-----

### V

VALLE <sup>T</sup>	024
VASA	151
VASARI	266
VELIA	317
VENDÔME	276, 277
VENDÔME 60	276, 277
VENETO	157
VESSEL	195
VILLAGE	134
VIMINAL	066
VITAL <sup>N</sup>	240
VOLGA <sup>T</sup>	030
VOLTERRA	094
VOLTERRA 100	300

### W

WABI CONCRETE	302
WABI CONCRETE 60	302
WABI FABRIC	304
WABI FABRIC 60	304
WABI WOOD	303
WABI WOOD 60	303
WHITE&CO	308
WIND	246, 248
WIND 60	246, 248
WINTER <sup>T</sup>	040

### Y

YUKATÁN	138
---------	-----

### Z

ZARCI <sup>N</sup>	142
ZARCI REVEST. <sup>N</sup>	258
ZELANDA	127

<sup>N</sup>  
nuevo  
new / nouveau / neu

<sup>T</sup>  
porcelánico técnico todo masa  
through-body porcelain tiles  
Grès cérame technique pleine masse  
durchgefärbtes Feinsteinzeug



# GRESPANIA

SEDE CENTRAL  
GRESPANIA Cerámica  
Cv-16 Ctra. Castellón-Alcora Km.2,200  
12006  
Tel. +34 964 344 411  
Fax +34 964 344 401  
P.O. BOX 157 / 12080 CASTELLÓN (Spain)

Grespania France, S.A.R.L.  
Rue de Strasbourg, 12  
Tel. +33 16 018 14 00.  
Fax.: +33 16 018 14 09.  
77340 PONTAULT COMBAULT (France)

Grespania UK Ltd.  
Unit 302 Hollymoor Point,  
Hollymoor way Rubery  
Tel. +44 0121 457 6900  
BIRMINGHAM B31 5HE (UK)

Grespania Benelux, B.V.  
Hoppenkuil, 35  
Tel. +31 40 262 92 62  
Fax +31 40 262 92 69  
5626 DD EINDHOVEN (The Netherlands)

Grespania Italia, S.R.L  
Via Paletti, 28-30  
Tel. +39 05 953 88 77  
Fax +39 05 953 89 09  
41051 CASTELNUOVO RANGONE (MO) (Italy)

Grespania Polska SP Z.O.O.  
Ul. Zyclzliwa, 17A  
Tel. +48 44 733 60 80  
Fax +48 44 732 50 10  
97-300 PIOTRKÓW TRYBUNALSKI (Poland)

Grespania USA LLC  
777 Brickell Avenue, Suite 1210  
Tel. 786 721 4221  
MIAMI, FL 33131 (E.E.U.U.)

Grespania ASIA PTE. LTD  
120 Lower Delta Road  
#02-02 - Cendex Center  
Tel. +65 98614196  
SINGAPORE, 169208 (Singapore)

## CENTROS DE SERVICIO SERVICE CENTERS

Centro de servicio - GALICIA  
P.I. del Tambre. Vía Edison, 52  
Tel. 981 55 27 97  
Fax 981 55 27 13.  
15890 SANTIAGO DE COMPOSTELA  
(España)

Centro de servicio - GRANADA  
Pol. de Asegra Navegran, 13-55  
Tel. 958 40 16 40  
Fax 958 40 16 41.  
18210 PELIGROS  
(Granada)

Centro de servicio - MADRID  
Calle Rio Miño 1, 28320  
Tel. 910 701 215  
Pinto (Madrid)

Centro de servicio - BARCELONA  
C/ Bosc Tanca, 9, 08290  
Tel. 607 852 663  
Cerdanyola del Vallès  
(Barcelona)

GRESPANIA S.A dispone de un sistema de gestión certificado de acuerdo a las normas ISO 9001:2015 certificado N° 44 100 23510095 e ISO 14001:2015 certificado N° 44 104 23510095 en sus plantas de NULES , CASTELLON Y MONCOFAR

GRESPANIA S.A. uses a managment system within its' facilities of Nules, Castellon and Moncofar in accordance with ISO 9001:2015 certificate N° 44 100 23510095 and ISO 14001:2015 certificate N° 44 104 23510095



[www.grespania.com](http://www.grespania.com)

GRESPANIA S.A se reserva el derecho de modificar y/o suprimir los modelos expuestos y la información técnica que aparece en este catálogo. Los colores de piezas y ambientes que aparecen en este catálogo deben considerarse aproximados. Los ambientes que se muestran en este catálogo son sugerencias decorativas de carácter publicitario, en la instalación real siempre se deben seguir las instrucciones técnicas de colocación recomendadas.

GRESPANIA S.A reserves the right to change and/or remove the models displayed and the technical information that appears in this catalogue. The colours of the tiles and the rooms that appear in this catalogue should be considered approximate. The rooms shown in this catalogue are decorative suggestions for advertising purposes; the recommended technical installation instructions should always be followed when laying the tiles.

GRESPANIA S.A. behält sich das Recht vor, die ausgestellten Modelle und die technischen Angaben in diesem Katalog zu verändern und/oder zu streichen. Die in diesem Katalog erscheinenden Farben der Teile und der Umgebungen sind als Näherungsfarben zu betrachten. Die in diesem Katalog dargestellten Umgebungen sind Dekorationsvorschläge mit Werbecharakter, bei der realen Installation sind immer die empfohlenen technischen Anweisungen für den Einbau zu befolgen.

GRESPANIA S.A. se réserve le droit de modifier et/ou de supprimer les modèles et les informations techniques figurant dans le présent catalogue. Les couleurs des pièces et des décors représentés dans ce catalogue sont approximatifs. Les cadres reproduits dans le présent catalogue constituent des propositions de décoration visant à promouvoir le produit.



[WWW.GRESPANIA.COM](http://WWW.GRESPANIA.COM)